

Situación a 1 de enero 2013



Inventario de Entes dependientes de las Comunidades Autónomas



MINISTERIO
DE HACIENDA
Y ADMINISTRACIONES PÚBLICAS

Índice general

Introducción.....	7
1. Información contenida en el inventario de entes dependientes de las Comunidades Autónomas	11
1.1. Alcance subjetivo	11
1.2. Contenido de la información incorporada al inventario de entes	16
2. Organización institucional de las entidades incluidas en el inventario de entes dependientes de las Comunidades Autónomas.....	21
3. Evolución en la composición del inventario de entes integrantes de las Comunidades Autónomas	33
4. Análisis de las actividades realizadas por las entidades incluidas en el inventario de entes dependientes de las Comunidades Autónomas	39
5. Estructura de dominio de las sociedades mercantiles incluidas en el inventario de entes dependientes de las Comunidades Autónomas	51
6. Análisis de la composición y control de los consorcios incluidos en el inventario de entes dependientes de las Comunidades Autónomas	61
7. Clasificación de las entidades incluidas en el inventario, a efectos de lo previsto en la Ley Orgánica de Estabilidad Presupuestaria y Sostenibilidad Financiera	71
7.1. Ámbito subjetivo de aplicación de la LOEPSF y Principio de estabilidad presupuestaria.....	71
7.2. Delimitación del Sector Administraciones Públicas en el marco del SEC-95.....	74
7.3. Organización institucional y actividades de las entidades clasificadas en el Subsector Comunidades Autónomas en el ámbito de la contabilidad nacional .	76

Anexo 1. Relación de entidades que componen el inventario de entes integrantes de las CC.AA. Situación a 1 de enero de 2013	81
Comunidad Autónoma de Andalucía	81
Comunidad Autónoma de Aragón	93
Comunidad Autónoma del Principado de Asturias.....	97
Comunidad Autónoma de las Illes Balears.....	101
Comunidad Autónoma de Canarias	105
Comunidad Autónoma de Cantabria	109
Comunidad de Castilla y León.....	111
Comunidad Autónoma de Castilla-La Mancha	115
Comunidad Autónoma de Cataluña	117
Comunidad Autónoma de Extremadura	131
Comunidad Autónoma de Galicia	135
Comunidad de Madrid	139
Comunidad Autónoma de la Región de Murcia.....	145
Comunidad Foral de Navarra.....	149
Comunidad Autónoma de la Rioja	153
Comunitat Valenciana.....	155
Ciudad de Ceuta.....	161
Ciudad de Melilla	163
Entidades integradas en varias CC.AA.	165
Anexo 2. Relación de entidades que han causado alta, baja, cambio de denominación o de naturaleza.....	167
A) Relación de altas con efectos en el segundo semestre de 2012	167
B) Relación de altas con efectos en períodos anteriores	171
C) Relación de bajas con efectos en el segundo semestre de 2012.....	179
D) Relación de bajas con efectos en períodos anteriores	200
E) Relación de entes que han causado alta y baja respecto a la publicación anterior y que no se encuentran vigentes a la fecha a la que se refiere el presente informe	203
F) Relación de entes que han cambiado de denominación con respecto a la anterior publicación	204
G) Relación de entes que han cambiado de naturaleza.....	208
H) Relación de reclasificaciones y ajustes.....	209

Anexo 3. Agrupación por secciones de actividad (por Comunidad Autónoma y tipo de ente).	221
Anexo 4. Estructura de dominio de las sociedades mercantiles integradas en el inventario de entes dependientes de las Comunidades Autónomas.....	233
Comunidad Autónoma de Andalucía.....	235
Comunidad Autónoma de Aragón.....	241
Comunidad Autónoma del Principado de Asturias	243
Comunidad Autónoma de las Illes Balears	245
Comunidad Autónoma de Canarias.....	246
Comunidad Autónoma de Cantabria.....	248
Comunidad de Castilla y León.....	250
Comunidad Autónoma de Castilla-La Mancha.....	252
Comunidad Autónoma de Cataluña	254
Comunidad Autónoma de Extremadura.....	261
Comunidad Autónoma de Galicia.....	262
Comunidad de Madrid.....	264
Comunidad Autónoma de la Región de Murcia	267
Comunidad Foral de Navarra	268
Comunidad Autónoma de la Rioja.....	271
Comunitat Valenciana	272
Ciudad de Ceuta.....	275
Ciudad de Melilla.....	276

Índice de cuadros

Cuadro 1: Número de entes que componen el inventario.....	22
Cuadro 2: Distribución de entidades por Comunidad Autónoma.....	27
Cuadro 3: Distribución de entidades por tipo de ente	28
Cuadro 4: Evolución del inventario de entes por Comunidad Autónoma	34
Cuadro 5: Evolución del inventario de entes por tipo de ente.....	36
Cuadro 6: Agrupación por secciones de actividad y tipo de ente	47
Cuadro 7: Agrupación por secciones de actividad y Comunidad Autónoma.....	49
Cuadro 8: Clasificación de sociedades mercantiles según el accionista mayoritario	54
Cuadro 9: Porcentaje por C.A. de sociedades mercantiles según número, capital social y participación nominal en el capital social	55
Cuadro 10: Capital social total y participación nominal y efectiva por intervalos de participación	57
Cuadro 11: Grado de colaboración entre administraciones públicas a través de las sociedades mercantiles.....	60
Cuadro 12: Composición de los consorcios participados por las C.A.	63
Cuadro 13: Porcentaje de consorcios por tipo de componente para cada C.A.....	64
Cuadro 14: Porcentaje por C.A. para cada tipo de componente.....	65
Cuadro 15: Número de consorcios por cada C.A. por intervalos de porcentaje de voto...	66
Cuadro 16: Porcentaje de consorcios por cada C.A. por intervalos de porcentaje de voto	67
Cuadro 17: Sectorización por tramos de porcentaje de voto.....	68
Cuadro 18: Entidades inventariadas y sectorizadas en el subsector CC.AA.....	78

Índice de gráficos

Gráfico 1: Número de entidades por Comunidad Autónoma	23
Gráfico 2: Distribución de entidades por tipo de ente.....	26
Gráfico 3: Naturaleza jurídica de los entes del inventario por CC.AA.....	30
Gráfico 4: Evolución en el número de componentes del inventario.....	33
Gráfico 5: Principales secciones de actividad de los entes incluidos en el inventario	41
Gráfico 6: Sección O: Administración Pública y defensa; Seguridad social obligatoria ..	42
Gráfico 7: Sección M: Actividades profesionales, científicas y técnicas.....	43
Gráfico 8: Sección Q: Actividades sanitarias y de servicios sociales	44
Gráfico 9: Sección P: Educación	44
Gráfico 10: Sección R: Actividades artísticas, recreativas y de entretenimiento.....	45
Gráfico 11: Sección S: Otros servicios.....	46
Gráfico 12: Estructura del accionariado mayoritario de las sociedades mercantiles	53
Gráfico 13: Capital social medio de las sociedades mercantiles inventariadas	56
Gráfico 14: Número de sociedades mercantiles por intervalos de participación nominal	57
Gráfico 15: Porcentaje de participación nominal medio por Comunidad Autónoma	58
Gráfico 16: Consorcios participados por cada tipo de componente	64
Gráfico 17: Sectorización y tramos de porcentaje de voto de las C.A. en consorcios.....	68
Gráfico 18: Número de Consorcios	69
Gráfico 19: Entidades inventariadas y sectorizadas en el subsector CC.AA.....	77
Gráfico 20: Principales secciones actividad de las entidades incluidas en el subsector CC.AA. según el ámbito subjetivo de cuentas nacionales	79

INTRODUCCIÓN

La publicación que se presenta tiene por objeto ofrecer una visión global de las distintas formas de organización institucional y de prestación de los servicios públicos desarrolladas por las Comunidades Autónomas, tomando como referencia la información incluida en la publicación electrónica realizada sobre el inventario de entes integrantes de las Comunidades Autónomas. El acceso a dicha publicación se efectúa desde la Web de cada Comunidad Autónoma, encontrándose disponible los accesos directos a estos enlaces en la [Web del Ministerio de Hacienda y Administraciones Públicas](#).

Los Acuerdos del Consejo de Política Fiscal y Financiera de 10 de abril de 2003, publicados mediante Orden HAC/2283/2003, de 31 de julio (BOE de 9 de agosto de 2003), que previeron el suministro de información de las Comunidades Autónomas al entonces Ministerio de Economía y Hacienda (actual Ministerio de Hacienda y Administraciones Públicas) y al propio Consejo para el desarrollo de las funciones que a ambos órganos les otorga la normativa en materia de

estabilidad presupuestaria, encomendaron a la entonces Dirección General de Fondos Comunitarios y Financiación Territorial del Ministerio de Economía y Hacienda (actualmente Secretaría General de Coordinación Autónoma y Local) la formación y mantenimiento, de manera permanentemente actualizada, de un inventario de entes integrantes de las Comunidades con la finalidad principal de determinar el ámbito subjetivo de aplicación de la Ley 18/2001, General de Estabilidad Presupuestaria (actual Ley Orgánica 2/2012, de 27 de abril, de Estabilidad Presupuestaria y Sostenibilidad Financiera).

Sobre la base de estos Acuerdos, el Grupo de Trabajo de Estabilidad del Consejo de Política Fiscal y Financiera, en las reuniones celebradas al efecto, determinó el formato, contenido y documentos soporte de cada actuación, así como los procedimientos específicos de remisión de la información.

El esfuerzo conjunto realizado por las Comunidades Autónomas y la Administración General del Estado para la formación inicial de este inventario permitió que el día 1 de junio de 2007 se publicara,

por primera vez, el inventario de entes dependientes de las Comunidades Autónomas, referido a la situación existente a 1 de enero de ese año, con el contenido, alcance y periodicidad acordado en el Consejo de Política Fiscal y Financiera celebrado el día 20 de febrero de 2007.

Siguiendo el calendario de actualización fijado en esta reunión del Consejo, se ha ido haciendo pública la situación del inventario semestralmente, habiéndose efectuado la última publicación con fecha 1 de junio de 2013, tomando en esta ocasión como punto de referencia la situación existente a 1 de enero de 2013. Todas estas publicaciones se encuentran disponibles en la Web.

Tras la entrada en vigor, el 6 de octubre de 2012, de la Orden HAP/2105/2012, de 1 de octubre, por la que se desarrollan las obligaciones de suministro de información previstas en la Ley Orgánica 2/2012, de 27 de abril, de Estabilidad Presupuestaria y Sostenibilidad Financiera, la obligación de publicación del Informe semestral sobre el Inventario de Entes Dependientes de las Comunidades Autónomas, debe de realizarse en el mes siguiente a su actualización, de conformidad con lo establecido en su artículo 18.1.i).

La publicación del presente Informe del inventario de entes integrantes de las Comunidades Autónomas pretende dar cumplimiento de lo dispuesto en el antes

citado artículo 18.1.i), tomando como punto de referencia la situación existente a 1 de enero de 2013, siendo su fin último contribuir a la mejora en la transparencia de la información económico-financiera suministrada por las Administraciones Públicas al conjunto de la ciudadanía, fin para el que, en el aspecto que nos ocupa, las administraciones autonómicas y la Administración del Estado han aunado sus esfuerzos y trabajado conjuntamente.

En este contexto, con el objetivo de sistematizar la información publicada, y servir de documento de consulta y análisis sobre los datos obrantes en el inventario de entes, se ha elaborado este documento en el que se han dispuesto marcadores y enlaces con el fin de habilitar un cauce de acceso rápido y sencillo a la información, y en definitiva facilitar la navegación a través de su contenido.

Al respecto, conviene precisar que la información que se presenta se elabora sobre el conjunto de datos publicados, aún cuando la incorporación definitiva de algunos de ellos al inventario se encuentra en situación provisional, al encontrarse pendiente de algún trámite o requisito, el cual, con carácter general, no afecta al contenido esencial de la información. Por otro lado, las actualizaciones de los datos contenidos en el inventario se irán incorporando en las sucesivas publicaciones a medida que se vayan produciendo.

La publicación está estructurada en siete apartados:

El [apartado primero](#) describe y aclara el alcance subjetivo del inventario y las particularidades en el contenido de los datos objeto de publicación, para facilitar la adecuada interpretación de los mismos.

Por su parte, el [apartado segundo](#) pretende ofrecer información sobre las distintas formas de organización institucional en cada una de las Comunidades Autónomas y Ciudades con estatuto de autonomía.

El [apartado tercero](#) se dedica al análisis de la evolución del inventario de entes integrantes de las Comunidades Autónomas desde la fecha de referencia de los acuerdos que le sirven de marco.

El [apartado cuarto](#) se dedica a un análisis comparado de las actividades realizadas por las entidades incluidas en el inventario, determinando en qué secciones de actividad, según la Clasificación Nacional de Actividades Económicas, tienen más presencia los distintos entes incluidos en el inventario, así como la forma de organización o gestión asumida en cada una de ellas. Además se profundiza en las principales secciones de actividad concretando las actividades que son ejercidas con una mayor frecuencia.

La estructura de dominio de las sociedades mercantiles es objeto de análisis en el [apartado quinto](#), donde se ofrece información sobre la representatividad de

las sociedades mercantiles, en cuanto a su número y capital social, según quién ostente la condición de accionista mayoritario. Este apartado incluye un estudio pormenorizado del grado de participación de las comunidades en las sociedades mercantiles objeto de análisis.

En el [apartado sexto](#) se examinan los consorcios, analizando su composición en función de los distintos tipos de entes consorciados, así como el grado de participación de las comunidades, a partir del porcentaje de voto que ostentan en los mismos. También se muestran datos relativos a la sectorización de los consorcios en los que participan las comunidades.

Por lo que respecta a las entidades incluidas en el inventario que se encuentran clasificadas, en el ámbito de las cuentas nacionales, en el subsector Comunidades Autónomas del sector Administraciones Públicas, según la información incorporada por la Intervención General de la Administración del Estado al propio inventario, en el [apartado séptimo](#), se da información sobre las formas de organización institucional asumidas por las mismas, así como sobre su presencia en las distintas secciones de actividad.

Finalmente, se incorporan cuatro [Anexos](#), donde se ofrece información para cada Comunidad Autónoma sobre los entes incluidos en su correspondiente inventario a 1 de enero de 2013, con indicación de su código, tipología y fecha de

alta en inventario, así como de los datos relativos a su sectorización en cuentas nacionales, el porcentaje de participación nominal del que disponen las comunidades sobre las sociedades mercantiles y el porcentaje de voto nominal sobre los consorcios (Anexo 1). Asimismo, se recoge la relación de entidades que han causado alta o baja en el inventario desde la última publicación, diferenciando aquéllas con efectos en el segundo semestre del año 2012 de las que afectan a períodos anteriores. En este mismo anexo se incluyen aquellos entes que han cambiado de de-

nominación o de naturaleza jurídica con respecto a la publicación precedente (Anexo 2). Con objeto de completar el análisis por actividades, se incorporan los datos relativos a cada sección de actividad clasificados por Comunidad Autónoma y tipo de ente (Anexo 3).

Por último, se incorpora un anexo que comprende la representación gráfica de las participaciones directas e indirectas que ostentan las Comunidades Autónomas sobre las sociedades mercantiles inventariadas (Anexo 4).

1

Información contenida en el inventario de entes dependientes de las Comunidades Autónomas

1.1 Alcance subjetivo

En primer lugar resulta imprescindible acotar el marco subjetivo en el que se desarrolla el inventario de entes, por lo que, a estos efectos, conviene efectuar la **DEFINICIÓN DE ENTIDAD “INTEGRANTE” DE LAS COMUNIDADES AUTÓNOMAS**.

Conforme a lo previsto en el artículo 11, apartados 3, 4 y 5 de la **Orden HAP/2105/2012, de 1 de octubre, por la que se desarrollan las obligaciones de suministro de información previstas en la Ley Orgánica 2/2012, de 27 de abril, de Estabilidad Presupuestaria y Sostenibilidad Financiera**, se consideran integrantes del Inventario a las siguientes entidades en cada una de las Comunidades Autónomas:

- a) La **Administración** de cada una Comunidad Autónoma.
- b) Los **Organismos autónomos, Entidades Públicas Empresariales, Agencias y demás Entes públicos** vinculados o dependientes de la Administración autonómica.
- c) Las **Universidades**.
- d) Las **Sociedades mercantiles** en las que concurra alguna de las siguientes circunstancias:
 - Que la participación, directa o indirecta, de la Comunidad

El ámbito subjetivo previsto para el inventario de entes integrantes de las CC.AA. en el artículo 11 de la Orden HAP/2105/2012, es más amplio que el definido, con carácter general, en cada Comunidad Autónoma para delimitar el sector público autonómico, al introducir este artículo una cláusula de cierre por la que, forman parte del mismo, las sociedades o entes que deban ser consideradas públicas por estar controladas o financiadas al menos en un 50% por el sector Administraciones Públicas en su conjunto, sin que ninguna de ellas ostente una posición de dominio, incluyéndose, en todo caso, las entidades que se encuentren sectorizadas en el subsector Comunidades Autónomas.

Autónoma y demás entidades dependientes o vinculadas a la Comunidad Autónoma o participadas por ella en su capital social, sea, al menos, del 50%.

- Que cualquier órgano, organismo o sociedad mercantil integrantes o dependientes de la Comunidad Autónoma o participados por ella disponga de, al menos, la mitad de los derechos de voto de la sociedad, bien directamente, bien mediante acuerdos con otros socios de esta última.
- Que cualquier órgano, organismo o sociedad mercantil integrantes o dependientes de la Comunidad Autónoma o participados por ella tenga derecho a nombrar o a destituir, al menos, a la mitad de los miembros de los órganos de gobierno de la sociedad, bien directamente, bien mediante acuerdos con otros socios de ésta última.
- Que el administrador único o al menos la mitad más uno de los miembros del Consejo de Administración de la sociedad hayan sido designados en su calidad de miembros o consejeros por parte de la Comunidad Autónoma, organismo o sociedad mercantil dependiente de la Comunidad Autónoma o participado por ella.

A los derechos de voto, nombramiento o destitución mencionados se añadirán los que la Comunidad Autónoma, organismo o sociedad mercantil integrante o dependiente de la Comunidad Autónoma o participado por ésta posea a través de otras sociedades participadas o por ellas dominadas.

- e) Las **Instituciones sin ánimo de lucro** que estén controladas o financiadas, al menos en un 50%, por alguno de los sujetos enumerados.
- f) Los **Consorcios** que las Comunidades Autónomas hayan podido constituir con otras Administraciones Públicas para fines de interés común o con entidades privadas sin ánimo de lucro que persigan fines de interés general, que estén controlados o financiados, al menos en un 50%, por alguno de los sujetos enumerados anteriormente.

Adicionalmente, el apartado 5 del citado artículo 11, señala que el inventario de entes dependientes en cada una de las Comunidades Autónomas contendrá, asimismo, información sobre las sociedades mercantiles u otros entes en los que participen los sujetos comprendidos en los apartados anteriores de dicho artículo junto a otras Administraciones Públicas o entidades privadas, aún cuando la Comunidad Autónoma, individualmente considerada, no ostente una **POSICIÓN DE DOMINIO**, directa o indirecta, sobre la sociedad o entidad participada, y siempre y cuando dicha Entidad deba ser considerada pública debido a que esté controlada o financiada al menos en un 50% por el sector Administraciones públicas en su conjunto y una única Administración Pública no ostente una mayoría del control o financiación de la entidad.

En todo caso, se incluirán en el correspondiente inventario de entes dependientes de las Comunidades Autónomas las entidades que se encuentren sectorizadas en el subsector Comunidades Autónomas reguladas en el artículo 2 de la Orden.

El párrafo anterior determina la inclusión en el inventario de unidades en las que la Comunidad Autónoma, individualmente considerada, no tiene una posición dominante, siempre que el sector Administraciones Públicas en su conjunto tenga tal condición. De esta previsión se derivan, fundamentalmente, dos consecuencias:

- En primer lugar se amplía el ámbito subjetivo más allá de lo que cabe entender por sector público autonómico, atendiendo a su definición conforme a la regulación específica de cada Comunidad Autónoma. A este respecto, en el inventario se pueden integrar unidades que, clasificadas como administraciones públicas en términos de cuentas nacionales, sectorizan en un subsector distinto al de Comunidades Autónomas. Esta cuestión se identifica en la información relativa a la sectorización de las distintas entidades.
- Por otro lado, determina que una misma entidad puede quedar integrada en el inventario de varias Comunidades Autónomas y Ciudades con estatuto de autonomía. Ello exige asignar una codificación especial a estas entidades, que comienza con el código “50”, así como ofrecer información en el apartado de sus datos generales sobre las Comunidades Autónomas en cuyo inventario quedan integradas.

En relación a la **TIPOLOGÍA DE ENTIDADES DEL INVENTARIO**, cabe efectuar las siguientes **ACLARACIONES**:

- La normativa reguladora de la **organización institucional** de cada Comunidad Autónoma, aun cuando viene siguiendo unas pautas que cabe entender comunes, presenta diferencias para cada una de ellas. Así, las denominaciones otorgadas en cada Comunidad Autónoma a las distintas formas de organización institucional pueden resultar confusas, bien al referirse con la misma denominación a distintas formas jurídicas o bien al presentar diferencias con la tipología

La distinta naturaleza de las entidades indicadas en los Acuerdos se ha reflejado en el inventario conforme a la siguiente tipología:

- a) Administración General de la Comunidad Autónoma / Ciudad Autónoma*
- b) Organismos Autónomos Administrativos*
- c) Organismos Autónomos Comerciales*
- d) Organismos Autónomos*
- e) Entidades Públicas Empresariales*
- f) Entes Públicos*
- g) Agencias*
- h) Consorcios*
- i) Fundaciones*
- j) Otras instituciones sin ánimo de lucro*
- k) Sociedades mercantiles*
- l) Universidades*

recogida en el inventario, en cuyo caso se ha adaptado a la misma, atendiendo a la características específicas de cada uno de los tipos de entes previstos. De igual manera, es posible que la regulación propia de la Comunidad Autónoma no prevea la existencia de alguna de las categorías indicadas, o que su inclusión en un determinado grupo sea temporal en la medida en que todavía no se hayan ajustado a la forma de organización prevista en una reforma normativa.

– En relación a la codificación de las entidades incluidas en el inventario, debe precisarse que el código descriptivo de las mismas se compone de 6 posiciones, con la siguiente estructura (“99-99-999-X-X-999”)

1. La primera de ellas hace referencia a la Comunidad Autónoma donde se encuentra el ente inventariado según lo recogido en la tabla anexa, recogándose con código “50” aquellas entidades en las que concurren las circunstancias para quedar inventariadas en varias CC.AA.

Código	Comunidad Autónoma
01	Andalucía
02	Aragón
03	Principado de Asturias
04	Illes Balears
05	Canarias
06	Cantabria
07	Castilla y León
08	Castilla - La Mancha
09	Cataluña
10	Extremadura
11	Galicia
12	Madrid
13	Región de Murcia
14	Comunidad Foral de Navarra
15	País Vasco o Euskadi
16	La Rioja
17	Comunitat Valenciana
18	Ciudad de Ceuta
19	Ciudad de Melilla

2. La segunda posición, de carácter numérico, indica para determinados entes la provincia de adscripción del mismo.
3. Las posiciones cuarta y quinta forman una composición de dos letras cuya combinación determina la tipología del ente, según lo previsto en la siguiente tabla.

Código	Tipo de ente
BB	Administración General de Comunidad Autónoma
ZZ	Administración General de Ciudad Autónoma
BO,ZO	Organismo Autónomo de la Comunidad Autónoma/Ciudad Autónoma
BV,ZV	Organismo Autónomo Administrativo de la Comunidad Autónoma/Ciudad Autónoma
BL,ZL	Organismo Autónomo Comercial de la Comunidad Autónoma/Ciudad Autónoma
BU,ZU	Ente Público de la Comunidad Autónoma/Ciudad Autónoma
BI,ZI	Entidad Pública Empresarial de la Comunidad Autónoma/Ciudad Autónoma
BY	Agencia de la Comunidad Autónoma
BW,ZW	Universidad de la Comunidad Autónoma/Ciudad Autónoma
BP,ZP	Empresa con participación mayoritaria (directa o indirecta) de la Comunidad Autónoma/Ciudad Autónoma
XP	Empresa con suma accionistas públicos con participación mayoritaria (Suma del accionariado público $\geq 50\%$)
FP	Empresa privada con accionistas públicos minoritarios pero con control efectivo sobre la misma
CC	Consortio
NN	Otras instituciones sin ánimo de lucro
HH	Fundación

4. Finalmente, las posiciones tercera y sexta recogen un ordinal correlativo que permite identificar individualmente a cada ente dentro de cada tipo, comunidad autónoma y en su caso provincia.
 - Aún cuando los Acuerdos y la Orden HAP/2105/2012 utilizan el término “Organismo autónomo” sin distinción de su naturaleza, se ha diferenciado entre Organismos autónomos administrativos, Organismos autónomos comerciales y Organismos autónomos en general, con la finalidad de recoger las distintas opciones posibles en la medida en que la Comunidad Autónoma haya adaptado o no su organización institucional al modelo recogido para el Estado en la Ley 6/1997, de 14 de abril, de Organización y Funcionamiento de la Administración General del Estado (LOFAGE).
 - Los Acuerdos se refieren a las Instituciones sin ánimo de lucro en dos apartados. Primero, en el apartado de universidades en el que señala que forman parte del inventario las universidades y las entidades y fundaciones en las que estás participen, con arreglo a su naturaleza. Posteriormente, contempla un apartado específico para las instituciones sin ánimo de lucro que estén controladas o financiadas mayoritariamente por alguno de los sujetos que deben integrarse en el inventario. En el desarrollo del inventario se ha diferenciado entre “Fundaciones” y “Otras instituciones sin ánimo de lucro”.
 - En la publicación del inventario de entes dependientes de las comunidades autónomas a 1 diciembre de 2008 se recogió por primera vez la categoría de Agencias. Esta

novedad se debe a la progresiva introducción por parte de las Comunidades Autónomas de esta figura en sus ordenamientos jurídicos, que se inspira en ocasiones en la Ley 28/2006, de 18 de julio, de Agencias estatales para la mejora de los servicios públicos.

– Por lo que se refiere al reflejo de los distintos supuestos de inclusión de las sociedades mercantiles en el inventario de entes se dispone del campo “Accionista mayoritario” del apartado de Datos Generales, que distingue las siguientes opciones:

1. **“Comunidad Autónoma / Ciudad Autónoma”**, en el caso en que la participación, directa o indirecta, de la Comunidad Autónoma y demás entidades dependientes o vinculadas a la Comunidad Autónoma o participadas por ésta en su capital social sea mayoritaria. A dichas entidades se les asigna un código **“B-P”/ “Z-P”**.
2. **“Mayoría Pública conjunta”**, que recoge las sociedades mercantiles en las que participen los sujetos comprendidos en el inventario junto a otras Administraciones Públicas o entidades privadas, aún cuando ninguna Comunidad Autónoma, individualmente considerada, ostente una posición de dominio, directa o indirecta, sobre la sociedad o entidad participada y siempre y cuando dicha Entidad deba ser considerada pública debido a que esté controlada mayoritariamente por el sector Administraciones Públicas en su conjunto. Estas entidades aparecen codificadas como **“X-P”**.
3. **“Minoría pública conjunta”**, para el resto de casos, esto es, cuando no es mayoritaria la participación directa o indirecta de una Comunidad Autónoma ni del sector Administraciones Públicas en su conjunto pero deba incluirse en el inventario por cumplir los requisitos establecidos en lo que respecta a los derechos de voto y/o nombramiento de administradores o miembros de los órganos de gobierno. Estas sociedades mercantiles se identifican con los códigos **“F-P”**.

1.2 Contenido de la información incorporada al inventario de entes

EL ARTÍCULO 11 DE LA ORDEN HAP/2105/2012, prevé, respecto al contenido de la información, la remisión por parte de las Comunidades Autónomas, como mínimo, de los siguientes datos:

- a) La denominación de la Comunidad Autónoma y denominación de las entidades, organismos, entes, instituciones, consorcios y sociedades mercantiles vinculadas o dependientes de ella o en las que participe.
- b) Los códigos INE y CIF identificativos.
- c) El domicilio y código postal de cada entidad.
- d) El teléfono, fax y dirección de correo electrónico.
- e) Las fechas de alta, baja o modificación, en su caso.
- f) La finalidad institucional, estatutaria o societaria atribuida a cada sujeto.
- g) Las competencias y actividades que tenga encomendada por la norma o acuerdo de creación de la Entidad.
- h) Los recursos que financian sus actividades.
- i) El régimen presupuestario y contable.
- j) En los supuestos de entidades de carácter asociativo se deberá especificar su composición y, en su caso, el porcentaje de participación de cada entidad.
- k) Cualesquiera otros datos de carácter jurídico, económico u organizativo que, pudieran resultar de interés para el análisis económico-financiero de los entes integrantes del inventario.
- l) Los documentos soporte de cada actuación (norma de creación, estatuto...).

Esta previsión se ha instrumentado recogiendo distintos **APARTADOS EN LA INFORMACIÓN DE CADA ENTIDAD**, a efectos de su diferenciación con arreglo a la naturaleza de la misma, permitiendo así una presentación debidamente estructurada, y que pasan a desarrollarse a continuación:

La información publicada respecto de las entidades que integran el inventario de entes se estructura en los siguientes apartados:

- *Datos Generales*
- *Datos postales*
- *Actividades*
- *Componentes*
- *Histórico de nombres*
- *Histórico de capital social*

DATOS GENERALES: Ofrece información sobre los siguientes aspectos:

- **Comunidad Autónoma:** Se indica la Comunidad Autónoma en cuyo inventario ha quedado integrado el ente. En el caso de que un mismo ente pueda quedar integrado en el inventario de varias Comunidades Autónomas, conforme al ámbito subjetivo previsto en el artículo 11 de la Orden HAP/2105/2012, se indica el literal “Varias”, ofreciendo información sobre las Comunidades Autónomas de cuyo inventario forma parte dicho ente así como sobre la fecha de referencia para su incorporación.

– **Tipo de ente:** Refleja la tipología del ente conforme a la clasificación indicada en el punto anterior.

– **Accionista mayoritario** (solo para sociedades mercantiles): Ofrece información sobre quien ostenta la condición de accionista mayoritario según lo indicado en el epígrafe 1.1 de este apartado relativo al [alcance subjetivo del inventario](#).

– **Nombre:** En este campo figura el nombre actual de la entidad, si bien las posibles variaciones en su denominación se obtienen en el apartado “Histórico de nombres” que recoge las sucesivas modificaciones con indicación de las fuentes y fechas de efecto.

– **CIF:** Refleja el código de identificación fiscal de la entidad de referencia.

– **Capital social** (sólo para sociedades mercantiles): ofrece su cifra actualizada. Las variaciones se registran en el apartado “Histórico de capital social” que recoge las sucesivas modificaciones con indicación de las fuentes y fechas de efecto.

– **Finalidad:** Corresponde a la finalidad institucional, estatutaria o societaria atribuida a cada sujeto.

– **Régimen contable:** Indica el régimen contable al que queda sujeto la entidad conforme a las normas que le son de aplicación, estableciéndose la diferenciación entre entes sujetos al régimen de contabilidad pública o privada. A estos efectos, se considera que concurre uno u otro carácter en función del carácter público o privado del Plan Contable o normativa reguladora equivalente a que quede sujeto fundamentalmente el ente.

– **Régimen presupuestario:** Hace referencia el régimen presupuestario de la entidad conforme a las normas que le son de aplicación, estableciendo a estos efectos la diferenciación entre entes con presupuesto de gastos limitativo o estimativo, entendiéndose que este último régimen resulta aplicable cuando determinadas operaciones o actividades del ente tengan carácter estimativo con arreglo a su naturaleza, con independencia de que los créditos presupuestarios del resto de operaciones o actividades pudieran tener carácter limitativo.

– **Sector Adm. Pública:** Ofrece información sobre la sectorización que, en el momento de la publicación, tienen los entes vigentes a la fecha de referencia de la misma. A estos efectos, se indica si el ente se encuentra clasificado en cuentas nacionales, en el sector Administraciones Públicas, y en su caso el subsector en el que queda integrado, sin perjuicio de indicar asimismo si se encuentra pendiente de clasificación.

– **Fuente de alta, Información sobre la fuente de alta y alta desde:** Contiene la información relativa al alta del ente en el inventario conforme a lo indicado en el último párrafo de

este epígrafe sobre la [Información relativa al soporte documental](#).

– **Ente del que proviene:** Para aquellos entes que tengan su origen en una entidad anteriormente clasificada en el inventario se indica el código de dicho ente.

■ **DATOS POSTALES:** Contiene el domicilio y código postal de la entidad, así como teléfonos de contacto, página Web y dirección de correo electrónico de la misma.

■ **ACTIVIDADES:** En este apartado se ofrece información sobre las distintas actividades realizadas por la entidad con arreglo a la clasificación CNAE, distinguiendo:

- **Código CNAE:** Se indica el código correspondiente a la actividad, en base a la clasificación de actividades CNAE, al nivel de detalle que proceda, y la descripción del mismo.

- **Fuente de alta, Información sobre la fuente de alta y alta desde:** Contiene la información relativa al alta de la actividad conforme a lo indicado en el último párrafo de este epígrafe sobre la [Información relativa al soporte documental](#).



■ **COMPONENTES:** Para cada uno de los componentes de la entidad se dispone de los siguientes datos:

- **Porcentaje de participación:** Corresponde al porcentaje de participación directo que ostenta cada componente en el correspondiente ente.

- **Porcentaje de voto:** Hace referencia al porcentaje de voto directo de cada uno de los componentes del ente en cuestión.



- **Fuente de alta, Información sobre la fuente de alta y alta desde** del componente en la entidad conforme a lo indicado en el último párrafo de este epígrafe sobre la [Información relativa al soporte documental](#).

Para los **entes de carácter asociativo**, el apartado “Componentes” ofrece información sobre los miembros partícipes de la entidad que ostentan una participación directa en la misma o disponen de derechos de voto en sus órganos de gobierno.

Sin embargo, para el caso de las **fundaciones y otras instituciones sin ánimo de lucro**, se indica respectivamente el número total de miembros del patronato u órgano colegiado de gobierno, distinguiendo los nombrados por el sector público y privado, y de entre los primeros los nombrados por la Comunidad Autónoma, o por sus unidades dependientes, de los nombrados por otras Administraciones Públicas.

Para el caso de las **sociedades mercantiles** la casilla relativa al “Control efectivo de la sociedad por derechos relativos a la composición de sus órganos de gobierno”, aparece activa cuando no teniendo la Comunidad Autónoma mayoría de participación o derecho a voto, se produzca alguna de las siguientes circunstancias:

- Que cualquier órgano, organismo o sociedad mercantil integrante o dependiente de la Comunidad Autónoma o participado por ésta tenga derecho a nombrar o a destituir a la mayoría de los miembros de los órganos de gobierno de la sociedad, bien directamente, bien mediante acuerdos con otros socios de ésta última.

- Que el administrador único o al menos la mitad más uno de los miembros del Consejo de Administración de la sociedad hayan sido designados en su calidad de miembros o consejeros por parte de la Comunidad Autónoma, organismo o sociedad mercantil dependientes de la Comunidad Autónoma o participados por ésta.

HISTÓRICO DE NOMBRES Y CAPITAL SOCIAL: Refleja las variaciones experimentadas en las denominaciones de la entidad así como en el capital social de la misma respectivamente, con indicación de la fuente de alta y baja de cada uno de los registros.

Respecto a la **INFORMACIÓN RELATIVA AL SOPORTE DOCUMENTAL**, que resulta aplicable a todos los apartados de información, el apartado 7 del artículo 11 de la Orden HAP/2105/2012, establece que el inventario ha de contener los documentos soporte de cada actuación. A estos efectos se dispone de los siguientes campos:

- **Fuente de alta e Información sobre la fuente de alta:** La integración de la información relativa a los documentos soporte del alta de entes, actividades, componentes, así como de variaciones en el nombre y capital social, se refleja en estos campos, que indican, con carácter general, el soporte documental de los datos a los que hacen referencia, determinando el tipo de documento, norma, acuerdo, etc., así como la información de desarrollo o descriptiva de dicha fuente, donde se identifica específicamente la disposición, acuerdo, escritura, etc., y en su caso, la fecha de referencia, el boletín de publicación u otra información necesaria relativa al alta. Los datos del alta aluden a la fuente determinante de la inclusión del ente o de sus datos en el inventario, con arreglo al momento en el que se cumplen las condiciones para su integración, pudiendo, por tanto, coincidir o no con la creación del ente o con el alta inicial de sus actividades y componentes.

- **Alta desde:** Los campos definidos anteriormente se acompañan de una fecha de “alta desde”, que indica, según el caso, la fecha de entrada en vigor de la disposición o acuerdo, o la fecha de comienzo de efectos del acto o negocio jurídico determinante del alta del ente o de sus datos en el inventario. No obstante lo anterior, en el caso de la información relativa a las actividades se toma como referencia la fecha efectiva de inicio de las mismas.

2

Organización institucional de las entidades incluidas en el inventario de entes dependientes de las Comunidades Autónomas

Una primera aproximación al inventario de entes exige determinar las **FORMAS DE ORGANIZACIÓN INSTITUCIONAL** de los distintos entes integrados en él. Las distintas formas de gestión utilizadas por el sector público autonómico ponen de manifiesto en qué medida las Comunidades Autónomas utilizan unas u otras formas de organización institucional para la prestación de los servicios públicos que tienen encomendados. Así, el ámbito definido para el inventario de entes viene a coincidir sustancialmente con las entidades que efectúan una gestión directa de servicios públicos, bien sea mediante órganos de la propia Administración General (gestión indiferenciada), mediante una personificación del servicio público (entes públicos con personalidad jurídica propia) o mediante entes de naturaleza jurídica privada que son participados o controlados mayoritariamente, de forma directa o indirecta, por la administración autonómica, en la medida en que, con carácter general, se encuentran vinculados a un fin público colectivo, siendo sus criterios de actuación no exclusivamente económicos. Por otro lado, esta gestión directa de los servicios públicos puede efectuarse en régimen de cooperación con otras Administraciones Públicas, especialmente de carácter local, ámbito en el que el consorcio asume un papel protagonista.

El 54,1% de las entidades incluidas en el inventario adoptan la forma jurídica de Consorcio o Sociedad Mercantil.

Una representación más o menos fiel de en qué medida las Comunidades Autónomas están utilizando una u otra fórmula para la gestión de los servicios públicos encomendados, está asociada al número de entidades constituidas o participadas por cada Comunidad Autónoma. Así, el número de entidades incluidas en el inventario actualizado a fecha 1 de junio de 2013 según la información vigente a 1 de enero de 2013, sin considerar las relativas al País

Vasco, asciende a 2.114 entes, con la distribución por Comunidades Autónomas y tipos de entes que se refleja en el cuadro adjunto.

Cuadro 1 ●●●●●
Nº de entidades

Número de entes que componen el inventario													
	Administración General	OO.AA. Administrativos	OO.AA. Comerciales	Organismos Autónomos	Entid. Públicas Empresariales	Entes públicos	Agencias	Consorcios	Fundaciones	Otras instituc. sin ánimo de lucro	Sociedades Mercantiles	Universidades	Total
Andalucía	1	12	0	0	18	2	3	150	67	3	84	10	350
Aragón	1	0	0	5	0	12	0	16	29	3	50	1	117
P. de Asturias	1	0	0	9	3	8	0	8	13	0	37	1	80
Illes Balears	1	5	0	0	2	14	0	70	21	0	13	1	127
Canarias	1	11	1	0	1	3	0	12	17	1	29	2	78
Cantabria	1	0	0	8	1	2	1	6	9	0	26	1	55
Castilla y León	1	0	0	4	0	6	0	8	35	4	14	4	76
Castilla - La Mancha	1	0	0	4	0	4	0	7	19	0	14	1	50
Cataluña	1	24	3	2	0	56	0	166	92	1	83	7	435
Extremadura	1	4	1	2	0	7	0	17	15	1	19	1	68
Galicia	1	8	2	0	1	19	6	19	33	0	30	3	122
Madrid	1	7	4	0	0	18	0	32	53	1	49	6	171
Región de Murcia	1	4	0	4	5	5	0	23	19	0	19	2	82
C. Foral de Navarra	1	7	0	2	0	0	0	8	20	0	38	1	77
La Rioja	1	0	0	2	1	2	0	2	10	0	8	1	27
C. Valenciana	1	4	4	0	0	17	0	20	51	0	37	5	139
Ciudad de Ceuta	1	6	0	0	0	0	0	1	2	0	11	0	21
Ciudad de Melilla	1	3	0	1	0	0	0	1	0	0	4	0	10
Varios	0	0	0	0	0	0	0	3	11	4	11	0	29
Total	18	95	15	43	32	175	10	569	516	18	576	47	2.114

Este cuadro muestra para cada Comunidad Autónoma el número de entidades que se encuentran incluidas en sus respectivos inventarios, a fecha 1 de enero de 2013, así como su distribución entre las distintas categorías. Sobre dicho cuadro cabe indicar que los valores a cero pueden deberse, bien a que no esté prevista una determinada tipología de ente en la normativa autonómica correspondiente o bien a que, aún estando prevista, no se haya creado ningún ente de esta naturaleza. Por otro lado, la categoría de “Varios” corresponde a aquellas entidades que deben quedar integradas en el inventario de varias Comunidades Autónomas, con arreglo al ámbito subjetivo definido en la Orden HAP/2105/2012.

Gráfico 1 ●●●●●
Nº de entidades

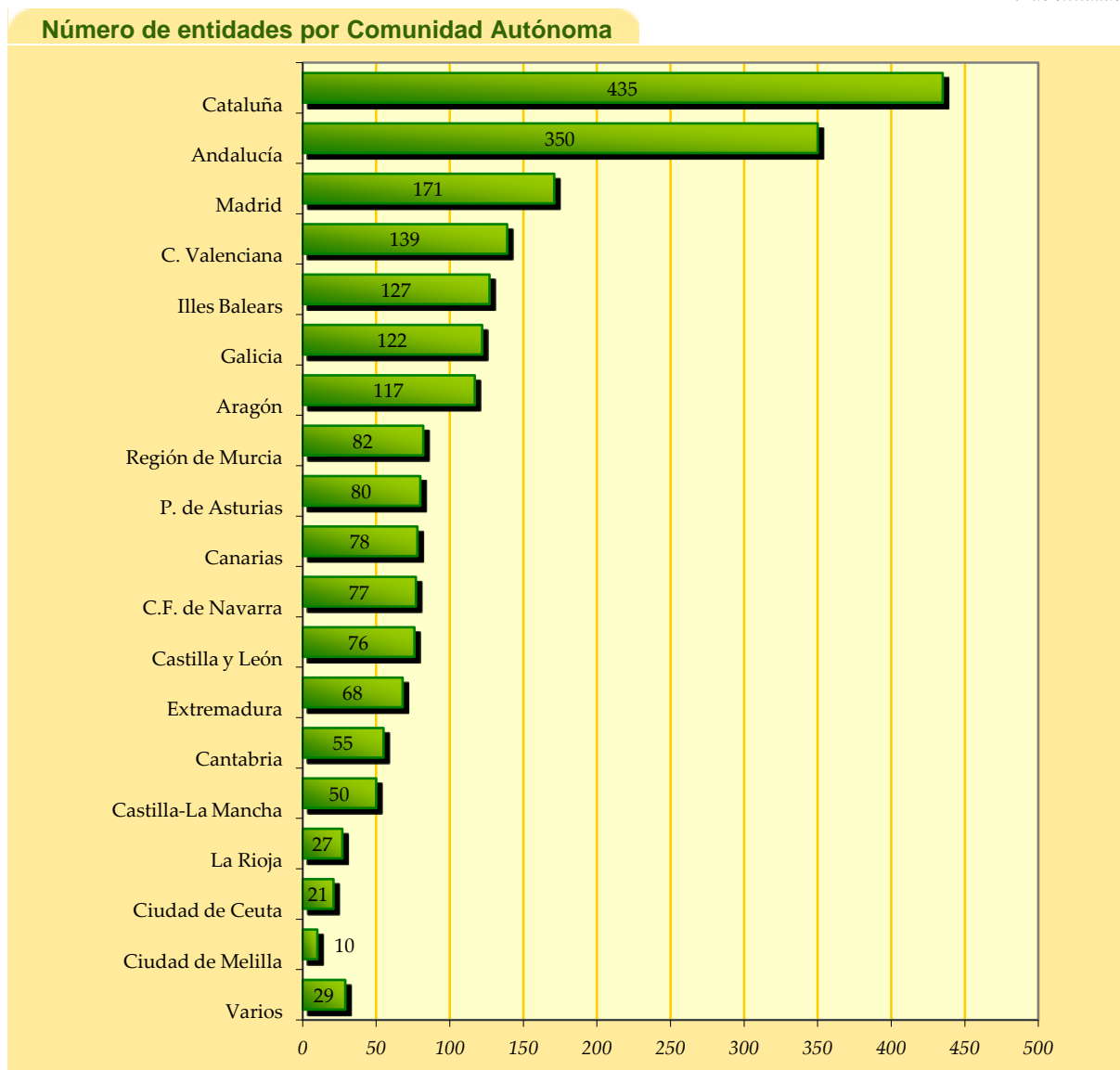

Antes de entrar en el análisis de los datos relativos a los distintos tipos de entidades incluidos en el inventario, conviene presentar, aún cuando sea brevemente, las principales características que con carácter general le son propias a cada tipología:

- La **Administración General** de la Comunidad Autónoma o de la Ciudad con Estatuto de Autonomía actúa con una personalidad jurídica única y esta constituida por órganos jerárquicamente ordenados. Esta entidad se configura como el eje vertebrador del sector público autonómico, en la medida en que la Administración institucional se viene a configurar bajo la dependencia o vinculación de dicha Administración General.
- **Organismos Autónomos**: Son entidades de derecho público, creadas por ley, con personalidad jurídica diferenciada, que disponen de patrimonio y tesorería propios, a las que se les encomienda, en régimen de descentralización, la realización de determi-

nadas actividades, normalmente de fomento, prestacionales o de gestión de servicios públicos. No obstante lo anterior, en algunas Comunidades Autónomas este tipo de entidad se desdobra en dos distintas, conforme al carácter de sus actividades, distinguiendo:

- Organismos Autónomos Administrativos, cuando las funciones y actividades encomendadas a dichos organismos tengan dicho carácter administrativo. Es decir son entes instrumentales cuya finalidad no es la realización y gestión de actividad económica, sino la prestación de servicios públicos administrativos o el cumplimiento de actividades ordenadoras o coactivas.
- Organismos Autónomos Comerciales, Industriales, Financieros ó análogos, si las funciones que desarrollan se desenvuelven fundamentalmente en dichos ámbitos de actividad. Por tanto la realización de sus actividades requiere una cierta actividad gerencial o empresarial de los medios y fondos necesarios para su desarrollo, lo que suele repercutir en una mayor flexibilidad en su régimen presupuestario y de control financiero, de contratación y relaciones patrimoniales con terceros, así como su régimen de personal.
- **Entidades Públicas Empresariales:** Son entidades de naturaleza pública con personalidad jurídica propia a las que se les encomienda la realización de actividades prestacionales, la gestión de servicios o la producción de bienes de interés público susceptible de contraprestación. Salvo en determinados aspectos y materias, estas entidades se rigen por el Derecho privado.
- **Entes Públicos:** En esta categoría se integran las entidades de naturaleza pública con personalidad jurídica propia que no se corresponden con alguna de las tipologías anteriores. En el ámbito autonómico recoge fundamentalmente, además de las entidades que se rigen por su propia normativa, las entidades de derecho público sujetas al ordenamiento jurídico privado, si bien debe indicarse que para determinados aspectos de su actividad les seguirá siendo de aplicación el derecho público. A estas últimas se les dota por tanto de mayor agilidad y flexibilidad para adecuarse al mundo empresarial, no solo en sus relaciones con terceros sino también en su esfera interna.
- **Agencias:** Son entes de naturaleza pública con personalidad jurídica propia, facultados para ejercer potestades administrativas y creados por los gobiernos para el cumplimiento de programas correspondientes a las políticas públicas que desarrollen las Administraciones de las Comunidades Autónomas en el ámbito de sus competencias. En general, sus actividades se llevan a cabo con arreglo a un plan de acción anual, bajo la vigencia y de acuerdo con el pertinente contrato plurianual de gestión, caracterizán-

dose además por disponer de un presupuesto más flexible, ya que viene a tener carácter limitativo por su importe global y estimativo para la distribución interna de sus créditos, excepto los correspondientes a gastos de personal.

– **Sociedades mercantiles:** Son entidades de derecho privado que se registrarán íntegramente por el ordenamiento jurídico privado, salvo en aquellas materias en las que les sea de aplicación el derecho público. Estos entes no disponen de facultades que impliquen el ejercicio de autoridad pública, y sus actividades se orientan a la producción de bienes o prestación de servicios en el mercado.

– **Fundaciones:** Se trata de organizaciones de derecho privado constituidas sin fin de lucro que, por voluntad de sus creadores, tienen afectado de modo duradero su patrimonio a la realización de fines de interés general. A las personas jurídico-públicas se les reconoce la capacidad para constituir fundaciones, salvo que sus normas reguladoras establezcan lo contrario, en el artículo 8 de la ley 50/2002, de Fundaciones.

– **Otras instituciones sin ánimo de lucro:** En esta categoría se integran las entidades de derecho privado sin ánimo de lucro, que reuniendo tal carácter no se encuentran recogidas en las restantes tipologías del inventario. Se integran básicamente con las asociaciones constituidas al amparo de la Ley Orgánica 1/2002, reguladora del derecho de asociación, así como de las leyes autonómicas aprobadas en esta materia. Según lo previsto en el artículo 2.6 de la citada Ley Orgánica las entidades públicas podrán ejercitar el derecho de asociación entre sí, o con particulares, como medida de fomento y apoyo, siempre que lo hagan en igualdad de condiciones con éstos, al objeto de evitar una posición de dominio en el funcionamiento de la asociación.

– **Consortios:** Son entidades dotadas de personalidad jurídica propia cuya finalidad principal es la realización de actividades o prestación de servicios de forma asociativa por parte de las entidades consorciadas, o bien la colaboración entre ellas sobre asuntos de interés común.

Gráfico 2 ●●●●●
Estructura porcentual

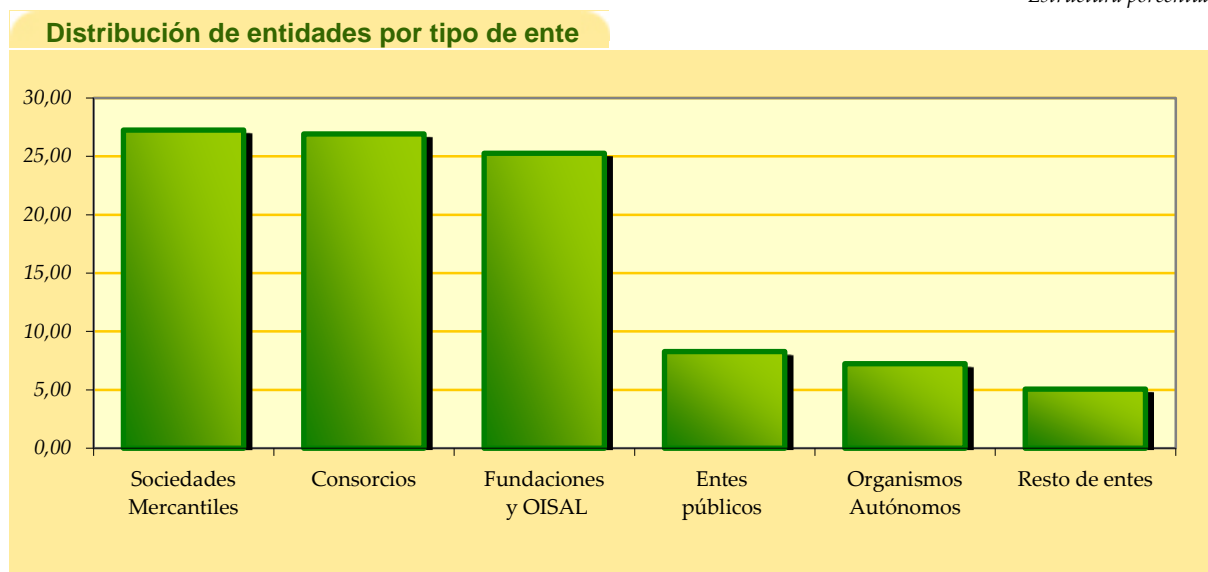

Universidades: Son entidades dotadas de personalidad jurídica que realizan el servicio público de la educación superior mediante la investigación, la docencia y el estudio, y que se rigen fundamentalmente por lo previsto en la Ley Orgánica 6/2001, de universidades, así como en la ley de universidades que haya aprobado en su caso la Comunidad Autónoma. Son Universidades Públicas las instituciones creadas por las Asambleas Legislativas de las Comunidades Autónomas o por las Cortes Generales que realizan las funciones establecidas en el apartado 2 del artículo 1 de la citada Ley Orgánica.

Entrando ya en el estudio de la distribución territorial por tipo de entidad, el cuadro número 2 muestra, para las formas de organización institucional más numerosas (conforme se desprende del análisis gráfico anterior), su distribución entre las distintas Comunidades Autónomas y Ciudades con Estatuto de Autonomía, pudiéndose así observar cuales de ellas ostentan una mayor o menor representación sobre el número total de entidades inventariadas en cada categoría. Por otro lado, la columna "Total" muestra el porcentaje que representan las entidades de cada región sobre el total de entes del inventario.

Cuadro 2 ●●●●●
Estructura porcentual

Distribución de entidades por Comunidad Autónoma							
	Sociedades mercantiles	Consortios	Fundaciones y OISAL	Entes públicos	Organismos autónomos	Resto de entes	Total
Andalucía	14,6	26,4	13,1	1,1	7,8	29,9	16,6
Aragón	8,7	2,8	6,0	6,9	3,3	1,9	5,5
Principado de Asturias	6,4	1,4	2,4	4,6	5,9	4,7	3,8
Illes Balears	2,3	12,3	3,9	8,0	3,3	3,7	6,0
Canarias	5,0	2,1	3,4	1,7	7,8	3,7	3,7
Cantabria	4,5	1,1	1,7	1,1	5,2	3,7	2,6
Castilla y León	2,4	1,4	7,3	3,4	2,6	4,7	3,6
Castilla - La Mancha	2,4	1,2	3,6	2,3	2,6	1,9	2,4
Cataluña	14,4	29,2	17,4	32,0	19,0	7,5	20,6
Extremadura	3,3	3,0	3,0	4,0	4,6	1,9	3,2
Galicia	5,2	3,3	6,2	10,9	6,5	10,3	5,8
Madrid	8,5	5,6	10,1	10,3	7,2	6,5	8,1
Región de Murcia	3,3	4,0	3,6	2,9	5,2	7,5	3,9
C. Foral de Navarra	6,6	1,4	3,7	-	5,9	1,9	3,6
La Rioja	1,4	0,4	1,9	1,1	1,3	2,8	1,3
Comunidad Valenciana	6,4	3,5	9,6	9,7	5,2	5,6	6,6
Ciudad de Ceuta	1,9	0,2	0,4	-	3,9	0,9	1,0
Ciudad de Melilla	0,7	0,2	-	-	2,6	0,9	0,5
Varios	1,9	0,5	2,8	-	-	-	1,4
Total	100,0	100,0	100,0	100,0	100,0	100,0	100,0

El cuadro número 3 muestra el análisis por tipo de entidad, especificando en su última fila el porcentaje que sobre el total de entes del inventario representa cada tipología. Asimismo, permite observar esta distribución porcentual a nivel de cada Comunidad Autónoma o Ciudad con estatuto de autonomía, determinando en qué medida se ha optado por unas u otras formas de organización institucional para la prestación de los servicios públicos.

Ya en términos globales, se puede observar la preponderancia de los consorcios y de las sociedades mercantiles, que representan, respectivamente, un 26,9% y un 27,2% del total de entes incluidos en el inventario.

Tras los consorcios y las sociedades mercantiles, se sitúan, en cuanto a número de unidades, las Fundaciones y Otras Instituciones sin ánimo de lucro (OISAL), con un 25,3% sobre el total de entes.

Cuadro 3 ●●●●●●●●
 Estructura porcentual

Distribución de entidades por tipo de ente										
	Administración General	Organismos Autónomos	Entid. Públicas Empresariales	Entes Públicos	Agencias	Consortios	Fundaciones y OISAL	Sociedades Mercantiles	Universidades	Total
Andalucía	0,3	3,4	5,1	0,6	0,9	42,9	20,0	24,0	2,9	100,0
Aragón	0,9	4,3	-	10,3	-	13,7	27,4	42,7	0,9	100,0
Principado de Asturias	1,3	11,3	3,8	10,0	-	10,0	16,3	46,3	1,3	100,0
Illes Balears	0,8	3,9	1,6	11,0	-	55,1	16,5	10,2	0,8	100,0
Canarias	1,3	15,4	1,3	3,8	-	15,4	23,1	37,2	2,6	100,0
Cantabria	1,8	14,5	1,8	3,6	1,8	10,9	16,4	47,3	1,8	100,0
Castilla y León	1,3	5,3	-	7,9	-	10,5	51,3	18,4	5,3	100,0
Castilla - La Mancha	2,0	8,0	-	8,0	-	14,0	38,0	28,0	2,0	100,0
Cataluña	0,2	6,7	-	12,9	-	38,2	21,4	19,1	1,6	100,0
Extremadura	1,5	10,3	-	10,3	-	25,0	23,5	27,9	1,5	100,0
Galicia	0,8	8,2	0,8	15,6	4,9	15,6	27,0	24,6	2,5	100,0
Madrid	0,6	6,4	-	10,5	-	18,7	31,6	28,7	3,5	100,0
Región de Murcia	1,2	9,8	6,1	6,1	-	28,0	23,2	23,2	2,4	100,0
Comunidad Foral de Navarra	1,3	11,7	-	-	-	10,4	26,0	49,4	1,3	100,0
La Rioja	3,7	7,4	3,7	7,4	-	7,4	37,0	29,6	3,7	100,0
Comunidad Valenciana	0,7	5,8	-	12,2	-	14,4	36,7	26,6	3,6	100,0
Ciudad de Ceuta	4,8	28,6	-	-	-	4,8	9,5	52,4	-	100,0
Ciudad de Melilla	10,0	40,0	-	-	-	10,0	-	40,0	-	100,0
Varios	-	-	-	-	-	10,3	51,7	37,9	-	100,0
Total	0,9	7,2	1,5	8,3	0,5	26,9	25,3	27,2	2,2	100,0

Por otro lado, los Entes públicos representan un 8,3% de los entes incluidos en el inventario. Este tipo de entidad prevista en la clasificación adoptada en el inventario recoge generalmente las entidades de derecho público sujetas al ordenamiento jurídico privado, y en menor medida otro tipo de entes que con arreglo a la normativa de cada Comunidad Autónoma, no encuentran acomodo en ninguna de las categorías previstas en el inventario.

Dentro de la tipología "Organismos autónomos", se incluyen tanto aquellos en los que no hay una diferenciación expresa de su carácter, como aquellos otros en los que sí se diferencia su naturaleza, normalmente distinguiendo los de carácter administrativo de los comerciales, industriales, financieros o análogos. Esta distinción se puede encontrar o no vigente en cada Comunidad Autónoma, en función de que su normativa reguladora se haya adaptado a la LOFAGE, por lo que a efectos del análisis realizado en este apartado del informe se consideran como una única categoría. Los organismos autónomos representan un 7,2% de las entidades incluidas en el inventario.

Finalmente el inventario recoge las distintas Administraciones Generales (una por cada Comunidad Autónoma y Ciudad con estatuto de autonomía), las Universidades públicas, con un porcentaje sobre el conjunto de entidades inventariadas del 2,2%, las Entidades públicas empresariales, que representan un 1,5% sobre el total de entes y las Agencias que suponen el 0,5% del total de entes inventariados. Estos dos últimos tipos de organismos públicos no han tenido una especial implantación en el ámbito autonómico, lo que se manifiesta en que sólo ocho Comunidades Autónomas tienen Entidades públicas empresariales y únicamente tres Comunidades Autónomas han creado Agencias.

Otra cuestión de interés, es el estudio de la **NATURALEZA JURÍDICA DE LOS ENTES** incluidos en el inventario, de tal forma que se permita distinguir el porcentaje de entidades que asumen una personificación jurídica pública o privada, siendo, por tanto, un reflejo de en que medida se han utilizado las entidades con personificación privada para la consecución de fines de interés general, en uso de la potestad organizatoria de que dispone la Administración.

Antes de entrar en el análisis de la información, conviene aclarar dos cuestiones con carácter preliminar:

- En relación a la naturaleza jurídica de los **Consorticios**, se les ha atribuido naturaleza jurídica pública, por encontrar seguimiento esta postura en la práctica unanimidad de la doctrina, así como en base a diversos pronunciamientos de la jurisprudencia o a consideraciones del Tribunal de Cuentas. No obstante, el adecuado tratamiento de los consorcios exige un análisis singularizado para cada entidad.
- Por otro lado, debe precisarse que, aún cuando tradicionalmente se viene asociando la naturaleza jurídica del ente con el **régimen jurídico** que le resulta de aplicación, esto no resulta del todo exacto; así diversas facetas de la actividad de los entes con personificación jurídica privada pueden estar reguladas por normas de derecho público, y en sentido contrario, entes de carácter público pueden sujetar todo o parte de sus actividades al régimen jurídico privado. Este último supuesto resulta de aplicación a determinadas entidades públicas previstas en diversos ordenamientos autonómicos, que adoptan generalmente la denominación de Entidad de Derecho público con sujeción al ordenamiento jurídico privado, y que a efectos del inventario aparecen clasificadas como Entes públicos, asumiendo de hecho el mayor número de este tipo de entes, según se ha comentado en párrafos anteriores.

Gráfico 3 ●●●●●
Estructura porcentual

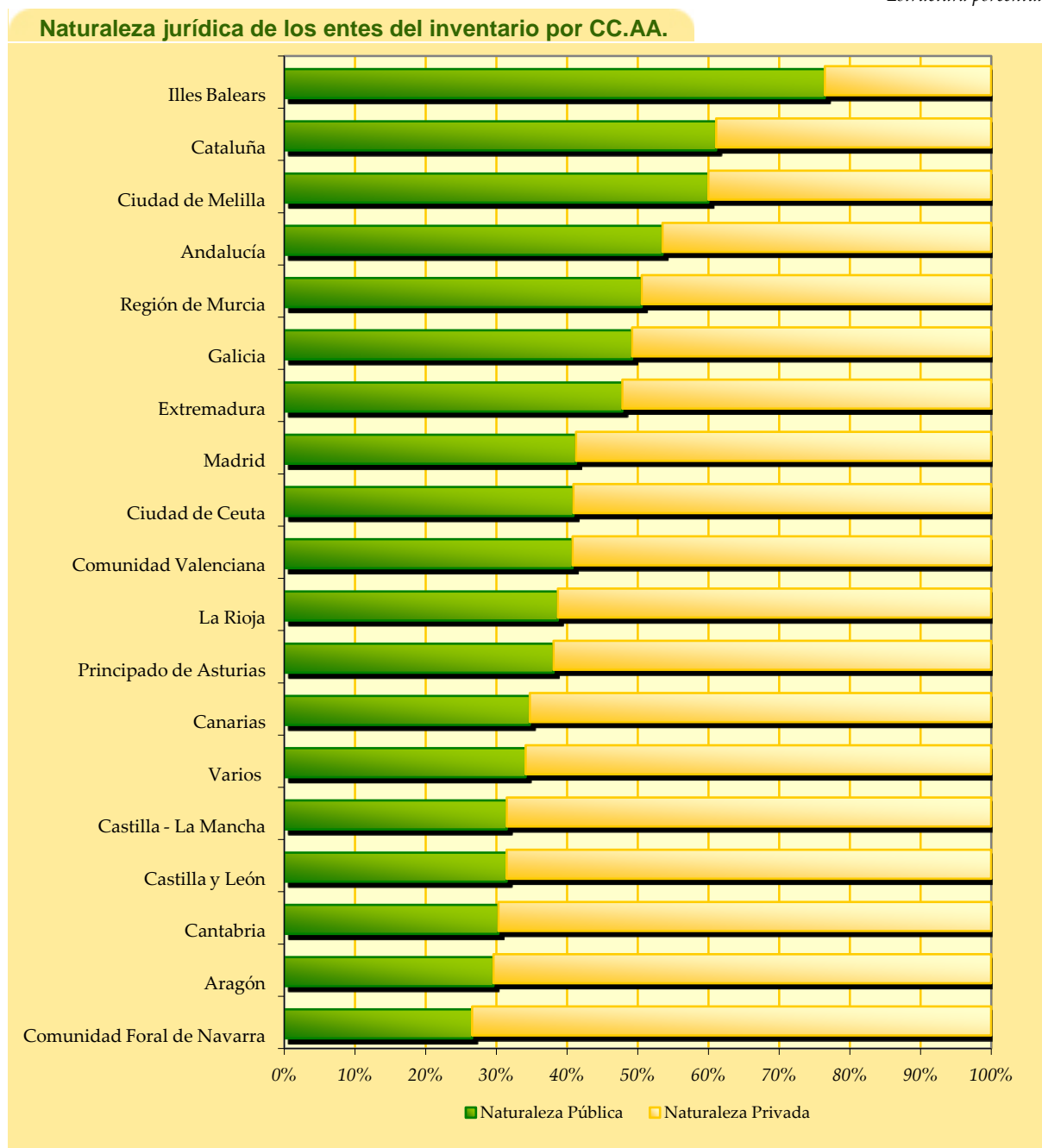

Bajo este contexto, se puede observar como el 53% de las entidades incluidas en el inventario asumen una forma jurídico-privada, frente al 47% que ostentan naturaleza jurídico-pública.

El grado de presencia de las distintas formas jurídicas, públicas o privadas, varía entre las diversas Comunidades Autónomas, según se puede observar en el gráfico adjunto, si bien el

término medio de presencia de las entidades con forma jurídico-pública, por Comunidades Autónomas, se sitúa en el intervalo que oscila entre el 35% y el 50%, ya que ocho de las diecinueve Comunidades Autónomas y Ciudades con Estatuto de Autonomía se sitúan en dicho intervalo.

3

Evolución de la composición del inventario de entes integrantes de las Comunidades Autónomas

La **EVOLUCIÓN DEL INVENTARIO DE ENTES**, y por tanto su análisis dinámico, es, sin duda, uno de los aspectos de mayor interés en el estudio de la composición y estructura del sector público autonómico.

A tal fin, y tomando como punto de referencia inicial la situación existente a 10 de abril de 2003, fecha de los Acuerdos del Consejo de Política Fiscal y Financiera reguladores de la materia, se acompaña información sobre las altas y bajas en el inventario, hasta recoger la situación de los entes en vigor a 1 de enero de 2013, fecha a la que aparece referida la presente publicación.

A 1 de enero de 2013 forman parte del inventario 2.114 entidades, 165 menos que las existentes a la fecha de la última publicación, referida a 1 de julio de 2012, en la que constaban 2279 entes.

Gráfico 4 ●●●●●●
Nº de entidades

Evolución en el número de componentes del inventario

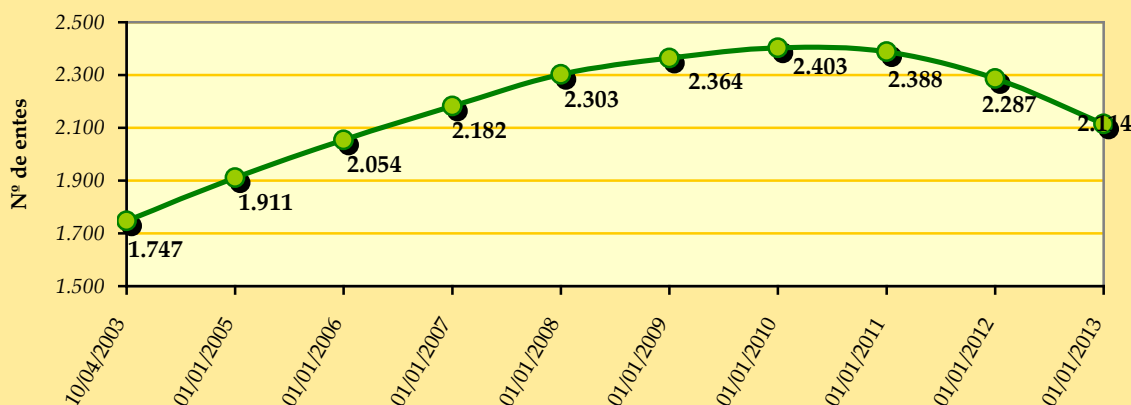

En primer lugar, debe indicarse que los datos reflejados en este apartado toman como referencia el campo relativo a la fecha de alta de la entidad (momento en el que se dan las circunstancias determinantes de su inclusión en el inventario de entes), con independencia de cuando efectivamente se ha producido su incorporación al mismo. Asimismo, debe señalarse que en el cómputo de las altas y bajas de cada periodo se consideran las transformaciones efectuadas en la tipología de entidades.

Cuadro 4 ●●●●●●
Nº de entidades

	Evolución del inventario de entes por Comunidad Autónoma																		
	Situación a 10/04/2003	Del 10/04/2003 al 1/01/2008			Del 02/01/2008 al 01/01/2009			Del 02/01/2009 al 01/01/2010			Del 02/01/2010 al 01/01/2011			Del 02/01/2011 al 01/01/2012			Del 02/01/2012 al 01/01/2013		
		Altas	Bajas	Situación a 01/01/2008	Altas	Bajas	Situación a 01/01/2009	Altas	Bajas	Situación 01/01/2010	Altas	Bajas	Situación 01/01/2011	Altas	Bajas	Situación 01/01/2012	Altas	Bajas	Situación 01/01/2013
Andalucía	301	59	7	353	14	3	364	6	1	369	8	9	368	19	25	362	0	12	350
Aragón	66	54	11	109	6	0	115	3	2	116	5	2	119	1	0	120	2	5	117
P. de Asturias	63	20	2	81	2	0	83	1	0	84	0	0	84	0	2	82	0	2	80
Illes Balears	111	73	12	172	6	1	177	5	2	180	3	7	176	4	6	174	5	52	127
Canarias	71	20	6	85	4	2	87	1	1	87	1	0	88	0	3	85	0	7	78
Cantabria	37	25	4	58	7	1	64	5	0	69	1	3	67	1	3	65	3	13	55
Castilla y León	63	22	6	79	3	2	80	5	1	84	3	2	85	2	2	85	0	9	76
C. - La Mancha	40	36	2	74	5	0	79	1	0	80	5	14	71	0	16	55	0	5	50
Cataluña	351	107	17	441	11	13	439	19	12	446	31	11	466	4	20	450	2	17	435
Extremadura	45	22	3	64	10	1	73	5	0	78	1	8	71	0	0	71	1	4	68
Galicia	131	33	4	160	6	5	161	2	0	163	2	4	161	3	7	157	7	42	122
Madrid	144	66	22	188	2	3	187	2	2	187	2	9	180	0	7	173	2	4	171
Región de Murcia	58	38	3	93	8	3	98	5	2	101	0	4	97	1	11	87	3	8	82
C. F.de Navarra	81	23	9	95	7	2	100	2	0	102	0	1	101	2	27	76	4	3	77
La Rioja	25	7	2	30	0	0	30	1	0	31	1	1	31	0	0	31	0	4	27
C. Valenciana	111	66	12	165	4	2	167	1	2	166	1	6	161	2	11	152	0	13	139
C. de Ceuta	20	1	1	20	0	0	20	0	0	20	3	1	22	0	0	22	0	1	21
C. de Melilla	9	1	0	10	1	0	11	0	0	11	0	0	11	0	1	10	0	0	10
Varios	20	7	1	26	3	0	29	0	0	29	1	1	29	1	0	30	0	1	29
Total	1.747	680	124	2.303	99	38	2.364	64	25	2.403	68	83	2.388	40	141	2.287	29	202	2.114

Cuadro 5 ●●●●●
 N° de entidades

Evolución del inventario de entes por tipo de ente																			
	Situación a 10/04/2003	Del 10/04/2003 al 1/01/2008			Del 02/01/2008 al 01/01/2009			Del 02/01/2009 al 01/01/2010			Del 02/01/2010 al 01/01/2011			Del 02/01/2011 al 01/01/2012			Del 02/01/2012 al 01/01/2013		
		Altas	Bajas	Situación a 01/01/2008	Altas	Bajas	Situación a 01/01/2009	Altas	Bajas	Situación 01/01/2010	Altas	Bajas	Situación 01/01/2011	Altas	Bajas	Situación 01/01/2012	Altas	Bajas	Situación 01/01/2013
A. G. Comunid. Autónoma	18	0	0	18	0	0	18	0	0	18	0	0	18	0	0	18	0	0	18
OO.AA. Administrativos	103	30	17	116	2	0	118	2	3	117	3	9	111	1	8	104	1	10	95
OO.AA. Comerciales	21	2	1	22	0	2	20	0	2	18	0	1	17	0	2	15	0	0	15
Organismos autónomos	26	16	1	41	3	0	44	4	0	48	1	4	45	1	1	45	1	3	43
Entidades públicas empres.	4	9	0	13	1	0	14	0	0	14	0	0	14	15	1	28	5	1	32
Entes públicos	164	55	12	207	12	6	213	7	0	220	7	7	220	5	23	202	0	27	175
Agencias	0	1	0	1	3	0	4	0	0	4	0	0	4	3	1	6	4	0	10
Consortios	469	167	31	605	14	7	612	16	7	621	27	17	631	4	17	618	4	53	569
Fundaciones	365	191	8	548	32	4	576	17	4	589	16	9	596	7	30	573	3	60	516
Otras inst. sin ánimo lucro	19	2	1	20	0	0	20	0	1	19	0	0	19	0	0	19	0	1	18
Sociedades mercantiles	511	207	53	665	32	19	678	18	8	688	14	36	666	4	58	612	11	47	576
Universidades	47	0	0	47	0	0	47	0	0	47	0	0	47	0	0	47	0	0	47
Total	1.747	680	124	2.303	99	38	2.364	64	25	2.403	68	83	2.388	40	141	2.287	29	202	2.114

Ha de tenerse presente que, este Informe, cuyo análisis es complementario al del Informe sobre la reordenación del Sector Público Autonómico, está referido a la situación del Inventario a 1 de enero de 2013, por lo que, si bien ya se aprecian los efectos de las medidas de racionalización del Sector público Autonómico adoptadas por las Comunidades Autónomas, no aparecen en él el conjunto de procesos de reordenación no culminados a dicha fecha, cuyas actuaciones se hayan materializado con posterioridad a la misma, y cuyos efectos se pondrán de manifiesto en próximas publicaciones.

No obstante, **el Informe que ahora se publica ya permite apreciar que, desde el año 2010, se ha producido un claro cambio de tendencia en la variación neta del número de unidades que forman parte del Inventario respecto al ejercicio inmediato anterior, iniciándose, en dicho año, una senda de decrecimiento, porcentualmente mayor en cada uno de los años posteriores.**

Así pues, en el ejercicio 2010 el número de entes descendió un 0,6%, en relación a los integrantes del citado Inventario en el año precedente. Esta **disminución** es aún mayor en el año 2011, en el que la reducción efectiva fue del 4,2% respecto del ejercicio 2010, y **mucho más significativa en el año 2012 en el que alcanzó el 7,6% del número de unidades que formaban parte del Inventario en el ejercicio 2011.**

Destacar que, esta senda de decrecimiento se inicia en el ejercicio 2010, que es el año en el que se adopta el Acuerdo 1/2010, de 22 de marzo, del Consejo de Política Fiscal y Financiera, por el que se aprueba el Acuerdo marco con las Comunidades Autónomas y Ciudades con Estatuto de Autonomía sobre sostenibilidad de las finanzas públicas 2010-2013, que establecía, entre los compromisos asumidos, la aprobación, en el plazo de tres meses, de un plan de racionalización de las estructuras de sus respectivos sectores públicos, con el objetivo de mejorar la eficiencia y reducir el gasto público, y es especialmente significativa en el año 2012, en el que, por Acuerdo 5/2012, de 17 de enero, del Consejo de Política Fiscal y Financiera, se adoptan compromisos en materia de reordenación y racionalización del sector público instrumental autonómico y de control, eficiencia y reducción del gasto público gestionado por el mismo.

Reiterar el hecho de que las cifras que se reflejan en el presente Informe no incluyen el conjunto de procesos de reordenación no ultimados a la fecha del mismo, 1 de enero de 2013, cuyos efectos se hayan producido con posterioridad a dicha fecha, y de los que su análisis pormenorizado se realiza en el Informe sobre reordenación del Sector Público Autonómico, del que su última publicación "Avance sobre la situación a 1 de enero de 2013", incluye no solo la reducción efectiva de entes a esta fecha, sino también información sobre las entidades que se encuentran en una fase inmediatamente anterior a su extinción definitiva, por encontrarse en proceso de disolución, liquidación o haber cesado en el ejercicio de sus actividades como paso previo a la extinción.

Según este último Informe, que es complementario al que ahora se publica sobre el Inventario de entes dependientes de las Comunidades Autónomas, y al que se puede acceder a través del siguiente enlace <http://www.minhap.gob.es/Documentacion/Publico/PortalVarios/FinanciacionTerritorial/Autonomi-ca/Resumen%20ejecutivo%20reordenación%201%20de%20octubre%20de%202012.pdf>, de la

reducción de unidades prevista desde la fecha de inicio de estos procesos de reordenación, 1 de julio de 2010, tras los nuevos compromisos asumidos por las Comunidades Autónomas, se ha pasado a un total de 708 entes, lo que supone un porcentaje de reducción del 30% sobre el conjunto del sector público instrumental vigente a 1 de julio de 2010. A la fecha del Informe, se habían completado los procesos relativos a 308 entes, y 227 corresponden a procesos en curso en una fase inmediatamente anterior a su extinción definitiva.

Los cuadros 4 y 5 del presente Informe analizan la evolución por Comunidad Autónoma y tipo de ente, respectivamente. Con respecto a éste último, destacar la disminución experimentada, desde el año 2010, en casi todos los tipos de entes, siendo especialmente relevante en las categorías de entes públicos, organismos autónomos administrativos, sociedades mercantiles y fundaciones, en los que la reducción supone, respectivamente, a 1 de enero de 2013, el 20,5%, 14,4%, 13,5% y 13,4% del número de entes inventariados a 1 de enero de 2011

Si se atiende a la evolución del inventario con respecto a la publicación anterior —referida a fecha 1 de julio de 2012— donde constaban 2.279 entes, se puede observar que el número de entidades ha experimentado una disminución neta de 165 entes. Para llegar a esta cifra se han registrado 42 altas reales, 140 bajas reales, la reactivación de dos entes y 69 salidas de inventario.

De estas últimas, 3 corresponden a entidades en las que se ha detectado la no concurrencia de los requisitos para pertenecer al inventario, y 66 a entes que, según la normativa vigente, recogida en el artículo 11.5 de la vigente Orden HAP/2105/2012, de 1 de octubre, por la que se desarrollan las obligaciones de suministro de información previstas en la Ley Orgánica 2/2012, de 27 de abril, de Estabilidad Presupuestaria y Sostenibilidad Financiera, no han de formar parte del inventario (entes participados por las entidades integrantes del inventario, según lo dispuesto en los apartados 3 y 4 de dicho artículo 11, junto a otras Administraciones Públicas o entes privados, en los que una única Administración Pública, distinta de la Comunidad Autónoma, ostenta una mayoría del control o financiación de la entidad). Estos entes, cuya salida de inventario es debida a la aplicación de la nueva normativa, en ningún caso se han tenido en cuenta en las reducciones previstas en los procesos de reordenación citados en los párrafos anteriores.

Con efectos en el segundo semestre del ejercicio 2012, una vez descontadas las altas y bajas por cambios de tipología, se han producido 12 altas y 120 bajas nuevas.

➡ En el [Anexo 2](#) de este Informe se relacionan las entidades que han causado alta o baja con efectos en el segundo semestre¹ de 2012, aquellas que lo han hecho con efectos en períodos anteriores, los entes que han cambiado de denominación o de naturaleza jurídica en el inventario desde la última publicación cualquiera que sea el período en que se produzcan los efectos, aquellos otros que han sido objeto de eliminación o cuyo código se ha reclasificado, así como los entes que han causado alta y baja respecto a la publicación anterior y que no se encuentran vigentes a la fecha a la que se refiere este informe, 1 de enero de 2013, que son 2. Su incorporación al Inventario obedece al interés de que el histórico de entes y su evolución en el tiempo sea el reflejo fidedigno de la situación real existente en cada momento.

¹ A pesar de referirse el informe al segundo semestre, el período al que hace alusión la publicación va de 2 de julio de 2012 a 1 de enero de 2013 incluidos.

4

Análisis de las actividades realizadas por las entidades incluidas en el inventario de entes dependientes de las Comunidades Autónomas

Uno de los aspectos recogidos en el inventario de entes integrantes de las Comunidades Autónomas es el relativo a la **IDENTIFICACIÓN Y NATURALEZA DE LAS ACTIVIDADES DESARROLLADAS POR LAS ENTIDADES**. Esta cuestión adquiere relevancia, en la medida en que tradicionalmente se ha venido relacionando, respectivamente, la actividad administrativa y económica con la personificación pública y privada, así como con el régimen jurídico público o privado bajo el que predominantemente se desarrolla la correspondiente actividad. Asimismo, estas cuestiones aparecen íntimamente relacionadas con la disposición de facultades que impliquen el ejercicio de autoridad pública.

Así, a partir de los Organismos Autónomos de carácter administrativo, cuya finalidad es la prestación de servicios públicos administrativos o el cumplimiento de actividades ordenadoras o coactivas, se va abriendo el elenco de formas de organi-

Existe una vinculación directa entre las distintas formas jurídicas y las actividades que le son propias.

zación, cuyas actividades se orientan a la realización y gestión de la actividad económica, requiriendo de forma progresiva una mayor actividad gerencial o empresarial de los medios y fondos necesarios para su desarrollo, a la vez que va reduciéndose el ejercicio de potestades públicas. Siguiendo esta evolución se llega a la figura societaria, donde la sociedad mercantil, sin perjuicio de que en determinadas materias les sea de aplicación la normativa de carácter público, se sitúa en una posición de paridad con la del sector privado, aplicándosele su mismo régimen jurídico, sin que ello signifique su desviación de los fines de interés general, ya que su mejor cumplimiento, en último extremo, ha justificado la opción de adoptar esta forma organizativa.

La identificación de las actividades en el inventario de entes se efectúa conforme la **Clasificación Nacional de Actividades Económicas (CNAE)**, con el nivel de detalle que corresponda. Por otro lado, conviene indicar que una misma entidad puede desarrollar distintas actividades, en cuyo caso se integran todas ellas en el inventario.

La Clasificación Nacional de Actividades Económicas (CNAE-2009) cumple con lo dispuesto en el Reglamento del Parlamento y del Consejo Europeo N° 1893/2006 por el que se establece la Nomenclatura Estadística de Actividades Económicas en la Comunidad Europea (NACE.Revisión 2)

Con fecha 1 de enero de 2009 entró en vigor la nueva Clasificación Nacional de Actividades Económicas (CNAE-2009), aprobada por Real Decreto 475/2007, de 13 de abril. La clasificación CNAE-2009 sustituye a la clasificación CNAE-93 Rev.1. y desde su entrada en vigor es la que se ha venido utilizando para la codificación de las actividades

de las entidades incorporadas al inventario de entes integrantes de las Comunidades Autónomas.

La Clasificación Nacional de Actividades Económicas (CNAE-2009), se adapta a los requerimientos del Reglamento (CE) n° 1893/2006 del Parlamento Europeo y del Consejo, de 20 de diciembre de 2006, que establece la clasificación europea de actividades económicas (NACE Rev. 2) y a las recomendaciones de Naciones Unidas materializadas en la vigente Clasificación Internacional Industrial Uniforme (CIIU Rev. 4).

El objetivo de esta clasificación es establecer un conjunto jerarquizado de actividades económicas que pueda ser utilizado para:

- Favorecer la implementación de estadísticas nacionales que puedan ser diferenciadas de acuerdo con las actividades establecidas.
- Clasificar unidades estadísticas y entidades según la actividad económica ejercida.

La CNAE se estructura en secciones de actividad que se subdividen en un Código de 4 dígitos, cada uno de los cuales representa un nivel más específico de actividad. Los dos primeros dígitos hacen referencia a la actividad genérica de cada empresa y los siguientes especifican dicha actividad. Así, cabe diferenciar las siguientes secciones de actividad:

Código	Descripción
A	Agricultura, ganadería, silvicultura y pesca
B	Industrias extractivas
C	Industria manufacturera
D	Suministro de energía eléctrica, gas, vapor y aire acondicionado
E	Suministro de agua, act. de saneamiento, gestión de residuos y descontaminación
F	Construcción
G	Comercio al por mayor y al por menor; reparación de vehículos de motor y motocicletas
H	Transporte y almacenamiento
I	Hostelería
J	Información y comunicaciones
K	Actividades financieras y de seguros
L	Actividades inmobiliarias
M	Actividades profesionales, científicas y técnicas
N	Actividades administrativas y servicios auxiliares
O	Administración pública y defensa; seguridad social obligatoria
P	Educación
Q	Actividades sanitarias y de servicios sociales
R	Actividades artísticas, recreativas y de entretenimiento
S	Otros servicios
T	Actividades de los hogares como empleadores de personal doméstico y como productores de bienes y servicios para uso propio.
U	Actividades de organizaciones y organismos extraterritoriales

El **ANÁLISIS DE LAS ACTIVIDADES** llevadas a cabo por las entidades incluidas en el inventario se ha efectuado a nivel de sección de actividad, detallándose aquellas secciones con una mayor presencia en el inventario de entes dependientes de las Comunidades Autónomas.

Gráfico 5 ●●●●●
Estructura porcentual

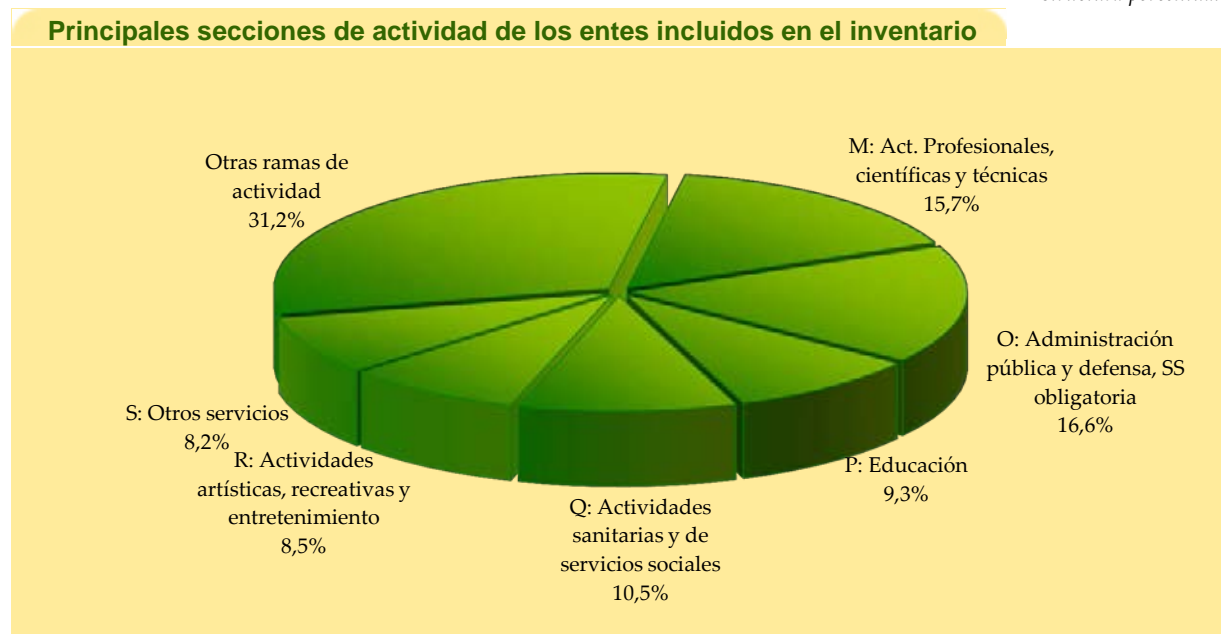

Las actividades de “Administración pública y defensa; seguridad social obligatoria” (sección O) suponen un 16,6% del total, concentrándose principalmente en actividades de “Regulación de la actividad económica y contribución a su mayor eficiencia” (O8413) que absorben un 51% de la sección. Las “Actividades generales de las AA.PP.” (O8411) y actividades de “Regulación act. sanitarias, educativas y culturales y otros servicios sociales excepto S.S.” (O8412) suponen un 19,2% y un 11,6% respectivamente. Se debe precisar que la categoría de “Actividades generales de las AA.PP.” comprende actividades tales como la administración ejecutiva y legislativa, la administración tributaria, actividades estadísticas o presupuestarias, entre otras; mientras que la categoría “Regulación de la actividad económica y contribución a su mayor eficiencia” incluye actividades tan diversas como la concesión de subvenciones, la producción normativa, la política de desarrollo regional o la legislación laboral. La distribución de estas actividades por tipo de ente es bastante dispersa, puesto que corresponden alrededor de un 39,7% a consorcios, un 14,5% a entes públicos y organismos autónomos, un 17,3% a sociedades mercantiles y un 10,5% a fundaciones.

Gráfico 6 ●●●●●●
Estructura porcentual

Sección O: Admón. Pública y defensa; seguridad social obligatoria.

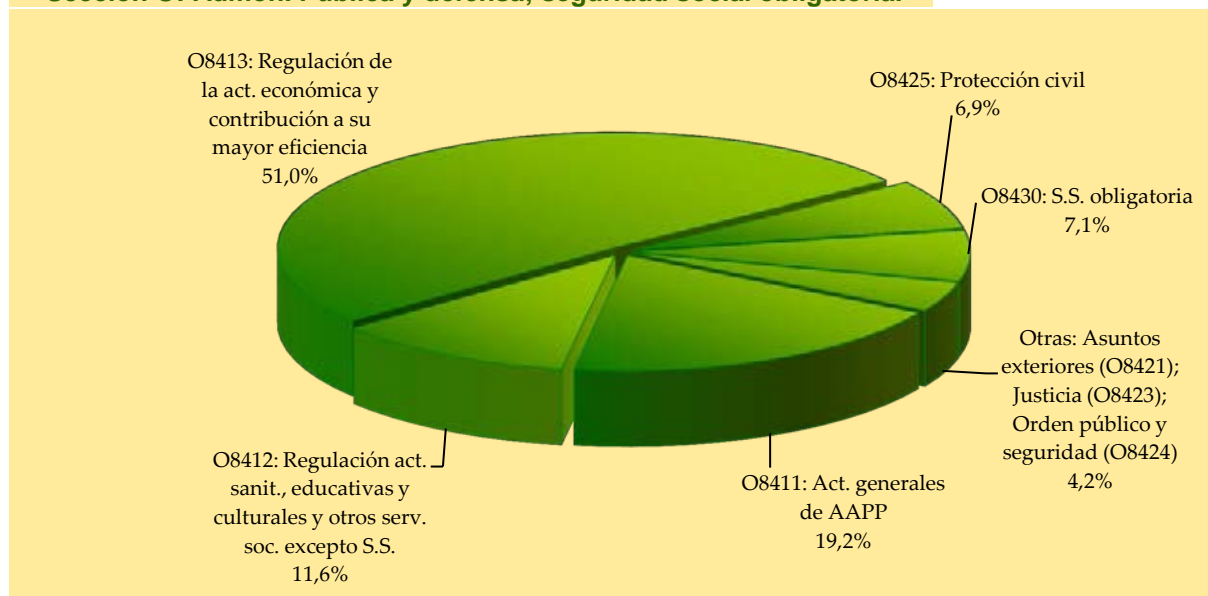

La sección M agrupa las “Actividades profesionales, científicas o técnicas” con un 15,7% del total de actividades. En concreto, dentro de esta sección destacan las actividades de “Investigación y Desarrollo” (M72) y los “Servicios técnicos de arquitectura e ingeniería; ensayos y análisis técnicos” (M71) con un 55,8% y un 24,7% sobre el total de la sección M respectivamente. La categoría de “Investigación y Desarrollo” comprende tres tipos de actividades: investigación

básica, investigación aplicada y desarrollo experimental, mientras que la de “*Servicios técnicos de arquitectura e ingeniería; ensayos y análisis técnicos*” abarca actividades tales como la prestación de servicios de arquitectura, ingeniería, delineación, inspección de edificios, topografía y cartografía. Por último, se debe precisar que, por tipo de ente, estas actividades son realizadas básicamente por entes sujetos en alguna medida al derecho privado, puesto que el 86,7% de las mismas corresponden a sociedades mercantiles, consorcios, fundaciones y otras instituciones sin ánimo de lucro.

Gráfico 7 ●●●●●

Estructura porcentual

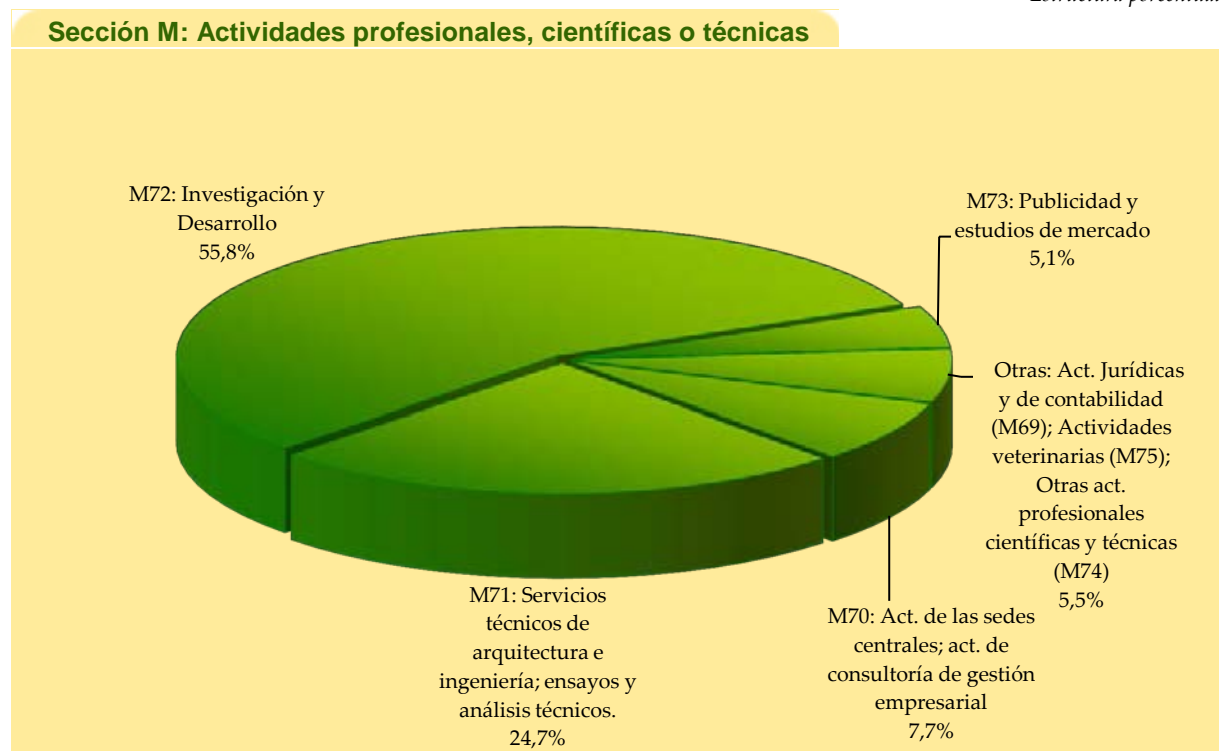

La sección Q abarca “*Actividades sanitarias y de servicios sociales*” suponiendo un 10,5% de la totalidad de actividades objeto de estudio. Dentro de esta sección, según muestra el gráfico 8, destacan “*Otras actividades de servicios sociales sin alojamiento*” (Q889) y “*Otras actividades sanitarias*” (Q869) con un 56,4% y un 20,2% respectivamente. La primera categoría haría referencia a actividades como los servicios de orientación y asesoramiento social, guarderías diurnas, servicios de adopción, ayuda a víctimas de catástrofes o actividades benéficas, mientras que la segunda incluiría actividades relacionadas con la salud humana no realizadas en los hospitales o por doctores en medicina u odontólogos (actividades de enfermería, fisioterapia u homeopatía), y actividades de los laboratorios médicos o transporte en ambulancia. Por tipo de ente, un 67,5% de estas actividades son llevadas a cabo por consorcios y fundaciones y otras instituciones sin ánimo de lucro.

Gráfico 8 ●●●●●
Estructura porcentual

Sección Q: Act. sanitarias y de servicios sociales

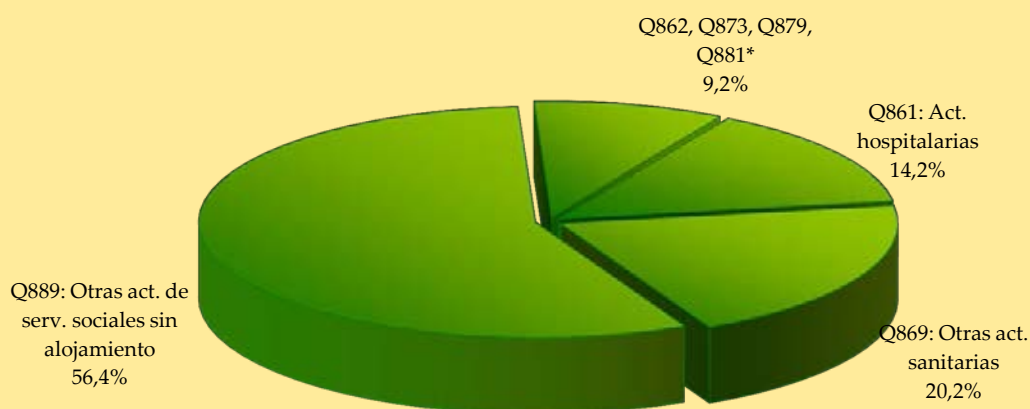

* Otras: Act. médicas y odontológicas (Q862); Asistencia en establecimientos residenciales para personas mayores y con discapacidad física (Q873); Otras act. de asistencia en establecimientos residenciales (Q879); Act. de servicios sociales sin alojamiento para personas mayores y con discapacidad (Q881)

El gráfico 9 muestra las actividades relacionadas con la “Educación” que se agrupan en la sección P y suponen un 9,3% de la totalidad de las actividades, siendo la “Educación postsecundaria” (P854) y “Otra educación” (P855) las categorías de mayor peso relativo con porcentajes de 42,3% y 29,8% respectivamente. Por un lado, la “Educación postsecundaria” comprende la educación universitaria y los ciclos formativos de grado superior de formación profesional fundamentalmente; y, por otro, “Otra educación” contiene la formación y educación continuas de carácter general o profesional por motivos de profesión, afición o desarrollo personal. Por tipo de ente, un 79,1% de estas actividades se concentran en los consorcios, fundaciones y otras instituciones sin ánimo de lucro y universidades.

Gráfico 9 ●●●●●
Estructura porcentual

Sección P: Educación

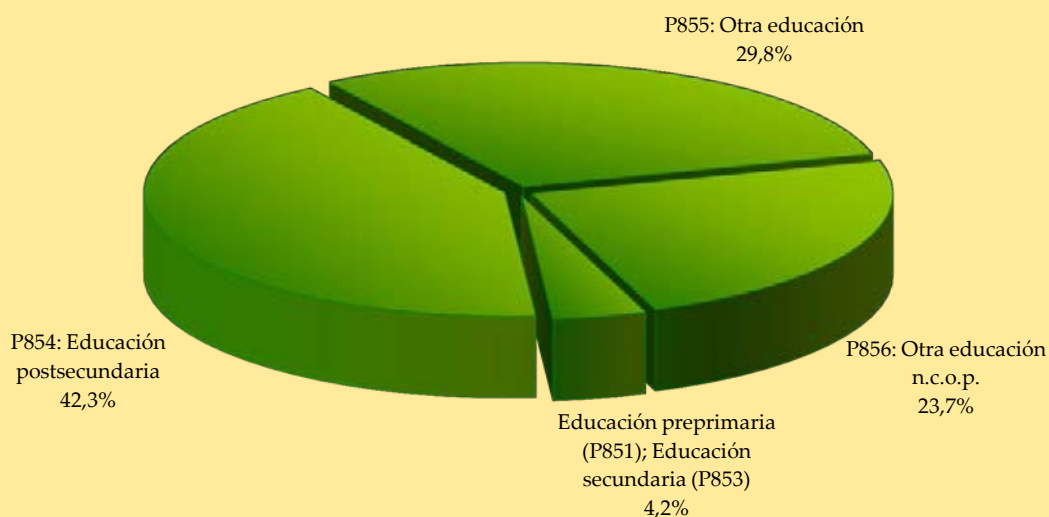

La sección R agrupa “*Actividades artísticas, recreativas y de entretenimiento*” que sobre el total representan el 8,5% destacando las “*Actividades de bibliotecas, archivos, museos y otras actividades culturales*” (R910) con un 46,2% del total de la sección seguidas por las “*Actividades deportivas*” (R931) con un 21,4%, como se observa en el gráfico 10. Estas últimas se concretan fundamentalmente en la explotación de instalaciones deportivas y las actividades de los clubes deportivos, entre otras. Analizando la sección R por tipo de ente, se debe resaltar que alrededor del 87,3% de estas actividades son realizadas por consorcios, fundaciones y otras instituciones sin ánimo de lucro y sociedades mercantiles, es decir, por entes sujetos, fundamentalmente, al derecho privado.

Gráfico 10 ●●●●●
Estructura porcentual

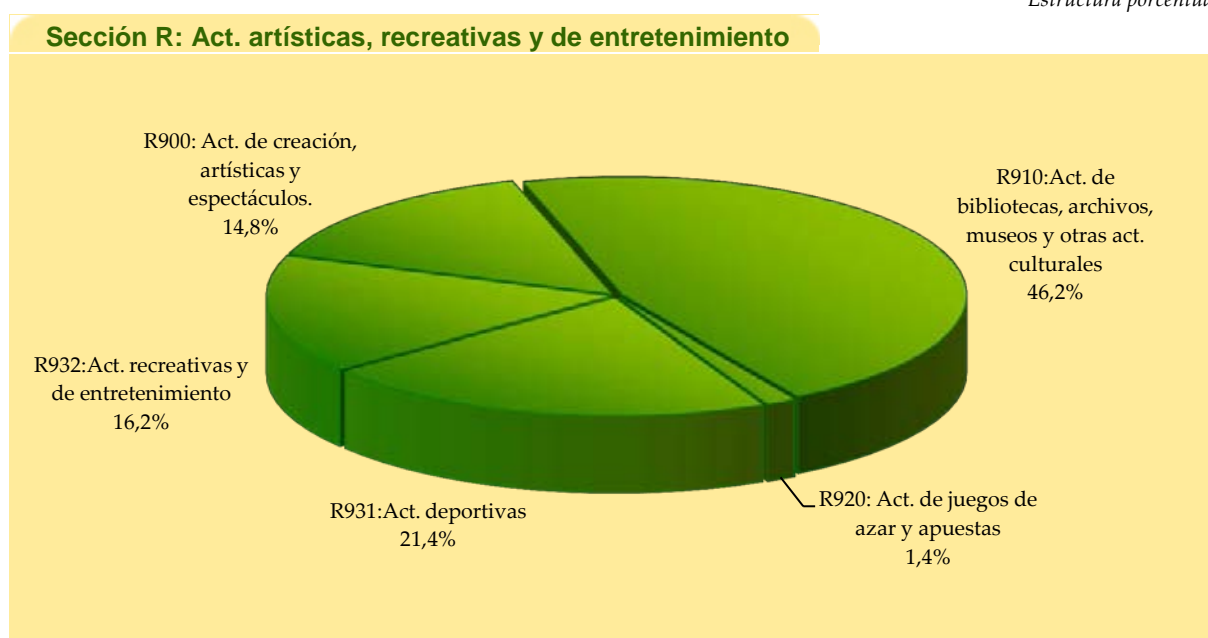

Por último, la sección S que agrupa “*Otros servicios*” (gráfico 11) y asciende a un 8,2% del total de las actividades incorporadas al inventario, incluye básicamente “*Otras actividades asociativas*” (S949) con un 98,1%, que comprenden las actividades realizadas por organizaciones tales como las asociaciones de consumidores, clubes, asociaciones culturales, etc. Estas actividades son realizadas fundamentalmente por los consorcios y las fundaciones y otras instituciones sin ánimo de lucro, llegando al 89,6% de las mismas.

Gráfico 11 ●●●●●
Estructura porcentual

Sección S: Otros servicios

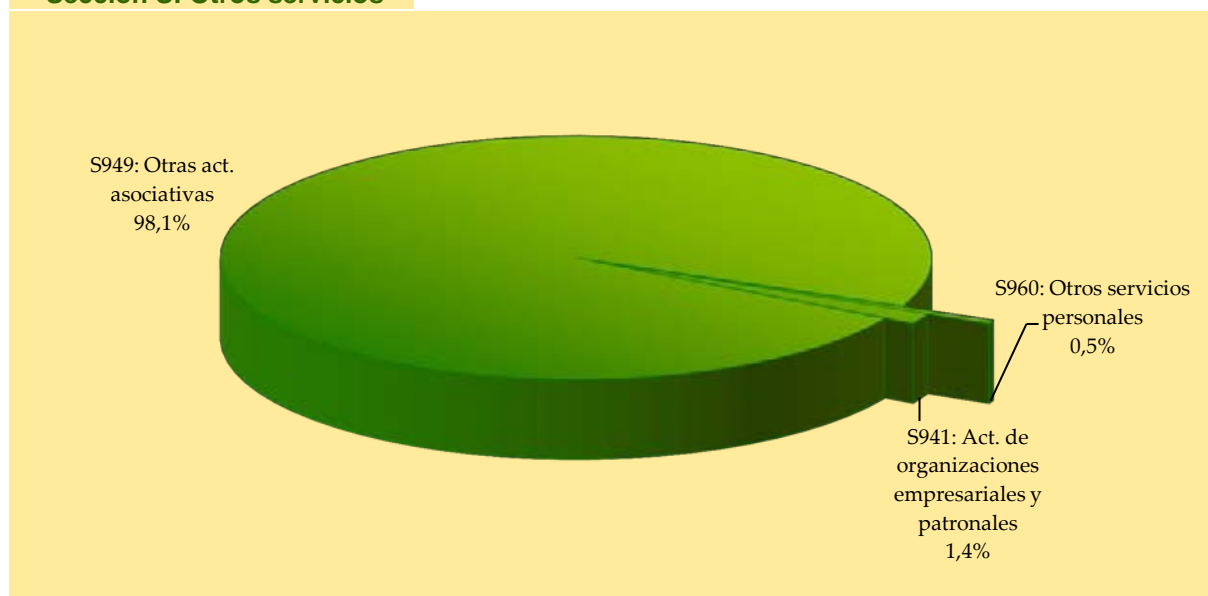

En último lugar, sería interesante comentar cuáles son las actividades preponderantes dentro del resto de secciones de actividad. Así, existen seis ramas de actividad que suponen conjuntamente el 78,4% del resto de actividades, es decir, un 31,2% sobre el total. Por orden de importancia, la “*Construcción*” (código F) con un 6,2% sobre el total, seguida de las “*Actividades administrativas y servicios auxiliares*” (código N) con un 5,6%, las actividades de “*Información y comunicaciones*” (código J) con un 4,5% y por último, por las secciones de “*Suministro de agua, act. de saneamiento, gestión de residuos y descontaminación*” (código E) “*Transporte y almacenamiento*” (código H) y *Agricultura, ganadería, silvicultura y pesca*” (código A) con porcentajes de 2,8%, 2,8% y 2,6% respectivamente.

➡ No obstante, en el [Anexo 3](#), relativo a los datos por sección de actividad, se ofrece información por Comunidades Autónomas y tipo de ente para cada una de las secciones.

De un análisis de las distintas actividades desarrolladas por cada tipo de ente, y obviando las distintas Administraciones Generales, dado el carácter general de sus actividades, pueden observarse las siguientes tendencias:

- Los **Organismos Autónomos Administrativos** tienen una presencia especial en las actividades relativas a “*Administración pública, defensa y seguridad social obligatoria*” (código O), que representan el 36% de las actividades de dichos organismos. Por otro lado las “*Actividades sanitarias y de servicios sociales*” (código Q) suponen el 13,5%, integrando,

entre otras, actividades hospitalarias y médicas, así como servicios sociales con alojamiento (acogimiento para determinados sectores poblacionales) y sin alojamiento (servicios sociales a domicilio, guarderías, promoción de la convivencia, etc.).

– Por su parte, el 25% de las actividades incluidas para los **Organismos Autónomos Comerciales** se desarrollan en la sección “*Actividades profesionales, científicas o técnicas*” (código M).

– Finalmente los **Organismos Autónomos**, en los que no se distingue su carácter, efectúan fundamentalmente actividades de “*Administración pública y defensa; seguridad social obligatoria*” (código O), que representan un 36,5% del total, seguidas de “*Actividades sanitarias y de servicios sociales*” (código Q) que suponen un 19,2%.

– Las **Entidades Públicas Empresariales** distribuyen sus actividades fundamentalmente entre “*Administración pública, defensa y seguridad social obligatoria*”(código O) con un porcentaje del 28%. Destacan también en este tipo de entes las actividades de “*Actividades sanitarias y de servicios sociales*” (código Q) y “*Transporte y almacenamiento*” (Código H) que suponen un 14% y 10% de su actividad total y que en el caso de la rama de actividad H se incluye en el Cuadro 6 dentro de Otras secciones de actividad.

Cuadro 6 ●●●●●
Estructura porcentual

Agrupación por secciones de actividad y tipo de ente							
	M	O	P	Q	R	S	Otras secciones de actividad
OO. AA. Administrativos	12,6	36,0	10,8	13,5	13,5	6,3	7,2
OO. AA. Comerciales	25,0	10,0	-	5,0	5,0	5,0	50,0
Organismos Autónomos	7,7	36,5	1,9	19,2	3,8	11,5	19,2
Entidades Públicas Empresariales	10,0	28,0	4,0	14,0	6,0	-	38,0
Entes Públicos	11,2	30,2	5,4	16,6	2,9	3,4	30,2
Agencias	-	28,6	-	14,3	14,3	-	42,9
Consorticios	11,8	19,6	5,8	14,1	10,0	14,2	24,7
Fundaciones	27,7	8,3	16,6	11,1	12,2	11,8	12,2
Otras inst. sin ánimo de lucro	36,8	-	26,3	5,3	5,3	10,5	15,8
Sociedades Mercantiles	14,1	11,2	3,6	3,0	5,8	0,2	62,1
Universidades	6,3	-	91,7	-	-	-	2,1
Total	15,7	16,6	9,3	10,5	8,5	8,2	31,2

M: Actividades profesionales, científicas y técnicas; **O:** Administración pública y defensa; seguridad social obligatoria; **P:** Educación; **Q:** Actividades sanitarias y de servicios sociales; **R:** Actividades artísticas, recreativas y de entretenimiento; **S:** Otros servicios.

– Para los **Entes Públicos** las actividades relacionadas con “*Administración pública, defensa y seguridad social obligatoria*” (Código O) representan un 30,2%, destacando asimis-

mo las relativas a “*Actividades sanitarias y de servicios sociales*” (Código Q) con un porcentaje del 16,6%.

– Sobre las **Agencias** no podemos sacar conclusiones representativas aún, puesto que sólo hay diez dadas de alta en el inventario, si bien en tres de ellas no consta información sobre el inicio de sus actividades. Las actividades de las tres restantes se distribuyen entre “*Administración pública, defensa y seguridad social obligatoria*” (Código O), actividades relativas a “*Actividades sanitarias y de servicios sociales*” (código Q) y “*Actividades artísticas recreativas y de entretenimiento* (Código R), y la categoría “*Otras secciones de actividad*” con porcentajes del 28,6%, 14,3%, 14,3% y 42,9%, respectivamente.

– En el caso de los **Consortios** sus actividades se desenvuelven fundamentalmente en el ámbito de “*Administración pública, defensa y seguridad social obligatoria*” (Código O) que representa el 19,6% de las actividades incluidas para este tipo de ente. En un segundo nivel de importancia estarían las actividades de “*Otros Servicios*” (Código S), “*Actividades sanitarias y de servicios sociales*” (Código Q) y “*Actividades profesionales, científicas y técnicas*” (Código M) con unos porcentajes del 14,2%, 14,1% y 11,8% respectivamente.

– Por otro lado, las “*Actividades profesionales, científicas y técnicas*” (Código M) están presentes en un 27,7% de las actividades incluidas en las **Fundaciones**, seguidas en importancia por actividades de “*Educación*” (Código P), con un 16,6%, “*Actividades artísticas recreativas y de entretenimiento* (Código R), con un 12,2%, “*Otros servicios*” (Código S), básicamente “*Otras actividades asociativas*”, con un 11,8%

– Las **Otras Instituciones sin Ánimo de Lucro** distribuyen fundamentalmente sus actividades entre las “*Actividades profesionales, científicas o técnicas*” (código M) que representan un 36,8% y las actividades de “*Educación*” (Código P) que suponen un 26,3% del total de actividades realizadas por este tipo de entes.

– Las **Sociedades mercantiles** incluidas en el inventario desarrollan sus actividades en un campo más amplio y diverso, repartiéndose el 62,1% de sus actividades en la categoría de “*Otras secciones de actividad*”. Así, un 12,4% de sociedades mercantiles realizan actividades de “*Construcción*” (código F) y un 10% de “*Información y Comunicaciones*” (código J), correspondiendo al resto de sociedades actividades más dispersas por secciones. Respecto a las secciones principales, un 14,1% realizan “*Actividades profesionales, científicas o técnicas*” (código M) y un 11,2% “*Actividades de Administración Pública y defensa y Seguridad Social obligatoria*” (código O).

– Finalmente las **Universidades**, lógicamente, desarrollan sus actividades fundamentalmente en la categoría “*Educación*” (Código P) que supone el 91,7% del total.

Cuadro 7 ●●●●●●
Estructura porcentual

Agrupación por secciones de actividad y Comunidad Autónoma							
	M	O	P	Q	R	S	Otras secciones de actividad
Andalucía	7,5	23,2	9,2	18,0	5,2	17,8	19,0
Aragón	13,5	26,3	4,5	3,8	8,3	8,3	35,3
P. de Asturias	20,9	15,1	2,3	3,5	11,6	2,3	44,2
Illes Balears	10,1	7,7	6,0	4,8	13,7	7,1	50,6
Canarias	21,1	20,0	11,1	5,6	4,4	6,7	31,1
Cantabria	21,5	15,4	7,7	7,7	9,2	1,5	36,9
Castilla y León	26,7	13,9	15,8	4,0	7,9	14,9	16,8
C. - La Mancha	8,6	12,1	5,2	6,9	13,8	8,6	44,8
Cataluña	22,6	10,1	10,3	13,5	8,3	4,6	30,6
Extremadura	14,8	23,5	6,2	7,4	19,8	7,4	21,0
Galicia	14,9	26,2	8,5	5,7	5,7	4,3	34,8
Madrid	24,9	11,6	12,7	13,2	3,7	3,2	30,7
Región de Murcia	11,8	11,8	7,5	6,5	15,1	4,3	43,0
C. Foral de Navarra	10,4	20,9	10,4	6,0	10,4	1,5	40,3
La Rioja	14,3	20,0	5,7	14,3	5,7	5,7	34,3
C. Valenciana	14,7	13,2	12,5	8,8	14,0	2,2	34,6
Ciudad de Ceuta	5,9	17,6	11,8	0,0	5,9	0,0	58,8
Ciudad de Melilla	0,0	22,2	11,1	0,0	11,1	0,0	55,6
Varios	20,0	2,9	14,3	0,0	8,6	17,1	37,1
Total	15,7	16,6	9,3	10,5	8,5	8,2	31,2

M: Actividades profesionales, científicas y técnicas; **O:** Administración pública y defensa; seguridad social obligatoria; **P:** Educación; **Q:** Actividades sanitarias y de servicios sociales; **R:** Actividades artísticas, recreativas y de entretenimiento; **S:** Otros servicios.

Por último, el cuadro 7 refleja en términos porcentuales la distinta presencia de las secciones de actividad en los entes incluidos en el inventario, para cada una de las Comunidades Autónomas.

5

Estructura de dominio de las sociedades mercantiles incluidas en el inventario de entes dependientes de las Comunidades Autónomas

La creación de sociedades mercantiles, o en su caso la participación en las mismas, ha presentado una evolución creciente en los últimos años, si bien en el último semestre se advierte una reducción de sociedades mercantiles producto de los procesos iniciados de reordenación del Sector Público Autonómico. En el apartado primero se describieron los distintos **SUPUESTOS DETERMINANTES DE LA INCLUSIÓN EN EL INVENTARIO DE LAS SOCIEDADES MERCANTILES**, distinguiendo al efecto, según quien ostentara la posición de accionista mayoritario, las siguientes posibilidades:

– **“Comunidad Autónoma / Ciudad Autónoma”**, en el caso en que la participación, directa o indirecta, de la Comunidad Autónoma y demás entidades dependientes o vinculadas a la Comunidad Autónoma o participadas por ésta en su capital social, sea mayoritaria. A dichas entidades se les asigna un código **“B-P”/ “Z-P”**

El 74% de las sociedades mercantiles incluidas en el inventario tienen como accionista mayoritario a la Comunidad Autónoma, quien participa en el capital social de forma directa o indirecta a través de otras entidades.

– **“Mayoría Pública conjunta”**, que recoge las sociedades mercantiles en las que participen los sujetos comprendidos en el inventario junto a otras Administraciones Públicas o entidades privadas, aún cuando ninguna Comunidad Autónoma, individualmente considerada, ostente una posición de dominio, directa o indirecta, sobre la sociedad o entidad participada y siempre y cuando dicha Entidad deba ser considerada pública debido a que esté controlada mayoritariamente por el sector Administraciones Públicas en su conjunto. Estas entidades aparecen codificadas como **“X-P”**

- “**Minoría pública conjunta**”, para el resto de casos, esto es, cuando no es mayoritaria la participación directa o indirecta de una Comunidad Autónoma ni del sector Administraciones Públicas en su conjunto pero deba incluirse en el inventario por cumplir los requisitos establecidos en lo que respecta a los derechos de voto y/o nombramiento de administradores o miembros de los órganos de gobierno. Estas sociedades mercantiles se identifican con los códigos “**F-P**”.

Esta distinción permite conocer el distinto grado y forma de participación y control de las Comunidades Autónomas en las sociedades mercantiles incluidas en el inventario.

Por otro lado, en el presente capítulo se profundiza en la estructura de dominio de las sociedades mercantiles incorporadas al inventario, recogiendo en el [Anexo 4](#) los gráficos que presentan la estructura de dominio de las sociedades mercantiles participadas por Comunidades Autónomas. A tal efecto, convendría precisar ciertos términos mencionados en el capítulo para estudiar el grado de participación que sobre las sociedades mercantiles y su capital social disponen las Comunidades Autónomas: los porcentajes de **PARTICIPACIÓN NOMINAL** y efectiva. El primer término alude al concepto de dependencia y comprende la suma de los porcentajes directos que las Comunidades Autónomas ostentan sobre las sociedades mercantiles, y de los indirectos siempre que las comunidades dispongan de una participación mayoritaria sobre los entes intermedios. Respecto a la **PARTICIPACIÓN EFECTIVA**, se define como el tanto de patrimonio y de los resultados que corresponden a una sociedad en función de la posición relativa que ocupa en el conjunto, es decir, este porcentaje se alcanza sumando las participaciones directas que dispone una Comunidad Autónoma sobre una sociedad junto con el producto de las participaciones consecutivas hasta llegar a la sociedad en cuestión. Estos conceptos permiten poner de relieve los contrastes entre control – participación nominal – y patrimonio – participación efectiva – con relación al capital social y a los porcentajes de participación que corresponden a las Comunidades Autónomas.

Atendiendo a la **ESTRUCTURA DEL ACCIONARIADO MAYORITARIO DE LAS SOCIEDADES MERCANTILES**, de las 576 sociedades incluidas, el 74% son entidades en las que la Comunidad Autónoma y demás entidades dependientes o vinculadas a la misma, participa, directa o indirectamente, de forma mayoritaria en su capital social.

Por otra parte, el 18,9% de las sociedades mercantiles inventariadas adquieren un carácter público en la medida en que el accionista mayoritario tiene condición pública en su conjunto,

aún cuando la Comunidad o Ciudad Autónoma tenga una participación minoritaria. Este porcentaje es indicativo de en qué medida se utiliza la figura societaria como instrumento de colaboración entre las Comunidades Autónomas y otras Administraciones Públicas.

Gráfico 12 ●●●●●
Estructura porcentual

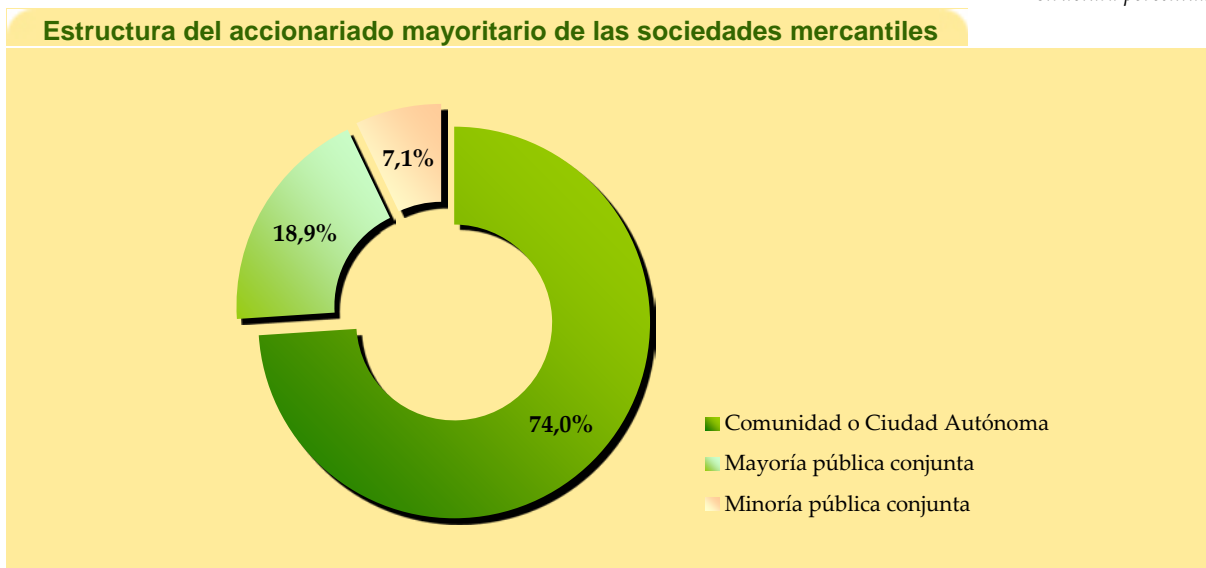

Finalmente, el 7,1% de las sociedades mercantiles incluidas en el inventario se caracterizan por estar sujetas a un control efectivo de la sociedad por parte de la Comunidad Autónoma, debido al ejercicio de derechos relativos a la composición de sus órganos de gobierno, aún cuando no se ostenta una participación, directa o indirecta, mayoritaria.

En el cuadro 8 se identifica, por Comunidad Autónoma o Ciudad con Estatuto de Autonomía, el número de sociedades mercantiles incluidas en el inventario, especificando las que se integran en uno u otro supuesto de los indicados anteriormente, conforme a la naturaleza del accionista mayoritario de la propia sociedad.

En términos de cifra de **CAPITAL SOCIAL** el cuadro 9 refleja el porcentaje que el capital social de las sociedades mercantiles inventariadas en cada Comunidad Autónoma representa sobre el conjunto del capital social del total de sociedades. Este ratio, considerando como magnitud económica de referencia el capital social de las distintas entidades, permite conocer la distribución por Comunidades Autónomas de la figura societaria desde un punto de vista económico-financiero.

La comparación del ratio anterior con la distribución porcentual por Comunidad Autónoma del número de unidades inventariadas, permite observar que para algunas comunidades se producen diferencias sustanciales en el grado de significación, según se atiende al número de unidades inventariadas o al capital social de las mismas.

Cuadro 8 ●●●●●
Nº de entidades

Clasificación de sociedades mercantiles según el accionista mayoritario				
	Comunidad ó Ciudad Autónoma	Mayoría pública conjunta	Minoría publica conjunta	Total
Andalucía	46	23	15	84
Aragón	38	11	1	50
Principado de Asturias	22	14	1	37
Illes Balears	10	3	0	13
Canarias	24	4	1	29
Cantabria	23	3	0	26
Castilla y León	9	5	0	14
Castilla - La Mancha	13	1	0	14
Cataluña	64	15	4	83
Extremadura	18	1	0	19
Galicia	24	5	1	30
Madrid	48	0	1	49
Región de Murcia	15	4	0	19
Comunidad Foral de Navarra	27	3	8	38
La Rioja	5	1	2	8
C. Valenciana	25	5	7	37
Ciudad de Ceuta	11	0	0	11
Ciudad de Melilla	3	1	0	4
Varios	1	10	0	11
Total	426	109	41	576

Por último, para completar este análisis, se incluye la distribución porcentual relativa en términos de participación nominal en el capital social ya que su estudio nos aproxima de forma más precisa a la magnitud del sector público empresarial dependiente de las Comunidades Autónomas.

Otra cuestión de interés es el análisis del capital social medio de las sociedades mercantiles incluidas en el inventario. Para el conjunto de todas ellas esta magnitud se sitúa en 18.884.578,55 euros, observándose que para las sociedades mercantiles en las que la participación autonómica es mayoritaria, este capital social medio resulta superior, situándose en 22.032.188,12 euros.

Cuadro 9 ●●●●●
 Estructura porcentual

Porcentaje por C.A. de sociedades mercantiles según número, capital social y participación nominal en el capital social			
	Según número de entidades	Según cifra de capital social	Según cifra de participación nominal en el capital social
Andalucía	14,58	6,82	8,15
Aragón	8,68	11,79	12,61
Principado de Asturias	6,42	2,90	2,94
Illes Balears	2,26	0,28	0,41
Canarias	5,03	1,05	1,31
Cantabria	4,51	1,27	1,38
Castilla y León	2,43	1,49	1,26
Castilla - La Mancha	2,43	0,42	0,68
Cataluña	14,41	12,58	14,52
Extremadura	3,30	3,86	4,98
Galicia	5,21	2,93	3,08
Madrid	8,51	15,21	6,41
Región de Murcia	3,30	1,05	1,32
Comunidad Foral de Navarra	6,60	9,40	7,30
La Rioja	1,39	0,68	0,83
C. Valenciana	6,42	28,00	32,65
Ciudad de Ceuta	1,91	0,09	0,01
Ciudad de Melilla	0,69	0,12	0,08
Varios	1,91	0,07	0,07
Total	100	100	100

Por lo que se refiere a las sociedades mercantiles caracterizadas por una posición pública mayoritaria, es decir, aquellas en las que no ostentando la Comunidad Autónoma la condición de accionista mayoritario, se logra la misma considerando el conjunto de Administraciones Públicas, el capital social medio se sitúa en un importe de 8.912.912,69 euros, importe que asciende a 12.690.186 euros para aquellas sociedades caracterizadas por una minoría pública conjunta, donde no obstante, la Comunidad Autónoma mantiene el control efectivo de la sociedad por derechos relativos a la composición de sus órganos de gobierno. El análisis del capital social medio por tramos de participación se incluye en el cuadro siguiente.

Capital social medio de las sociedades mercantiles inventariadas

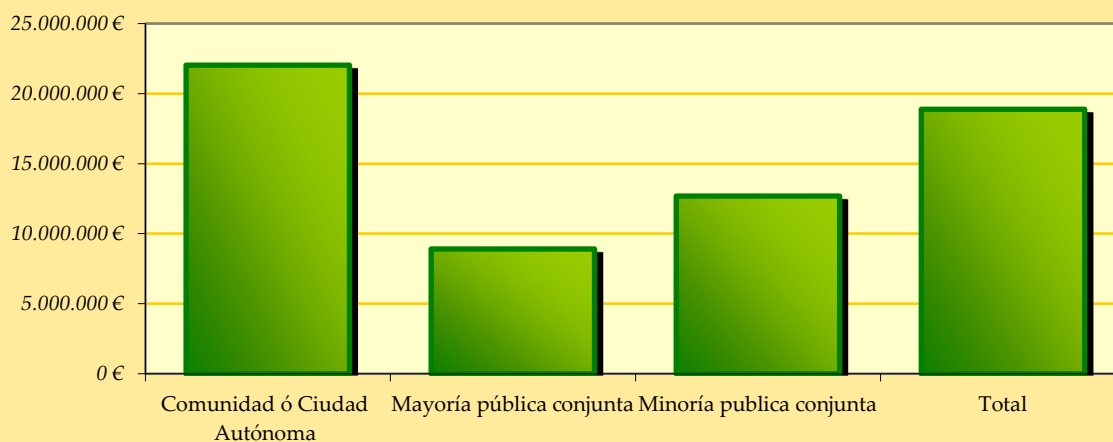

El cuadro 10 ofrece información sobre el **GRADO DE PARTICIPACIÓN** de las Comunidades Autónomas y Ciudades con Estatuto de Autonomía sobre las sociedades mercantiles objeto de estudio. Para ello se han clasificado dichos entes por intervalos según el grado de participación nominal, señalando para cada uno de ellos tanto los capitales sociales totales y medios correspondientes a las sociedades integradas en cada intervalo, como las participaciones nominales y efectivas de las Comunidades Autónomas en términos absolutos y relativos.

Por un lado, el cuadro pone en relieve el número de sociedades incluidas en cada intervalo de participación y su peso sobre el número total de sociedades mercantiles, destacando tanto en términos absolutos como relativos aquellas sociedades participadas nominalmente en un 100% y en menos de un 50% puesto que conjuntamente representan un 72,1%, mientras que los tres intervalos centrales ascienden a un total de 9,9%. Asimismo, esta distribución se ve reflejada en el gráfico 14. Se debe señalar que el número de sociedades consideradas en el análisis –550– difiere del número total de sociedades inventariadas –576– puesto que no se han tenido en cuenta aquéllas para las que no se dispone actualmente de información sobre la composición de su accionariado.

Gráfico 14 ●●●●●
Nº de sociedades mercantiles

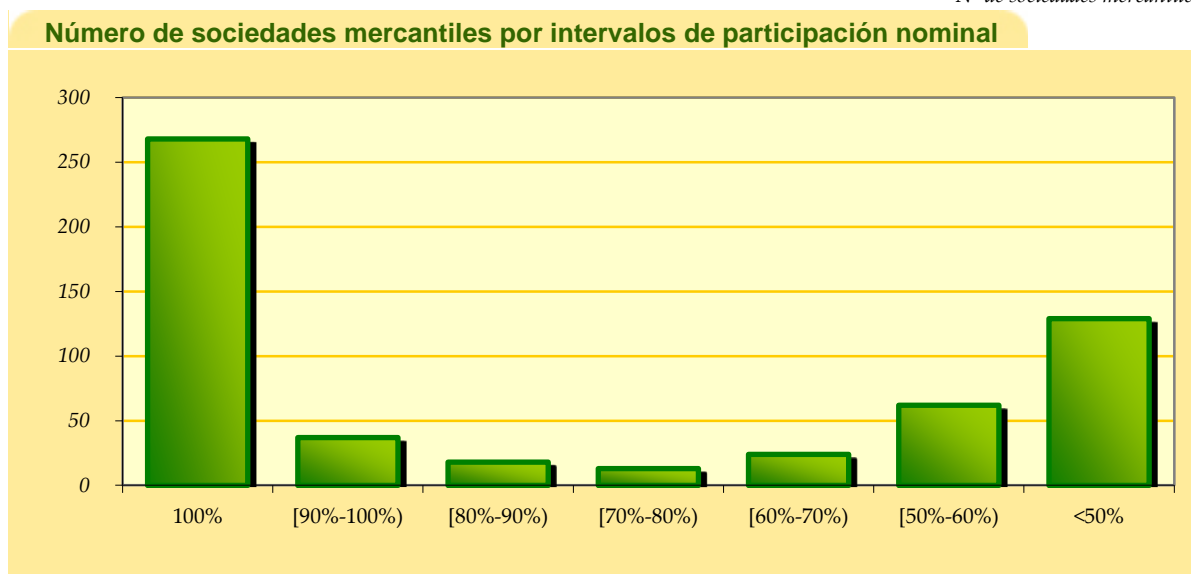

Continuando con el análisis, el cuadro 10 presenta la suma de los capitales sociales totales correspondiente a las empresas incluidas en cada intervalo de participación y su media con respecto al total de sociedades incluidas en cada intervalo. Respecto a estos datos, cabe señalar el peso del capital social en el intervalo del 100% en consonancia con el número de sociedades incluidas en el mismo.

Cuadro 10 ●●●●●
En euros y porcentajes

Capital social total y participación nominal y efectiva por intervalos de participación								
	Nº S.Mtiles	% S. Mtiles sobre el total	Capital Social total (en euros)	Capital social medio por S. Mtil. (€)	Participación CC.AA.		Porcentaje CC.AA.	
					Nominal (en euros)	Efectivo (en euros)	Nominal	Efectivo
100%	267	48,55%	7.494.060.816	28.067.644	7.494.060.816	7.459.941.159	100,00%	99,54%
[90%-100%)	37	6,73%	931.422.389	25.173.578	894.276.744	893.748.683	96,01%	95,96%
[80%-90%)	18	3,27%	80.599.631	4.477.757	67.579.123	66.387.852	83,85%	82,37%
[70%-80%)	13	2,36%	77.425.960	5.955.843	57.298.388	56.908.243	74,00%	73,50%
[60%-70%)	24	4,36%	288.629.456	12.026.227	188.941.085	180.752.471	65,46%	62,62%
[50%-60%)	62	11,27%	1.129.604.575	18.219.429	576.350.829	565.135.838	51,02%	50,03%
<50%	129	23,45%	804.409.589	6.235.733	233.355.348	242.617.951	29,01%	30,16%
Total	550	100,00%	10.806.152.416	19.647.550	9.511.862.333	9.465.492.195	88,02%	87,59%

No obstante, si se analiza el capital social medio por sociedad mercantil se presentan desviaciones a la baja muy significativas en el caso de los intervalos centrales (del 70 al 90%) en los que se incluyen un reducido número de sociedades y también el intervalo de <50% donde el capital medio apenas llega a los 6,2 millones de euros, mientras que para el conjunto de sociedades inventariadas supera los 19,6 millones de euros. Por el contrario en aquellas sociedades en las que el porcentaje nominal de participación de las Comunidades Autónomas

es del 100%, las desviaciones se producen al alza, estando para estas sociedades la cifra media de capital social en torno a los 28 millones de euros, siendo importante también en el tramo del 90 al 100% en el que se superan los 25,1 millones de euros.

Gráfico 15 ●●●●●●
Estructura porcentual

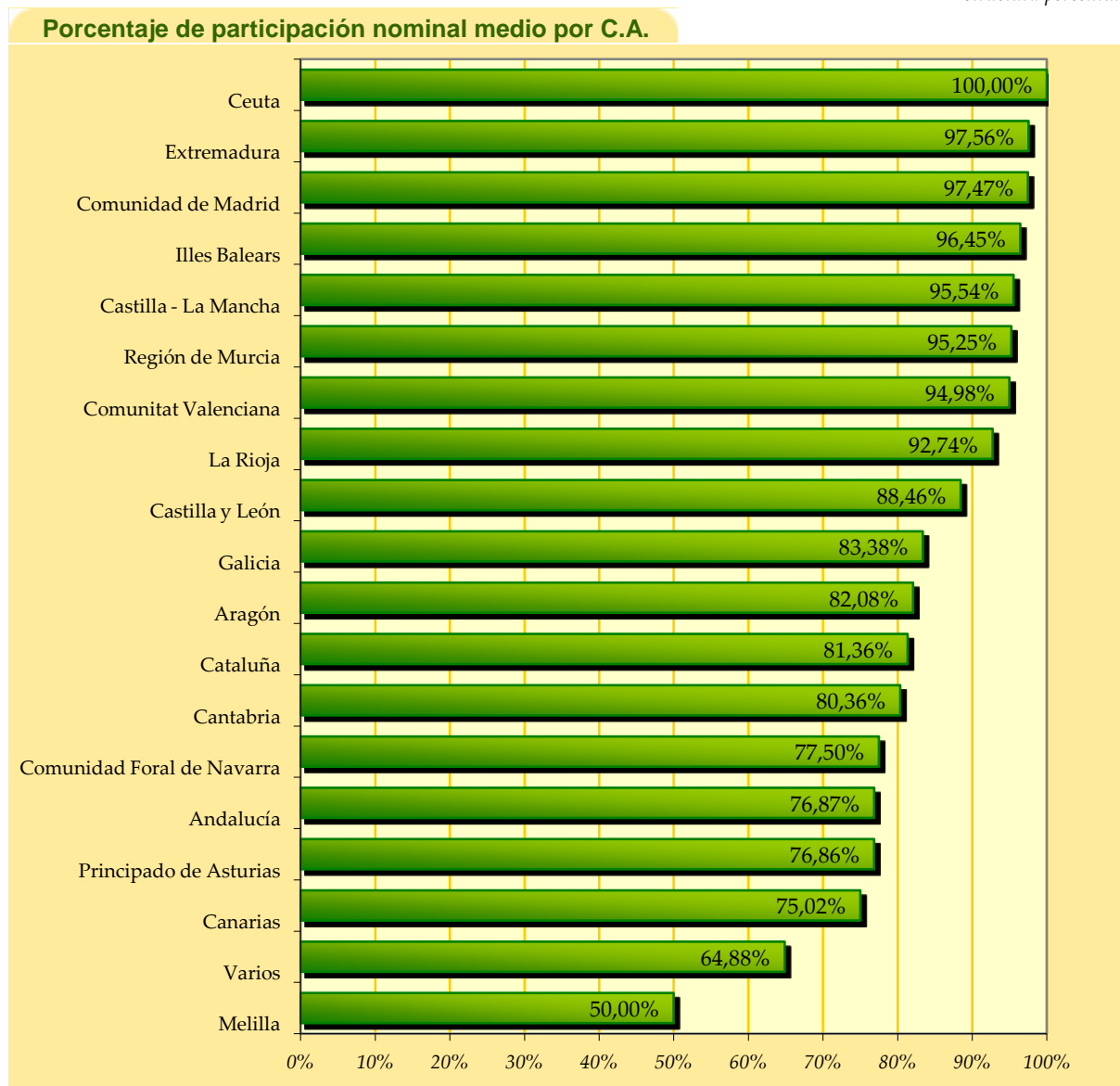

Por último, se presenta información sobre la participación nominal y efectiva de las Comunidades Autónomas en el capital social de las sociedades mercantiles por intervalos, es decir, se precisa el grado de participación en términos absolutos y porcentuales, tanto de forma nominal como efectiva. En relación a estos datos, se puede observar que, por un lado, no hay diferencias sustanciales entre participaciones nominales y efectivas, y por otro, que

los porcentajes de participación nominal y efectiva medios ascienden a un 88% y un 87,6% respectivamente, con lo que más del 85% del capital social de las sociedades mercantiles incluidas en el inventario está participado por las Comunidades Autónomas, bien directamente a través de sus entes públicos o bien a través de sociedades o entes que en último extremo son dependientes de la Comunidad Autónoma.

Por otro lado, diferenciando por Comunidades Autónomas y Ciudades con Estatuto de Autonomía se puede concluir que hay diferencias sustanciales entre los porcentajes de participación nominal medios que disponen sobre las sociedades mercantiles inventariadas. Así, el gráfico 15 muestra cómo ocho comunidades o ciudades con estatuto de autonomía presentan porcentajes de participación nominales por encima del 90%, cinco entre 90% y 80%, cuatro entre 80% y 70% y dos están por debajo de este porcentaje. Para las sociedades en que participan varias Comunidades Autónomas, el porcentaje de participación nominal conjunto de todas ellas se sitúa de media en el 64,9%.

Para finalizar con el análisis de la estructura de capital social de las sociedades mercantiles inventariadas, procederemos a estudiar aquéllas para las que existe **PARTICIPACIÓN CONJUNTA** de la Comunidad Autónoma con otras administraciones públicas. Puede constituir un buen indicador de esta circunstancia el número de sociedades participadas junto con otras administraciones públicas y su peso sobre el total de sociedades participadas por las comunidades en cada intervalo de participación. Como es evidente, para el 100% de participación no hay datos de colaboración puesto que el capital social pertenece a las comunidades íntegramente, concentrándose el mayor número de sociedades mercantiles coparticipadas en los intervalos de participación de entre el 70% y el 80 % y menor al 50%. Atendiendo al número de sociedades mercantiles para las que existe participación de las Comunidades Autónomas junto con el Estado o las Entidades Locales, se observa que el 26,1% de las sociedades inventariadas son participadas por varias administraciones públicas conjuntamente.

Cuadro 11 ●●●●●

En euros y porcentajes

Grado de colaboración entre AAPP a través de las sociedades mercantiles							
	Nº S. Mtiles. coparticipadas	% S. Mtiles. coparticipadas sobre el total	Capital social total (en euros)	Participación directa total		% Participación directa	
				Estado (en euros)	Entidades Locales (en euros)	Estado	Entidades Locales
100%	-	-	-	-	-	-	-
[90%-100%)	14	37,84%	638.890.341	0	17.186.748	0,00%	2,69%
[80%-90%)	8	44,44%	28.788.878	0	3.671.752	0,00%	12,75%
[70%-80%)	8	61,54%	55.199.691	313.372	9.041.143	0,57%	16,38%
[60%-70%)	8	33,33%	54.901.515	380.289	18.910.092	0,69%	34,44%
[50%-60%)	27	43,55%	663.407.520	49.621.988	144.387.434	7,48%	21,76%
<50%	79	61,24%	454.677.892	182.571.598	90.830.807	40,15%	19,98%
Total	144	26,18%	1.895.865.837	232.887.247	284.027.976	12,28%	14,98%

El análisis por participación directa total y porcentual revela ciertas diferencias entre la colaboración con las Entidades Locales y con el Estado. Se debe precisar que en este análisis sólo se tienen en cuenta los porcentajes de participación directos del Estado y las Entidades Locales, puesto que es la información que se incorpora al inventario de entes dependientes de las Comunidades Autónomas. A nivel global se observa que la participación de las Entidades Locales (15%) supera a la del Estado (12,3%). En todos los tramos la participación de las Entidades Locales supera ampliamente a la del Estado, a excepción de en el tramo de participación inferior al 50% donde las Entidades Locales alcanzan una participación directa del 20% y la del Estado es del 40,2%.

6

Análisis de la composición y control de los consorcios incluidos en el inventario de entes dependientes de las Comunidades Autónomas

El consorcio es una figura cada vez más utilizada por las Comunidades Autónomas para la realización de actividades y prestación de servicios de forma asociada junto con otras Administraciones Públicas, y en ocasiones también con entes privados sin ánimo de lucro. En el  [apartado 3](#) se puede ver la evolución de número de consorcios en que participan las Comunidades Autónomas desde el 10 de abril de 2003, fecha de los Acuerdos del Consejo de Política Fiscal y Financiera.

Como **NOTAS CARACTERÍSTICAS DE LOS CONSORCIOS** hay que apuntar en primer lugar que se trata de entes dotados de personalidad jurídica propia, diferente, por tanto, de la de los entes consorciados, y que requieren de la existencia de una organización, ya que los servicios se prestan de forma estable. También es destacable el carácter voluntario de la cooperación interadministrativa y sobre todo la composición variable que pueden tener estos entes.

La heterogeneidad de los consorcios, tanto en lo que se refiere a los entes participantes como al régimen jurídico aplicable, además de dotar de flexibilidad a esta figura, dificulta su sistematización y da lugar a múltiples debates doctrinales. No obstante, como ya se apuntó en el apartado segundo del informe, existe un amplio consenso en definir a los consorcios como entes de naturaleza jurídico-pública.

Aceptada la naturaleza pública de los consorcios, son diversas las posturas doctrinales en cuanto al procedimiento a seguir para encuadrarlos en el sector público estatal, autonómico o

En el 62,2% de los consorcios en que participan, las CC.AA. tienen un porcentaje de voto nominal igual o superior al 50%.

Las Entidades Locales aparecen en el 87,6% de los consorcios en que intervienen las CC.AA.

local. Algunos autores defienden el carácter local de aquellos consorcios en los que participan entes locales, ya que fueron regulados por primera vez en nuestro ordenamiento jurídico por el Reglamento de Servicios de las Corporaciones Locales, aprobado por Decreto de 17 de junio de 1955, y posteriormente por la Ley 7/1985, de 2 de abril, Reguladora de las Bases del Régimen Local, y ha sido en el ámbito local en el que tradicionalmente se ha desarrollado su actividad. Sin embargo, de acuerdo con la doctrina del Tribunal Supremo la naturaleza del consorcio estará en función de los fines locales, autonómicos o estatales que predominantemente haya de cumplir el consorcio, por lo cual deberán examinarse sus Estatutos. En este sentido, también hay que aludir a la Ley 47/2003, de 26 de noviembre, General Presupuestaria, que en su artículo 2 utiliza el criterio de financiación mayoritaria y de control efectivo por parte de los entes del sector público estatal para incluir a los consorcios en dicho sector.

Con independencia de los criterios que se sigan para clasificar los consorcios, los Acuerdos del Consejo de Política Fiscal y Financiera de 10 de abril de 2003 determinan la inclusión en el Inventario de Entes de *“los Consorcios que las Comunidades Autónomas hayan podido constituir con otras Administraciones Públicas para fines de interés común o con entidades privadas sin ánimo de lucro que persigan fines de interés general”*. De esta forma, el Inventario se constituye como una herramienta que puede ofrecer datos sobre la dimensión del sector público autonómico al margen de las distintas consideraciones jurídicas y doctrinales.

El propósito de este apartado es analizar de forma global la estructura asociativa de los consorcios, considerando la Administración a la que pertenecen los entes que participan en cada uno de ellos. Por otro lado, y según los porcentajes de voto de cada tipo de ente que interviene en el consorcio, se efectúa un análisis por Comunidades Autónomas y tramos de control. Finalmente, se estudiarán los datos de sectorización referidos a los consorcios.

El cuadro 12 recoge todas las **COMPOSICIONES POSIBLES**, en cuanto a las distintas Administraciones Públicas o entes privados en general, que se dan **EN LOS CONSORCIOS PARTICIPADOS POR LAS COMUNIDADES AUTÓNOMAS** y su reparto entre las mismas. Así, a los casos en que la Comunidad Autónoma o alguno de sus entes dependientes se consorcia únicamente con el Estado, con Entidades Locales o con entes privados se añaden las distintas combinaciones entre todos ellos. La última columna refleja aquellos supuestos en que el consorcio se constituye entre la propia Comunidad y entes dependientes de la misma, o sólo entre ellos. Fundamentalmente se trata de consorcios con o entre Universidades, apareciendo también en algunos casos residuales fundaciones, asociaciones u otros consorcios. Hay que apuntar que el número de consorcios analizados -565- no coincide con el total inventariado -569- ya que no se han incluido aquellos consorcios respecto de los cuales no se dispone actualmente de información sobre su composición.

Cuadro 12 ●●●●●

Nº de Consorcios

Composición de los consorcios participados por las C.A.									
	Estado	EE.LL.	Privado	Estado y EE.LL.	Estado y privado	EE.LL. y privado	Estado, EE.LL. y privado	Con entes dependientes de la C.A.	Total
Andalucía	0	131	1	6	0	2	4	5	149
Aragón	0	11	1	2	0	1	1	0	16
Principado de Asturias	0	3	0	1	0	4	0	0	8
Illes Balears	1	55	2	4	0	5	0	3	70
Canarias	1	6	0	2	0	0	2	1	12
Cantabria	0	1	0	2	0	1	2	0	6
Castilla y León	2	3	0	0	0	2	1	0	8
Castilla - La Mancha	2	2	0	2	1	0	0	0	7
Cataluña	4	78	12	13	2	34	3	20	166
Extremadura	0	6	1	1	0	7	2	0	17
Galicia	0	13	1	1	0	1	0	3	19
Madrid	2	23	0	4	1	1	1	0	32
Región de Murcia	0	17	0	1	0	3	2	0	23
C. Foral de Navarra	0	5	0	1	0	0	0	0	6
La Rioja	0	2	0	0	0	0	0	0	2
C. Valenciana	0	15	0	3	0	2	0	0	20
Ciudad de Ceuta	1	0	0	0	0	0	0	0	1
Ciudad de Melilla	1	0	0	0	0	0	0	0	1
Varios	0	0	1	0	0	0	0	1	2
Total	14	371	19	43	4	63	18	33	565

El cuadro 13 permite observar cómo se distribuyen las distintas tipologías dentro de cada comunidad individualmente considerada y para el total de las mismas, poniendo de manifiesto el predominio de los consorcios celebrados exclusivamente entre la Comunidad Autónoma y los Entes Locales, que suponen el 65,7% del total. La siguiente categoría en orden de importancia es la que engloba a los consorcios de la Comunidad con Entidades Locales y entes privados, con un 11,2%, mientras que aquellos que celebra conjuntamente con el Estado y Entidades Locales suponen un 7,6% del total.

En el gráfico 16 se puede observar la agregación de las categorías en las que participa cada tipo de ente: Estado, Entes Locales y privados, independientemente de que se consorcien con las comunidades en solitario o con entes de otra administración o privados, resaltando la importancia de las Entidades Locales, que participan en el 87,6% de todos los consorcios. Los entes privados aparecen en el 18,4% de los supuestos y finalmente el Estado es miembro del 14% de los consorcios en que participan las Comunidades Autónomas.

Cuadro 13 ●●●●●●
Porcentaje

Porcentaje de consorcios por tipo de componente para cada C.A.									
	Estado	EE.LL.	Privado	Estado y EE.LL.	Estado y privado	EE.LL. y privado	Estado, EE.LL. y privado	Entre entes dependientes de la C.A.	Total
Andalucía	0,0	87,9	0,7	4,0	0,0	1,3	2,7	3,4	100
Aragón	0,0	68,8	6,3	12,5	0,0	6,3	6,3	0,0	100
Principado de Asturias	0,0	37,5	0,0	12,5	0,0	50,0	0,0	0,0	100
Illes Balears	1,4	78,6	2,9	5,7	0,0	7,1	0,0	4,3	100
Canarias	8,3	50,0	0,0	16,7	0,0	0,0	16,7	8,3	100
Cantabria	0,0	16,7	0,0	33,3	0,0	16,7	33,3	0,0	100
Castilla y León	25,0	37,5	0,0	0,0	0,0	25,0	12,5	0,0	100
Castilla - La Mancha	28,6	28,6	0,0	28,6	14,3	0,0	0,0	0,0	100
Cataluña	2,4	47,0	7,2	7,8	1,2	20,5	1,8	12,0	100
Extremadura	0,0	35,3	5,9	5,9	0,0	41,2	11,8	0,0	100
Galicia	0,0	68,4	5,3	5,3	0,0	5,3	0,0	15,8	100
Madrid	6,3	71,9	0,0	12,5	3,1	3,1	3,1	0,0	100
Región de Murcia	0,0	73,9	0,0	4,3	0,0	13,0	8,7	0,0	100
C. Foral de Navarra	0,0	83,3	0,0	16,7	0,0	0,0	0,0	0,0	100
La Rioja	0,0	100,0	0,0	0,0	0,0	0,0	0,0	0,0	100
C. Valenciana	0,0	75,0	0,0	15,0	0,0	10,0	0,0	0,0	100
Ciudad de Ceuta	100,0	0,0	0,0	0,0	0,0	0,0	0,0	0,0	100
Ciudad de Melilla	100,0	0,0	0,0	0,0	0,0	0,0	0,0	0,0	100
Varios	0,0	0,0	50,0	0,0	0,0	0,0	0,0	50,0	100
Total	2,5	65,7	3,4	7,6	0,7	11,2	3,2	5,8	100

Gráfico 16 ●●●●●●
Nº de Consorcios

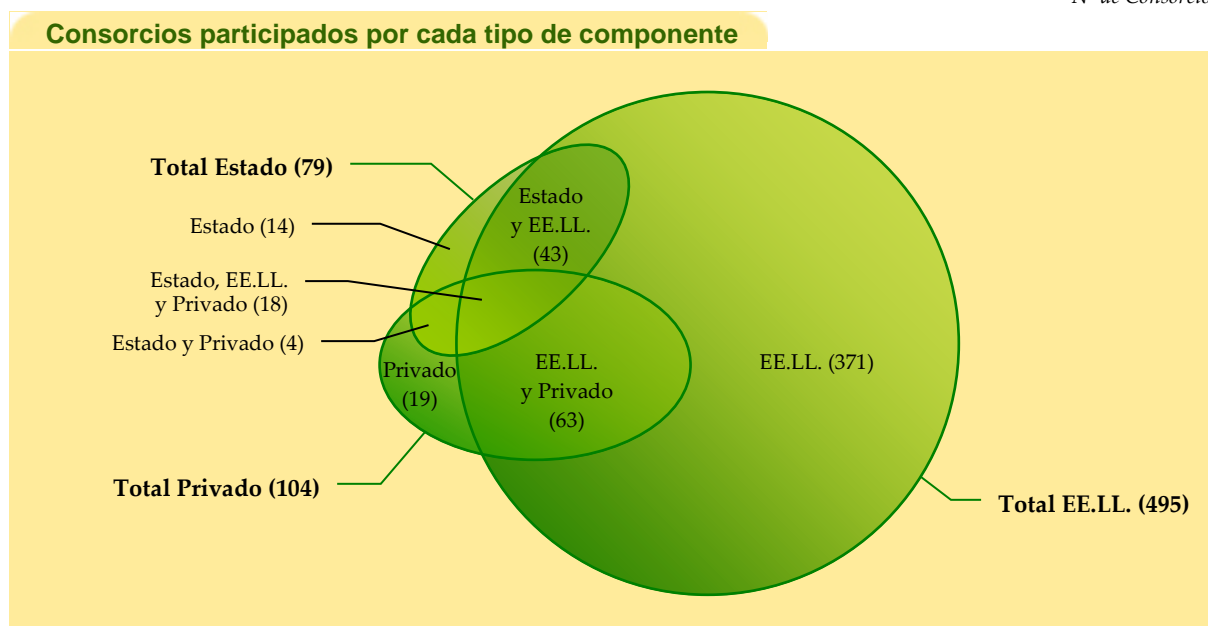

El cuadro 14 permite analizar cómo se distribuyen el total de consorcios considerados en cada categoría entre las distintas Comunidades Autónomas. En la columna “Total” se muestra el porcentaje que representan los consorcios de cada Autonomía sobre el total de consorcios inventariados.

Cuadro 14 ●●●●●

Porcentaje

Porcentaje por C.A. para cada tipo de componente									
	Estado	EE.LL.	Privado	Estado y EE.LL.	Estado y privado	EE.LL. y privado	Estado, EE.LL. y privado	Entre entes dependientes de la C.A.	Total
Andalucía	0,0	35,3	5,3	14,0	0,0	3,2	22,2	15,2	26,4
Aragón	0,0	3,0	5,3	4,7	0,0	1,6	5,6	0,0	2,8
Principado de Asturias	0,0	0,8	0,0	2,3	0,0	6,3	0,0	0,0	1,4
Illes Balears	7,1	14,8	10,5	9,3	0,0	7,9	0,0	9,1	12,4
Canarias	7,1	1,6	0,0	4,7	0,0	0,0	11,1	3,0	2,1
Cantabria	0,0	0,3	0,0	4,7	0,0	1,6	11,1	0,0	1,1
Castilla y León	14,3	0,8	0,0	0,0	0,0	3,2	5,6	0,0	1,4
Castilla - La Mancha	14,3	0,5	0,0	4,7	25,0	0,0	0,0	0,0	1,2
Cataluña	28,6	21,0	63,2	30,2	50,0	54,0	16,7	60,6	29,4
Extremadura	0,0	1,6	5,3	2,3	0,0	11,1	11,1	0,0	3,0
Galicia	0,0	3,5	5,3	2,3	0,0	1,6	0,0	9,1	3,4
Madrid	14,3	6,2	0,0	9,3	25,0	1,6	5,6	0,0	5,7
Región de Murcia	0,0	4,6	0,0	2,3	0,0	4,8	11,1	0,0	4,1
C. Foral de Navarra	0,0	1,3	0,0	2,3	0,0	0,0	0,0	0,0	1,1
La Rioja	0,0	0,5	0,0	0,0	0,0	0,0	0,0	0,0	0,4
C. Valenciana	0,0	4,0	0,0	7,0	0,0	3,2	0,0	0,0	3,5
Ciudad de Ceuta	7,1	0,0	0,0	0,0	0,0	0,0	0,0	0,0	0,2
Ciudad de Melilla	7,1	0,0	0,0	0,0	0,0	0,0	0,0	0,0	0,2
Varios	0,0	0,0	5,3	0,0	0,0	0,0	0,0	3,0	0,4
Total	100	100	100	100	100	100	100	100	100

El cuadro 15 ofrece información atendiendo al **GRADO DE CONTROL** de las Comunidades Autónomas y Ciudades con Estatuto de Autonomía en los distintos consorcios. Para ello se han clasificado los consorcios por intervalos según el porcentaje de voto nominal de las Comunidades en sus órganos de gobierno. Hay que apuntar que este análisis se ha efectuado sobre 555 consorcios. Del resto, hasta los 569 que aparecen en el Inventario, no se dispone de información sobre la participación de los distintos entes. No obstante, antes de entrar en el análisis del grado de control de las Comunidades Autónomas en los consorcios inventariados deben comentarse dos cuestiones:

-El análisis efectuado considera el porcentaje de voto de los distintos componentes en el órgano de gobierno del consorcio, prescindiendo, por tanto, del porcentaje de participación, ya que esta información no se encuentra disponible en muchos consorcios según el contenido de sus Estatutos, en cuyo caso se puede utilizar como criterio subsidiario el porcentaje permanente de financiación, si bien, en otros muchos casos tampoco se dispone de información, o se trata de un porcentaje variable. Por ello se ha considerado que el mejor criterio disponible para evaluar el grado de participación y control de la Comunidad Autónoma es el porcentaje de voto nominal.

-Los datos que se ofrecen a continuación consideran el porcentaje de voto nominal de la Comunidad Autónoma, obtenido de adicionar a los porcentajes de votos de los entes autonómicos no asociativos los porcentajes de voto de los entes asociativos en los que la Comunidad Autónoma mantiene, en último extremo, una posición de dominio. Se calculan, por tanto, bajo un criterio de dependencia.

Cuadro 15 ●●●●●
Nº de entes

Número de consorcios por cada C.A. por intervalos de porcentaje de voto						
	Menor o igual al 25%	Entre 25,01% y 50%	igual al 50%	Entre 50,01% y 75%	Entre 75,01% y 100%	Total
Andalucía	6	19	102	16	5	148
Aragón	9	3	2	2	0	16
Principado de Asturias	6	1	1	0	0	8
Illes Balears	6	45	8	7	3	69
Canarias	8	1	1	1	1	12
Cantabria	2	2	2	0	0	6
Castilla y León	3	1	4	0	0	8
Castilla - La Mancha	1	2	2	2	0	7
Cataluña	22	25	56	40	20	163
Extremadura	5	8	0	2	2	17
Galicia	0	7	3	5	4	19
Madrid	1	6	14	8	2	31
Región de Murcia	2	2	4	15	0	23
C. Foral de Navarra	3	1	1	0	0	5
La Rioja	0	0	0	1	0	1
C. Valenciana	7	6	2	2	1	18
Ciudad de Ceuta	0	0	0	1	0	1
Ciudad de Melilla	0	0	0	0	0	0
Varios	0	0	0	1	2	3
Total	81	129	202	103	40	555

En el cuadro 16 se puede observar la importancia cuantitativa de aquellos consorcios en los que la Comunidad participa en un 50%, ya que suponen un 36,4% del análisis, reflejando así una práctica habitual en la mayoría de las comunidades. También son destacables los in-

tervalos centrales, así, en un 23,2% de los consorcios las Comunidades disfrutaban de un porcentaje de voto entre el 25 y el 50%, mientras que el porcentaje de voto autonómico se sitúa entre el 50 y el 75% en un 18,6% de los consorcios analizados. En cualquier caso, debe señalarse que en el 25,8% de los consorcios estudiados la Comunidad Autónoma mantiene una posición de mayoría plena en los porcentajes de voto de los órganos de gobierno del consorcio.

Cuadro 16 ●●●●●

Porcentaje

Porcentaje de consorcios por cada C.A. por intervalos de porcentaje de voto						
	Menor o igual al 25%	Entre 25,01% y 50%	igual al 50%	Entre 50,01% y 75%	Entre 75,01% y 100%	Total
Andalucía	4,1	12,8	68,9	10,8	3,4	100,0
Aragón	56,3	18,8	12,5	12,5	0,0	100,0
Principado de Asturias	75,0	12,5	12,5	0,0	0,0	100,0
Illes Balears	8,7	65,2	11,6	10,1	4,3	100,0
Canarias	66,7	8,3	8,3	8,3	8,3	100,0
Cantabria	33,3	33,3	33,3	0,0	0,0	100,0
Castilla y León	37,5	12,5	50,0	0,0	0,0	100,0
Castilla - La Mancha	14,3	28,6	28,6	28,6	0,0	100,0
Cataluña	13,5	15,3	34,4	24,5	12,3	100,0
Extremadura	29,4	47,1	0,0	11,8	11,8	100,0
Galicia	0,0	36,8	15,8	26,3	21,1	100,0
Madrid	3,2	19,4	45,2	25,8	6,5	100,0
Región de Murcia	8,7	8,7	17,4	65,2	0,0	100,0
C. Foral de Navarra	60,0	20,0	20,0	0,0	0,0	100,0
La Rioja	0,0	0,0	0,0	100,0	0,0	100,0
C. Valenciana	38,9	33,3	11,1	11,1	5,6	100,0
Ciudad de Ceuta	0,0	0,0	0,0	100,0	0,0	100,0
Ciudad de Melilla	-	-	-	-	-	-
Varios	0,0	0,0	0,0	33,3	66,7	100,0
Total	14,6	23,2	36,4	18,6	7,2	100,0

Para concluir el análisis de los consorcios se pueden estudiar los **DATOS RELATIVOS A SU SECTORIZACIÓN**, si bien el [apartado siguiente](#) profundiza en el examen de las entidades inventariadas y sectorizadas en el subsector CC.AA.

El gráfico 17 permite relacionar los datos relativos a la sectorización con los tramos de participación de las Comunidades Autónomas en los distintos consorcios. Se puede observar que en los tramos de participación inferior al 50% un 49,7% de los consorcios sectorizados como Administración Pública se encuadra en el subsector CC.AA. Cuando el porcentaje de voto de la Comunidad es igual o superior al 50%, los consorcios sectorizados se clasifican casi en su totalidad en el subsector CC.AA.

Gráfico 17 ●●●●●
Nº de consorcios y sectorización

Sectorización y tramos de porcentaje de voto de las C.A. en consorcios

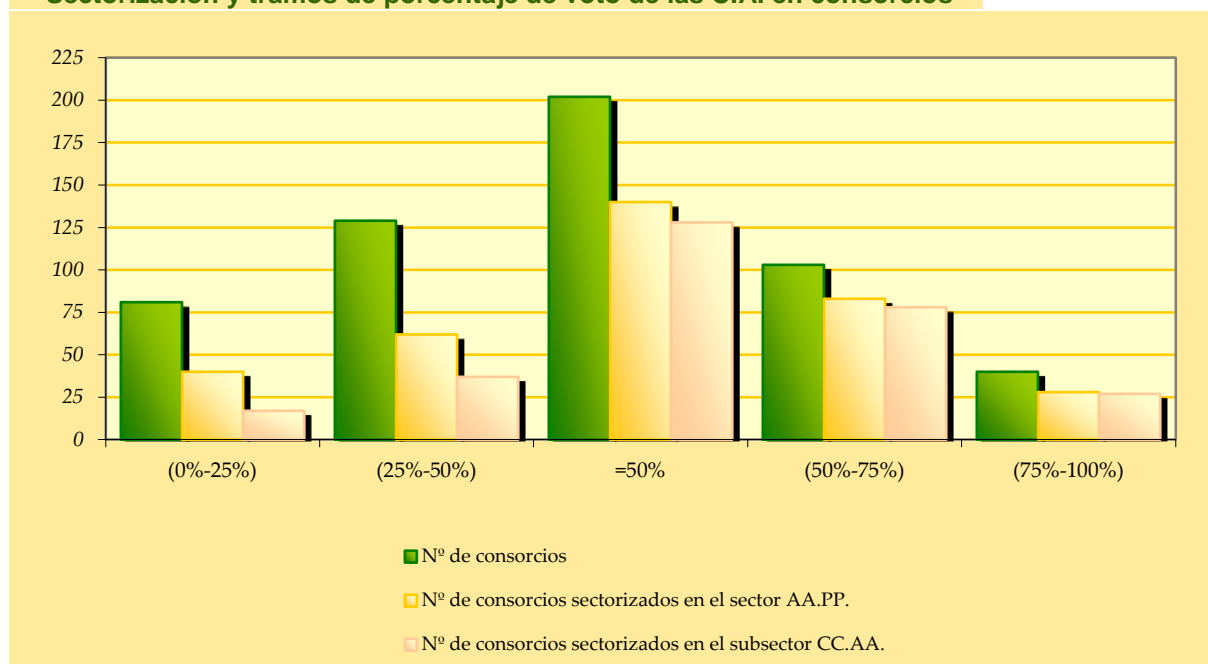

El cuadro 17 permite completar el análisis ofreciendo el detalle de sectorización para los distintos tramos de participación autonómica en los consorcios, recogiendo el número de entes incluidos en cada subsector, así como el de no sectorizados en AA.PP., pendientes de sectorización o sin dato disponible en el Inventario. Hay que apuntar que se incluyen en el análisis 555 de los 569 consorcios inventariados, ya que de los 14 restantes, de los cuales 2 están sectorizados en el subsector CC.AA., no hay información sobre la participación de los distintos entes.

Cuadro 17 ●●●●●
Nº de consorcios y sectorización

Sectorización por tramos de porcentaje de voto

	Subsector CC.AA.	Subsector CC.LL.	Subsector Adm. Central	Total sectoriz. en AA.PP.	No sectoriz. en AA.PP.	Pendientes de sectoriz.	Sin datos de sectorización	Total Entes
(0%-25%)	17	15	8	40	6	30	5	81
(25%-50%)	37	14	11	62	7	53	7	129
=50%	128	8	4	140	15	44	3	202
(50%-75%)	78	4	1	83	13	6	1	103
(75%-100%)	27	0	1	28	7	5	0	40

Para concluir el estudio de los consorcios, el gráfico 18 recoge el total de los mismos distribuido por Comunidades, cuantificando los consorcios sectorizados en el subsector CC.AA.

Gráfico 18

Nº de Consorcios

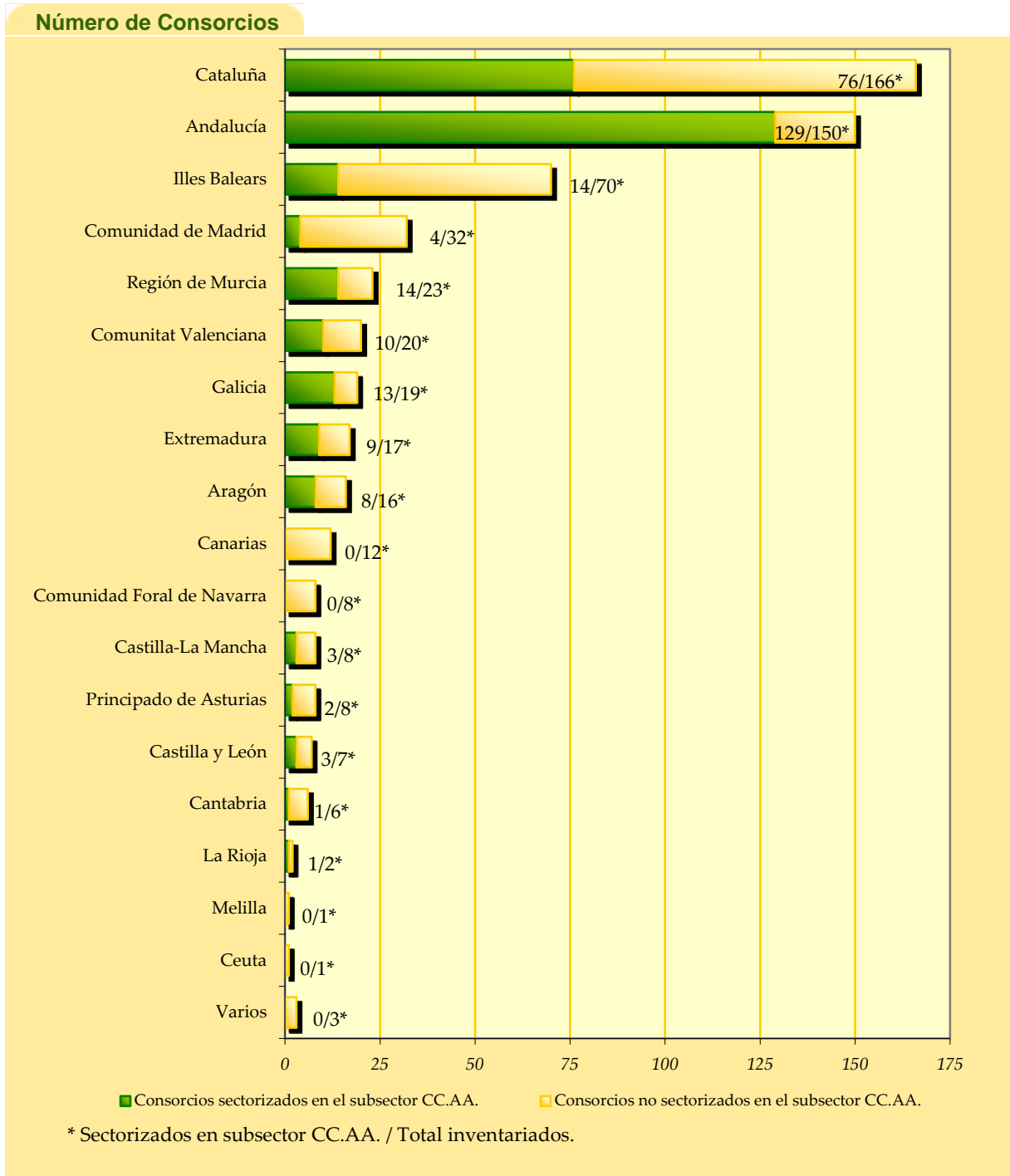

7

Clasificación de las entidades incluidas en el inventario, a efectos de lo previsto en la Ley Orgánica de Estabilidad Presupuestaria y Sostenibilidad Financiera

7.1 Ámbito subjetivo de aplicación de la LOEPSF y principio de estabilidad presupuestaria

LA RELACIÓN ENTRE EL INVENTARIO DE ENTES Y LA LEY ORGÁNICA 2/2012, DE ESTABILIDAD PRESUPUESTARIA Y SOSTENIBILIDAD FINANCIERA, nace de los acuerdos del Consejo de Política Fiscal y Financiera de 10 de Abril de 2003, que configuran al inventario de entes dependientes de las Comunidades Autónomas como pieza clave para la correcta determinación del ámbito subjetivo de aplicación de la Ley Orgánica de Estabilidad Presupuestaria y Sostenibilidad Financiera, hecho que, tal y como se señala en dichos acuerdos, *“exige que se suministre al Ministerio de Hacienda la debida información a efectos de clasificar las entidades autonómicas de acuerdo con las normas del Sistema Europeo de Cuentas Nacionales y Regionales y los criterios adoptados por los órganos competentes europeos para la interpretación de éstas”*.

El inventario de entes dependientes de las Comunidades Autónomas tiene por objeto principal la correcta clasificación de las entidades autonómicas de acuerdo con las normas del SEC-95, al objeto de determinar el ámbito subjetivo de aplicación de la Ley Orgánica de Estabilidad Presupuestaria y Sostenibilidad Financiera

Con la entrada en vigor, el pasado 6 de octubre, de la Orden HAP/2105/2012, de 1 de octubre, por la que se desarrollan las obligaciones de suministro de información previstas en la Ley Orgánica 2/2012, de 27 de abril, de Estabilidad Presupuestaria y Sostenibilidad Financiera, la regulación del Inventario de entes dependientes de las Comuni-

dades Autónomas ha quedado recogida en el artículo 11 de dicha norma, apartados 3, 4 y 5.

Ya hemos señalado en otros apartados del informe que la existencia de este inventario permite conocer la dimensión del sector público autonómico y la actividad desarrollada por cada comunidad con independencia de las fórmulas elegidas para ello y de la naturaleza jurídica del ente concreto encargado de su ejecución, pero además, el inventario "*principalmente*", se configura como instrumento para la clasificación de las entidades autonómicas de acuerdo con la normativa vigente en materia de estabilidad presupuestaria.

La Ley Orgánica 2/2012, de 27 de abril, de Estabilidad Presupuestaria y Sostenibilidad Financiera, señala en su artículo segundo lo que se entiende por sector público, distinguiendo a estos efectos dos apartados:

A los efectos de la presente Ley, el sector público se considera integrado por las siguientes unidades:

1. El sector Administraciones Públicas, de acuerdo con la definición y delimitación del Sistema Europeo de Cuentas Nacionales y Regionales aprobado por el Reglamento (CE) 2223/96 del Consejo, de 25 de junio de 1996 que incluye los siguientes subsectores, igualmente definidos conforme a dicho sistema:

- a) Administración Central, que comprende el Estado y los organismos de la administración central.*
- b) Comunidades Autónomas.*
- c) Corporaciones Locales.*
- d) Administraciones de Seguridad Social.*

2. El resto de las entidades públicas empresariales, sociedades mercantiles y demás entes de derecho público dependientes de las administraciones públicas, no incluidas en el apartado anterior, tendrán asimismo consideración de sector público y quedarán sujetos a lo dispuesto en las normas de esta Ley que específicamente se refieran a las mismas.

Esta división del sector público descansa en un criterio económico como es la naturaleza de los ingresos que conforman la financiación mayoritaria de la entidad. En este sentido, en el grupo primero se incluyen aquellos agentes que no se financian mayoritariamente con ingresos comerciales mientras que en el segundo se incluye el resto del sector público.

La consecuencia principal de la clasificación en un grupo u otro, a efectos de la ley, es la distinta definición del **PRINCIPIO DE ESTABILIDAD PRESUPUESTARIA** asociada a cada uno de estos apartados.

- **Sujetos del artículo 2.1.:** Conforme al artículo 3.2 se entiende por estabilidad presupuestaria de las Administraciones Públicas la situación de equilibrio o superávit estructural. La Instrumentación de dicho principio en el artículo 11 establece, en su apartado segundo, que *“Ninguna Administración Pública podrá incurrir en déficit estructural, definido como déficit ajustado del ciclo, neto de medidas excepcionales y temporales. No obstante, en caso de reformas estructurales con efectos presupuestarios a largo plazo, de acuerdo con la normativa europea, podrá alcanzarse en el conjunto de Administraciones Públicas un déficit estructural del 0,4 por ciento del Producto Interior Bruto nacional (...)*. Los siguientes apartados establecen peculiaridades en función del subsector:
 - o **Sujetos del artículo 2.1.a) y b):** El artículo 11.3 dispone que *Excepcionalmente, el Estado y las Comunidades Autónomas podrán incurrir en déficit estructural en caso de catástrofes naturales, recesión económica grave o situaciones de emergencia extraordinaria que escapen al control de las Administraciones Públicas y perjudiquen considerablemente su situación financiera o su sostenibilidad económica o social, apreciadas por la mayoría absoluta de los miembros del Congreso de los Diputados. Esta desviación temporal no puede poner en peligro la sostenibilidad fiscal a medio plazo.*
 - o **Sujetos del artículo 2.1.c):** De acuerdo con el artículo 11.4 las Corporaciones Locales deberán mantener una posición de equilibrio o superávit presupuestario.
 - o **Sujetos del artículo 2.1.d):** De conformidad con el artículo 11.5 las Administraciones de Seguridad Social matendrán una situación de equilibrio o superávit presupuestario, pudiendo incurrir excepcionalmente en déficit estructural.
- **Sujetos del artículo 2.2:** De acuerdo con el artículo 3.3 de la Ley Orgánica para estos sujetos se entenderá por estabilidad presupuestaria la posición de equilibrio financiero.

De lo señalado anteriormente podemos destacar que la Ley Orgánica de Estabilidad Presupuestaria y Sostenibilidad Financiera remite expresamente a la contabilidad nacional (SEC-95) para la definición del sector público, recogiendo en el apartado primero del artículo 2 a las unidades integradas en el sector Administraciones Públicas, que in-

cluye a todas las Administraciones generales, Organismos Autónomos y Entidades dependientes en general que no se financien mayoritariamente con *ingresos comerciales*,  concepto análogo al de [productor no de mercado](#) definido en el apartado siguiente.

7.2 Delimitación del Sector Administraciones Públicas en el marco del SEC-95

La **DEFINICIÓN DEL SECTOR ADMINISTRACIONES PÚBLICAS** en el Sistema Europeo de Cuentas Nacionales y Regionales lo identifica como aquel sector que incluye todas las unidades institucionales que son otros productores no de mercado cuya producción se destina al consumo individual o colectivo, que se financian principalmente mediante pagos obligatorios efectuados por unidades pertenecientes a otros sectores o que efectúan operaciones de redistribución de la renta y de la riqueza nacionales.

Con arreglo a esta definición, para clasificar una entidad en las Administraciones públicas es preciso determinar si se trata de una unidad institucional pública no de mercado.

Unidad institucional: Una unidad residente se considera una unidad institucional cuando goza de autonomía de decisión en el ejercicio de su función principal y, o bien dispone de un conjunto completo de cuentas, o bien podría elaborarlo y resultaría pertinente, tanto económica como jurídicamente, si así se requiriera.

Decir que una unidad goza de autonomía de decisión en el ejercicio de su función principal significa que dicha unidad debe:

- a) ser titular de bienes o activos con facultad de disposición sobre ellos;
- b) tener capacidad para tomar decisiones económicas y realizar actividades económicas de las que es directamente responsable ante la ley;
- c) tener capacidad para contraer pasivos en nombre propio, aceptar otras obligaciones o compromisos futuros y suscribir contratos.

Unidad pública: Los productores públicos son productores controlados por las Administraciones públicas, si bien en el caso de las Instituciones sin fines de lucro (ISFL), son productores públicos si están controladas y financiadas principalmente por las Administraciones públicas. A estos efectos por control se entiende la capacidad para determinar, en caso necesario, la política general de la unidad mediante el nombramiento de los administradores apropiados. La posesión de más de la mitad de las acciones de una sociedad es una condición suficiente, pero no necesaria, para tener su control, puesto que la



Administración pública puede asegurarse dicho control mediante una disposición legal, decreto o reglamento especial que la autorice a determinar la política de la unidad o a nombrar a sus administradores. Esta definición de “público” basada en criterios de control justifica la lista de las [circunstancias concurrentes para que una sociedad mercantil se incluya en el inventario](#), que se mencionan en el epígrafe 1.1.

■ **Unidad no de mercado:** Con arreglo a la definición de Administraciones Públicas enunciada anteriormente, forman parte de este sector las unidades institucionales públicas que redistribuyen la renta y la riqueza nacionales y las que siendo productoras, en los términos definidos en el SEC-95, tienen la consideración de productores no de mercado.

En el SEC-95 la distinción entre productores de mercado y no de mercado depende de si los precios son económicamente significativos o no; se considera que un precio es económicamente significativo si influye de forma significativa en las cantidades que los productores están dispuestos a suministrar y las cantidades que los compradores están dispuestos a adquirir. En este sentido, los productores de mercado son productores que venden su producción a precios económicamente significativos mientras que los productores no de mercado son productores que suministran la mayor parte de su producción a otras unidades de forma gratuita o a precios económicamente no significativos.

El concepto de precios económicamente significativos se aplica basándose en el criterio del 50 %, es decir en que las ventas cubran o no el 50 % de los costes de producción. En el primer caso el precio se considera económicamente significativo y en el segundo no significativo. Este criterio del 50 % se debe aplicar considerando una serie de años, de manera que se aplicará únicamente si se mantiene durante varios años o se cumple en el año en curso y se espera que lo siga haciendo en un futuro próximo. Las ligeras fluctuaciones del volumen de ventas de un año para otro no hacen necesaria una reclasificación de las unidades institucionales.

Definido el sector Administraciones públicas, cabe distinguir, dentro de él, cuatro **SUBSECTORES:**

■ **Subsector Administración Central:** Comprende los órganos administrativos del Estado y otros organismos centrales cuya competencia se extiende a la totalidad del territorio económico, con excepción de las administraciones de Seguridad Social de la propia Administración Central. Asimismo, incluye las ISFL controladas y financiadas principalmente por la Administración Central.

■ **Subsector Comunidades Autónomas:** Está formado por las administraciones que

constituyen unidades institucionales diferenciadas y que llevan a cabo funciones de administración pública a un nivel inferior al de la Administración Central y superior al de las Corporaciones Locales, con excepción de las administraciones de Seguridad Social de las propias Comunidades Autónomas. También incluye las ISFL controladas y financiadas principalmente por las Comunidades Autónomas.

■ **Subsector Corporaciones Locales:** Comprende todas las administraciones públicas cuya competencia abarca únicamente una circunscripción local del territorio económico, con excepción de las administraciones de Seguridad Social de las propias Corporaciones Locales. También incluye las ISFL controladas y financiadas principalmente por las Corporaciones Locales.

■ **Subsector Administraciones de Seguridad Social:** Comprende todas las unidades institucionales, centrales y territoriales, cuya actividad principal consiste en proporcionar prestaciones sociales y que cumplen los dos criterios siguientes:

- a) Determinados grupos de población están obligados a participar en el sistema o a pagar cotizaciones, en virtud de disposiciones legales o normativas.
- b) Las Administraciones Públicas son responsables de la gestión de dichas unidades en lo relativo al establecimiento o la aprobación de las cotizaciones y las prestaciones.

7.3 Organización institucional y actividades de las entidades clasificadas en el Subsector Comunidades Autónomas en el ámbito de la contabilidad nacional

Respecto a la **CLASIFICACIÓN DE LAS ENTIDADES INCLUIDAS EN EL INVENTARIO EN TÉRMINOS SEC-95** cabe indicar, de acuerdo con lo señalado en párrafos anteriores, que las unidades que forman parte del inventario de entes dependientes de las Comunidades Autónomas pueden clasificarse o no en el sector Administraciones Públicas y, en caso de que así sea, estar en el subsector Comunidades Autónomas o fuera de él (recordemos que en el inventario se incluyen las sociedades mercantiles u otros entes en los que participen las Comunidades Autónomas junto a otras Administraciones Públicas o entidades privadas, aún cuando ninguna Comunidad Autónoma, individualmente considerada, ostente una posición de dominio, directa o indirecta, sobre la sociedad o entidad participada, siempre y cuando dicha En-

tividad deba ser considerada pública debido a que esté controlada mayoritariamente por el sector Administraciones públicas en su conjunto).

En este apartado del informe vamos a centrar el estudio en las entidades que se encuentran clasificadas, a efectos de cuentas nacionales, dentro del sector Administraciones Públicas, subsector Comunidades Autónomas.

Por lo que respecta al número de entidades, el 54,8% de las entidades incluidas en el inventario de entes se han clasificado por la Intervención General de la Administración del Estado en el subsector Comunidades Autónomas, dentro del sector Administraciones Públicas.

Tal y como se ha indicado anteriormente, este perímetro permite determinar el ámbito subjetivo a efectos de la fijación y cumplimiento de los objetivos de estabilidad presupuestaria por parte de cada Comunidad Autónoma.

Gráfico 19 ●●●●●
Nº de entidades

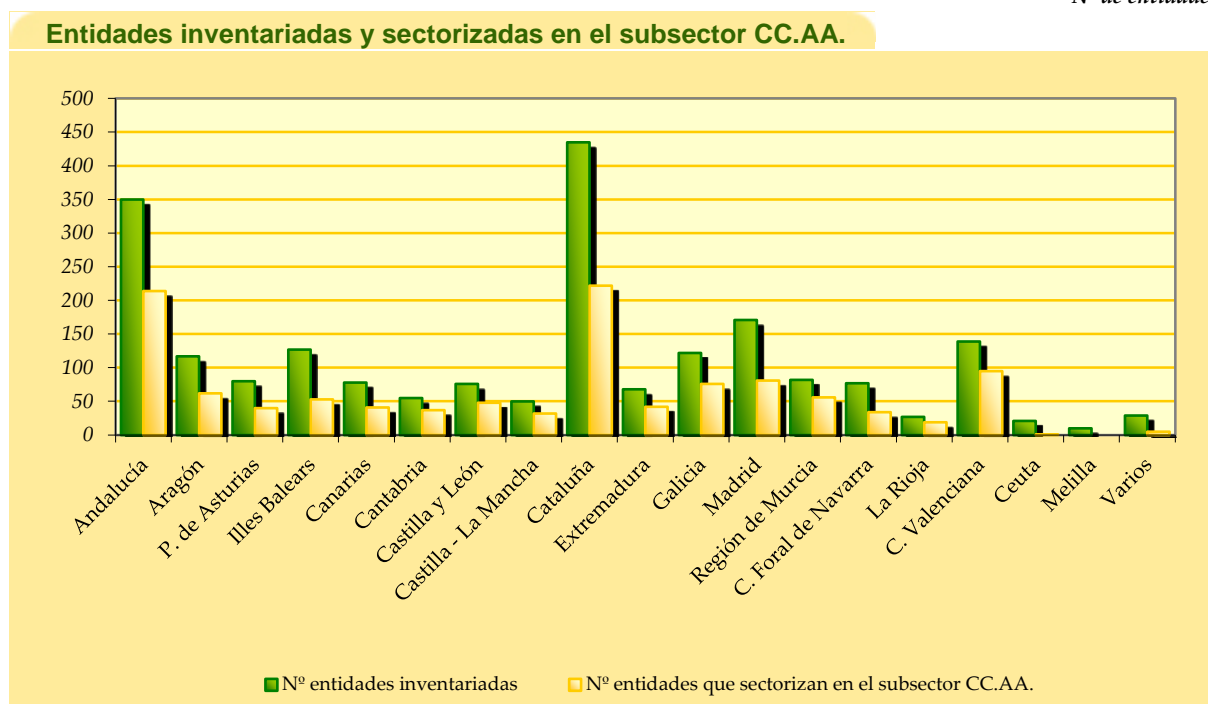

Atendiendo a la distinta tipología de entes cabe destacar, dado que son los tipos de entes a los que les afecta en mayor medida la clasificación o no en el sector Administraciones Públicas en términos SEC-95, los casos de Sociedades Mercantiles, Consorcios y Fundaciones. En el caso de las Sociedades Mercantiles, el 30,8 % de las entidades inventariadas figuran clasificadas como Administración Pública, dentro del subsector Comunidades Autónomas, porcentaje que se eleva al 44,3 % y 50,5% para el caso de los Consorcios y las Fundaciones. Por otro lado, para el caso de los Entes Públicos incluidos en el inventario el porcentaje anterior representa el 83,5%.

En el cuadro 18 se indica por Comunidad Autónoma el número de entidades que forman parte del inventario de entes dependientes de las Comunidades Autónomas, el número de las mismas que se encuentran sectorizadas como Administraciones Públicas, subsector Comunidades Autónomas, y el porcentaje que estas últimas representan respecto al total de entes inventariados.

Cuadro 18 ●●●●●

Nº de entidades

Entidades inventariadas y sectorizadas en el subsector CC.AA.			
	Nº entidades inventariadas	Nº entidades que sectorizan en el subsector CC.AA.	Porcentaje de entidades que sectorizan
	(1)	(2)	(3)=(2)/(1)
Andalucía	350	214	61,1
Aragón	117	62	53,0
P. de Asturias	80	40	50,0
Illes Balears	127	53	41,7
Canarias	78	41	52,6
Cantabria	55	37	67,3
Castilla y León	76	48	63,2
Castilla - La Mancha	50	32	64,0
Cataluña	435	222	51,0
Extremadura	68	42	61,8
Galicia	122	76	62,3
Madrid	171	81	47,4
Región de Murcia	82	56	68,3
C. Foral de Navarra	77	34	44,2
La Rioja	27	19	70,4
C. Valenciana	139	95	68,3
Ciudad de Ceuta	21	1	4,8
Ciudad de Melilla	10	0	0,0
Varios	29	5	17,2
Total	2.114	1.158	54,8

Finalmente, el análisis de las **SECCIONES DE ACTIVIDAD** en que encuentran mayor presencia las entidades clasificadas, a efectos de cuentas nacionales, como Administración Pública (subsector CC.AA.) cabe ponerlo en conexión con el efectuado en el [punto 4](#) del presente informe. Por un lado, analizamos el porcentaje de entes que desarrollan una sección de actividad sobre el total de entes inventariados, y por otro lado, el porcentaje de entes sectorizados que desarrollan una sección de actividad sobre el total de entes sectorizados. Con este análisis queremos poner en relieve cómo cambia el peso relativo de las actividades cuando lo ponemos en conexión con la sectorización.

Al respecto se puede observar como las actividades relativas a “Administración Pública y defensa; seguridad social obligatoria”, (código “O”), son las que mayor presencia encuentran entre las entidades incluidas en ambos ámbito de estudio, recogiendo fundamentalmente actividades tales como justicia, orden público, seguridad social, protección civil, regulación y

otras actividades generales. En concreto estas actividades suponen el 21,2% del total de actividades desarrolladas por las entidades sectorizadas mientras que sólo suponen el 16,6% de las actividades realizadas por la totalidad de entidades del Inventario.

Esta misma tendencia se observa para las actividades relativas a “Actividades sanitarias y de servicios sociales” (Código Q), “Educación” (Código P) y “Otros servicios” (Código S), cuyos porcentajes dentro del grupo de entidades sectorizadas son del 15,2%, 10,2% y 10,9% respectivamente, frente al 10,5%, 9,3% y 8,2% si se considera el conjunto de entidades inventariadas.

Por el contrario, se aprecia un comportamiento de distinto signo en la secciones de actividad “M” , “R” y “Otras secciones de actividad”, de manera que al considerar la totalidad de las entidades inventariadas las “Actividades profesionales, científicas y técnicas” (código “M”), las “Actividades artísticas, recreativas y de entretenimiento” (Código R) y “Otras secciones de actividad”, superan su participación con respecto a las entidades sectorizadas, pasando del 15,7% al 13,7%, del 8,5% al 7,9% y del 31,2% al 21% respectivamente.

Gráfico 20 ●●●●●
Estructura porcentual

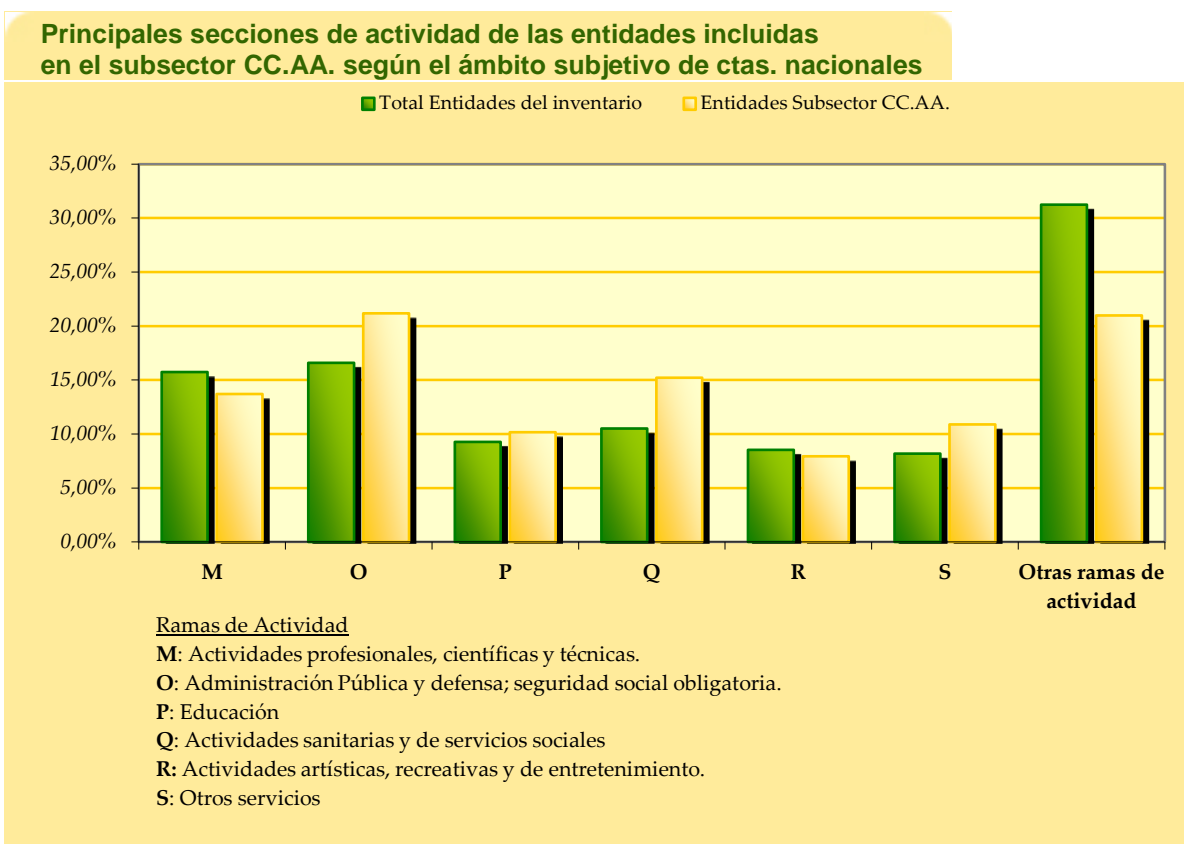

Anexo 1 Relación de entidades que componen el inventario de entes integrantes de las CC.AA.

Situación a 1 de enero de 2013

Comunidad Autónoma de Andalucía

Denominación	Código	Tipo de ente	Sector		Fecha alta	% nominal*
			AP	Subsector		
Agencia Andaluza de Cooperación Internacional para el Desarrollo	01-00-000-B-I-002	E. Púb. Empresariales	Sí	CC.AA.	25/05/2006	
Agencia Andaluza de Evaluación Educativa	01-00-000-B-V-019	OO.AA. Administrativo	Sí	CC.AA.	25/01/2008	
Agencia Andaluza de Instituciones Culturales	01-00-000-B-I-016	E. Púb. Empresariales	Sí	CC.AA.	30/04/2011	
Agencia Andaluza de la Energía	01-00-000-B-I-023	E. Púb. Empresariales	Sí	CC.AA.	01/07/2011	
Agencia Andaluza del Conocimiento	01-00-000-B-I-004	E. Púb. Empresariales	Sí	CC.AA.	22/12/2007	
Agencia Andaluza Prom. Exterior, S.A. (EXTENDA)	01-00-000-B-P-014	Sociedades Mercantiles	Sí	CC.AA.	20/06/1985	87,72
Agencia de defensa de la Competencia de Andalucía	01-00-000-B-V-018	OO.AA. Administrativo	Sí	CC.AA.	05/07/2007	
Agencia de Gestión Agraria y Pesquera de Andalucía	01-00-000-B-Y-003	Agencias	Sí	CC.AA.	30/04/2011	
Agencia de Innovación y Desarrollo de Andalucía	01-00-000-B-I-022	E. Púb. Empresariales	Sí	CC.AA.	01/07/2011	
Agencia de Medio Ambiente y Agua de Andalucía	01-00-000-B-I-006	E. Púb. Empresariales	Sí	CC.AA.	30/04/2011	
Agencia de Obra Pública de la Junta de Andalucía	01-00-000-B-I-012	E. Púb. Empresariales	Sí	CC.AA.	30/04/2011	
Agencia de Servicios Sociales y Dependencia de Andalucía	01-00-000-B-I-005	E. Púb. Empresariales	Sí	CC.AA.	30/04/2011	
Agencia Pca. Empres. Sanitaria Hospital Alto Guadalquivir	01-00-000-B-I-014	E. Púb. Empresariales	Sí	CC.AA.	30/04/2011	
Agencia Pca. Empresarial Hospital de Poniente de Almería	01-00-000-B-I-017	E. Púb. Empresariales	Sí	CC.AA.	30/04/2011	
Agencia Pca. Empresarial Sanitaria Bajo Guadalquivir	01-00-000-B-I-015	E. Púb. Empresariales	Sí	CC.AA.	30/04/2011	
Agencia Pública de Puertos de Andalucía	01-00-000-B-I-021	E. Púb. Empresariales	No	CC.AA.	01/07/2011	
Agencia Publica Emp. de la Radio y Televisión de Andalucía	01-00-000-B-I-003	E. Púb. Empresariales	Sí	CC.AA.	16/01/2008	
Agencia Pública Empresarial Costa del Sol	01-00-000-B-I-013	E. Púb. Empresariales	Sí	CC.AA.	30/04/2011	
Agencia Tributaria de Andalucía	01-00-000-B-Y-001	Agencias	Sí	CC.AA.	01/01/2008	
Almería Alta Velocidad, S.A.	01-00-000-X-P-170	Sociedades Mercantiles	Sí	Estado	18/08/2010	25,00

* Para las sociedades mercantiles se refiere al porcentaje de participación de las CC.AA. y en el caso de los consorcios se refiere al porcentaje de voto.

Comunidad Autónoma de Andalucía

Denominación	Código	Tipo de ente	Sector		Fecha alta	% nominal*
			AP	Subsector		
Andalucía 21, Fondo de Capital Riesgo	01-00-000-B-P-076	Sociedades Mercantiles	Pte.		28/01/1999	50,00
Andalucía Aeroespacial, S.A.	01-00-000-F-P-042	Sociedades Mercantiles	No		18/04/1994	25,00
Andalucía Comercio Electrónico, S.A.	01-00-000-F-P-140	Sociedades Mercantiles	No		30/07/1998	20,00
Apartahotel Trevenque, S.A.	01-00-000-B-P-029	Sociedades Mercantiles	No	CC.AA.	16/02/1995	84,61
Asoc. Prom. Económica de Granada Olímpica 2010	01-18-010-N-N-000	Otras Instituciones	Pte.		24/11/2000	
Asociación de Universidades Públicas Andaluzas (AUPA)	01-00-002-N-N-000	Otras Instituciones	Pte.		09/05/2006	
Bairos, S.A.	01-00-000-F-P-144	Sociedades Mercantiles	No		16/02/1998	25,00
Bic Euronova, S.A.	01-00-000-X-P-044	Sociedades Mercantiles	No	CC.AA.	01/06/1992	40,00
C. Almería 2005	01-04-030-C-C-000	Consortorios	Pte.		30/12/2003	20,00
C. Centro Federico García Lorca	01-00-029-C-C-000	Consortorios	Pte.	Estado	05/06/2007	27,27
C. Centro Form. en Comunic. y Tecnol. de la Inf. de Málaga	01-29-006-C-C-000	Consortorios	Sí	CC.AA.	19/11/1992	57,14
C. Ctro. Andaluz Form. Integral Industrias del Ocio en Mijas	01-29-027-C-C-000	Consortorios	Sí	CC.AA.	13/06/2002	57,14
C. Ctro. Andaluz Form. Medioambiental Desar. Sostenible	01-41-042-C-C-000	Consortorios	Sí	CC.AA.	23/02/2002	55,55
C. Ctro. Formación en Técnicas Industriales San fernando	01-11-012-C-C-000	Consortorios	Sí	CC.AA.	09/04/1996	66,66
C. Ctro. Transporte de Mercancías de Guadix	01-18-017-C-C-000	Consortorios	Sí	CC.AA.	13/03/1999	50,00
C. Ctro. Transporte de Mercancías Málaga	01-29-009-C-C-000	Consortorios	No	CC.AA.	21/06/1993	50,00
C. Desarrollo y Turismo de la Costa del Sol Occidental	01-00-035-C-C-000	Consortorios			15/09/2008	29,63
C. Esc. Formación de Artesanos de Gelves	01-41-005-C-C-000	Consortorios	Sí	CC.AA.	31/07/1991	67,00
C. Festival Internacional de Música y Danza Granada	01-18-019-C-C-000	Consortorios	Sí	CC.AA.	22/01/2001	40,00
C. Metropolitano Transportes La Bahía de Cádiz	01-11-021-C-C-000	Consortorios	Sí	CC.AA.	18/04/2002	45,00
C. Orquesta Ciudad de Málaga	01-29-002-C-C-000	Consortorios	Sí	CC.AA.	21/01/1992	50,00
C. Pacto Territorial Empleo en la Bahía de Cádiz	01-41-047-C-C-000	Consortorios	Sí	CC.AA.	14/08/1999	10,00
C. Palacio Exposiciones y Congresos Granada	01-18-001-C-C-000	Consortorios	No	CC.AA.	26/01/1988	66,00
C. para la Conmem. del Primer Milenio de la Fund. del Reino de Granada	01-00-032-C-C-000	Consortorios	Pte.		02/03/2009	18,18
C. para la conmemoración del II Centenario de la Constitución de 1812	01-11-022-C-C-000	Consortorios	Pte.		19/03/2007	22,22
C. Prom. del Empleo Prov. Cádiz	01-11-008-C-C-000	Consortorios	Sí	CC.AA.	05/02/1996	76,92
C. Prov. Aguas de Sevilla	01-41-049-C-C-000	Consortorios	Sí	EE.LL.	12/03/2003	3,03
C. Saneamiento Financiero Municipal	01-41-039-C-C-000	Consortorios	Sí	EE.LL.	27/07/2002	49,60
C. Sanitario Público del Aljarafe	01-41-050-C-C-000	Consortorios	Sí	CC.AA.	01/12/2003	50,00
C. Teatro Real Maestranza y Salas del Arenal de Sevilla	01-41-012-C-C-000	Consortorios	Sí	CC.AA.	21/01/1992	30,00
C. Transportes Metropolitano del Area de Málaga	01-29-035-C-C-000	Consortorios	Sí	CC.AA.	07/06/2003	45,00
C. Turismo de Sevilla	01-41-018-C-C-000	Consortorios	Sí	EE.LL.	12/05/2000	N.D.
C. Unidad Territ. Emp. y Desar. L. y Tecn. Belmez Moraleda y Otros	01-23-039-C-C-000	Consortorios	Sí	CC.AA.	17/04/2002	50,00
C. Unidad Territ. Emp. y Desar. Local y Tecn. Los Vélez	01-00-004-C-C-000	Consortorios	Sí	CC.AA.	24/04/2002	50,00
C. Unidad Territ. Emp. y Desar. Local y Tecn. Adra	01-04-022-C-C-000	Consortorios	Sí	CC.AA.	12/03/2002	50,00
C. Unidad Territ. Emp. y Desar. Local y Tecn. Agrón y Otros	01-18-033-C-C-000	Consortorios	Sí	CC.AA.	14/03/2002	50,00

Comunidad Autónoma de Andalucía

Denominación	Código	Tipo de ente	Sector		Fecha alta	% nominal*
			AP	Subsector		
C. Unidad Territ. Emp. y Desar. Local y Tecn. Aguadulce y Otros	01-41-033-C-C-000	Consorcios	Sí	CC.AA.	18/03/2002	50,00
C. Unidad Territ. Emp. y Desar. Local y Tecn. Alameda y Otros	01-29-019-C-C-000	Consorcios	Sí	CC.AA.	26/03/2002	50,00
C. Unidad Territ. Emp. y Desar. Local y Tecn. Albánchez Mágina y Otros	01-23-038-C-C-000	Consorcios	Sí	CC.AA.	16/04/2002	50,00
C. Unidad Territ. Emp. y Desar. Local y Tecn. Albánchez y Otros	01-04-023-C-C-000	Consorcios	Sí	CC.AA.	24/04/2002	50,00
C. Unidad Territ. Emp. y Desar. Local y Tecn. Alboloduy y Otros	01-04-025-C-C-000	Consorcios	Sí	CC.AA.	17/04/2002	50,00
C. Unidad Territ. Emp. y Desar. Local y Tecn. Albolote y Otros	01-18-028-C-C-000	Consorcios	Sí	CC.AA.	17/04/2002	50,00
C. Unidad Territ. Emp. y Desar. Local y Tecn. Alcalá de Guadaíra	01-41-029-C-C-000	Consorcios	Sí	CC.AA.	26/05/2002	50,00
C. Unidad Territ. Emp. y Desar. Local y Tecn. Alcolea del Río y Otros	01-41-032-C-C-000	Consorcios	Sí	CC.AA.	18/03/2002	50,00
C. Unidad Territ. Emp. y Desar. Local y Tecn. Alcolea y otros	01-04-028-C-C-000	Consorcios	Sí	CC.AA.	12/03/2002	50,00
C. Unidad Territ. Emp. y Desar. Local y Tecn. Aldequemada y Otros	01-23-034-C-C-000	Consorcios	Sí	CC.AA.	20/03/2002	50,00
C. Unidad Territ. Emp. y Desar. Local y Tecn. Alfacar y Otros	01-18-035-C-C-000	Consorcios	Sí	CC.AA.	27/03/2002	50,00
C. Unidad Territ. Emp. y Desar. Local y Tecn. Algarrobo y Otros	01-29-017-C-C-000	Consorcios	Sí	CC.AA.	16/04/2002	50,00
C. Unidad Territ. Emp. y Desar. Local y Tecn. Algatocín y Otros	01-29-039-C-C-000	Consorcios	Sí	CC.AA.	16/04/2002	50,00
C. Unidad Territ. Emp. y Desar. Local y Tecn. Alhama Granada y Otros	01-18-034-C-C-000	Consorcios	Sí	CC.AA.	27/03/2002	50,00
C. Unidad Territ. Emp. y Desar. Local y Tecn. Alicún de Ortega y Otros	01-18-027-C-C-000	Consorcios	Sí	CC.AA.	17/04/2002	50,00
C. Unidad Territ. Emp. y Desar. Local y Tecn. Almáchar y Otros	01-29-023-C-C-000	Consorcios	Sí	CC.AA.	14/03/2002	50,00
C. Unidad Territ. Emp. y Desar. Local y Tecn. Almegíjar y Otros	01-18-037-C-C-000	Consorcios	Sí	CC.AA.	23/04/2002	50,00
C. Unidad Territ. Emp. y Desar. Local y Tecn. Alora y Otros	01-29-021-C-C-000	Consorcios	Sí	CC.AA.	19/03/2002	50,00
C. Unidad Territ. Emp. y Desar. Local y Tecn. Alpandeire y Otros	01-29-013-C-C-000	Consorcios	Sí	CC.AA.	16/04/2002	50,00
C. Unidad Territ. Emp. y Desar. Local y Tecn. Alpujarra de la Sierra	01-18-030-C-C-000	Consorcios	Sí	CC.AA.	23/04/2002	50,00
C. Unidad Territ. Emp. y Desar. Local y Tecn. Andévalo-Minero	01-21-017-C-C-000	Consorcios	Sí	CC.AA.	04/04/2002	50,00
C. Unidad Territ. Emp. y Desar. Local y Tecn. Ándujar y Otros	01-23-042-C-C-000	Consorcios	Sí	CC.AA.	17/04/2002	50,00
C. Unidad Territ. Emp. y Desar. Local y Tecn. Antas y Otros	01-04-027-C-C-000	Consorcios	Sí	CC.AA.	13/03/2002	50,00
C. Unidad Territ. Emp. y Desar. Local y Tecn. Arahal y Otros	01-41-036-C-C-000	Consorcios	Sí	CC.AA.	18/03/2002	50,00
C. Unidad Territ. Emp. y Desar. Local y Tecn. Archidona y Otros	01-29-014-C-C-000	Consorcios	Sí	CC.AA.	19/03/2002	50,00
C. Unidad Territ. Emp. y Desar. Local y Tecn. Armuña de Al-manzora	01-04-024-C-C-000	Consorcios	Sí	CC.AA.	24/04/2002	50,00
C. Unidad Territ. Emp. y Desar. Local y tecn. Arquillos y Otros	01-00-002-C-C-000	Consorcios	Sí	CC.AA.	17/04/2002	50,00
C. Unidad Territ. Emp. y Desar. Local y Tecn. Arroyo Ojanco y Otros	01-23-043-C-C-000	Consorcios	Sí	CC.AA.	16/04/2002	50,00
C. Unidad territ. Emp. y Desar. Local y Tecn. Aznalcollar y Otros	01-00-008-C-C-000	Consorcios	Sí	CC.AA.	22/04/2002	50,00
C. Unidad Territ. Emp. y Desar. Local y Tecn. Bailen y Otros	01-23-041-C-C-000	Consorcios	Sí	CC.AA.	17/04/2002	50,00

Comunidad Autónoma de Andalucía

Denominación	Código	Tipo de ente	Sector		Fecha alta	% nominal*
			AP	Subsector		
C. Unidad Territ. Emp. y Desar. Local y Tecn. Bajo Guadalquivir	01-41-040-C-C-000	Consorcios	Sí	CC.AA.	30/04/2002	50,00
C. Unidad Territ. Emp. y Desar. Local y Tecn. Baza y Otros	01-18-029-C-C-000	Consorcios	Sí	CC.AA.	25/03/2002	50,00
C. Unidad Territ. Emp. y Desar. Local y Tecn. Benalúa Villas y Otros	01-18-031-C-C-000	Consorcios	Sí	CC.AA.	17/04/2002	50,00
C. Unidad Territ. Emp. y Desar. Local y Tecn. Beturia	01-21-016-C-C-000	Consorcios	Sí	CC.AA.	04/04/2002	50,00
C. Unidad Territ. Emp. y Desar. Local y Tecn. C. Mine. Riotinto	01-21-019-C-C-000	Consorcios	Sí	CC.AA.	04/04/2002	50,00
C. Unidad Territ. Emp. y Desar. Local y Tecn. Campillo Arenas y Otros	01-23-040-C-C-000	Consorcios	Sí	CC.AA.	16/04/2002	50,00
C. Unidad Territ. Emp. y Desar. Local y Tecn. Campiña Andévalo	01-21-012-C-C-000	Consorcios	Sí	CC.AA.	30/04/2002	50,00
C. Unidad Territ. Emp. y Desar. Local y Tecn. Campiña Sur	01-00-003-C-C-000	Consorcios	Sí	CC.AA.	16/04/2002	50,00
C. Unidad Territ. Emp. y Desar. Local y Tecn. Campiña Sur Cordobesa	01-14-018-C-C-000	Consorcios	Sí	CC.AA.	19/03/2002	50,00
C. Unidad Territ. Emp. y Desar. Local y Tecn. Campo de Gibraltar	01-11-018-C-C-000	Consorcios	Sí	CC.AA.	11/04/2002	50,00
C. Unidad Territ. Emp. y Desar. Local y Tecn. Cañada Rosal y Otros	01-41-034-C-C-000	Consorcios	Sí	CC.AA.	19/04/2002	50,00
C. Unidad Territ. Emp. y Desar. Local y Tecn. Carboneras	01-04-026-C-C-000	Consorcios	Sí	CC.AA.	17/04/2002	50,00
C. Unidad Territ. Emp. y Desar. Local y Tecn. Carmona, Viso y Mairena	01-41-030-C-C-000	Consorcios	Sí	CC.AA.	18/03/2002	50,00
C. Unidad Territ. Emp. y Desar. Local y Tecn. Casares y Otros	01-29-020-C-C-000	Consorcios	Sí	CC.AA.	26/03/2002	50,00
C. Unidad Territ. Emp. y Desar. Local y Tecn. Cazorla y Otros	01-23-035-C-C-000	Consorcios	Sí	CC.AA.	20/03/2002	50,00
C. Unidad Territ. Emp. y Desar. Local y Tecn. Chiclana de la Frontera	01-11-019-C-C-000	Consorcios	Sí	CC.AA.	09/04/2002	50,00
C. Unidad Territ. Emp. y Desar. Local y Tecn. Cm. del Huéscar	01-18-041-C-C-000	Consorcios	Sí	CC.AA.	25/03/2002	50,00
C. Unidad Territ. Emp. y Desar. Local y Tecn. Cm. La Janda	01-11-016-C-C-000	Consorcios	Sí	CC.AA.	09/04/2002	50,00
C. Unidad Territ. Emp. y Desar. Local y Tecn. Cm. Sierra de Cádiz	01-11-015-C-C-000	Consorcios	Sí	CC.AA.	09/04/2002	50,00
C. Unidad Territ. Emp. y Desar. Local y Tecn. Comarca Guadiato	01-00-020-C-C-000	Consorcios	Sí	CC.AA.	22/04/2002	50,00
C. Unidad Territ. Emp. y Desar. Local y Tecn. Condado de Huelva	01-21-013-C-C-000	Consorcios	Sí	CC.AA.	16/04/2002	50,00
C. Unidad Territ. Emp. y Desar. Local y Tecn. Costa de Huelva	01-21-018-C-C-000	Consorcios	Sí	CC.AA.	04/04/2002	50,00
C. Unidad Territ. Emp. y Desar. Local y Tecn. del Aljarafe	01-41-028-C-C-000	Consorcios	Sí	CC.AA.	14/03/2002	50,00
C. Unidad Territ. Emp. y Desar. Local y Tecn. del Alto Guadalquivir	01-14-019-C-C-000	Consorcios	Sí	CC.AA.	19/03/2002	50,00
C. Unidad Territ. Emp. y Desar. Local y Tecn. Dos Hermanas	01-41-035-C-C-000	Consorcios	Sí	CC.AA.	17/05/2002	50,00
C. Unidad Territ. Emp. y Desar. Local y Tecn. El Puerto de Sta. María	01-11-017-C-C-000	Consorcios	Sí	CC.AA.	09/04/2002	50,00
C. Unidad Territ. Emp. y Desar. Local y Tecn. Enix, Vicar y Otros	01-00-019-C-C-000	Consorcios	Sí	CC.AA.	23/04/2002	50,00
C. Unidad Territ. Emp. y Desar. Local y Tecn. Fuengirola y Mijas	01-29-016-C-C-000	Consorcios	Sí	CC.AA.	16/04/2002	50,00

Comunidad Autónoma de Andalucía

Denominación	Código	Tipo de ente	Sector		Fecha alta	% nominal*
			AP	Subsector		
C. Unidad Territ. Emp. y Desar. Local y Tecn. Guadajoz y Campiña Este	01-14-024-C-C-000	Consortios	Sí	CC.AA.	16/04/2002	50,00
C. Unidad Territ. Emp. y Desar. Local y Tecn. Guadalteba	01-29-024-C-C-000	Consortios	Sí	CC.AA.	14/03/2002	50,00
C. Unidad Territ. Emp. y Desar. Local y Tecn. Iznatoraf y Otros	01-23-037-C-C-000	Consortios	Sí	CC.AA.	15/03/2002	50,00
C. Unidad Territ. Emp. y Desar. Local y Tecn. Jerez de la Frontera	01-11-013-C-C-000	Consortios	Sí	CC.AA.	10/04/2002	50,00
C. Unidad Territ. Emp. y Desar. Local y Tecn. La Algarbía	01-00-011-C-C-000	Consortios	Sí	CC.AA.	26/03/2002	50,00
C. Unidad Territ. Emp. y Desar. Local y Tecn. Linares	01-23-036-C-C-000	Consortios	Sí	CC.AA.	15/03/2002	50,00
C. Unidad Territ. Emp. y Desar. Local y Tecn. Loma Occidental	01-00-023-C-C-000	Consortios	Sí	CC.AA.	15/03/2002	50,00
C. Unidad Territ. Emp. y Desar. Local y Tecn. Loma Oriental	01-23-033-C-C-000	Consortios	Sí	CC.AA.	17/04/2002	50,00
C. Unidad Territ. Emp. y Desar. Local y Tecn. Marquesado Granada	01-18-047-C-C-000	Consortios	Sí	CC.AA.	17/04/2002	50,00
C. Unidad Territ. Emp. y Desar. Local y Tecn. Montes-Alta Axarquía	01-29-022-C-C-000	Consortios	Sí	CC.AA.	19/03/2002	50,00
C. Unidad Territ. Emp. y Desar. Local y Tecn. Morón de la Fra. y Otros	01-41-051-C-C-000	Consortios	Sí	CC.AA.	19/03/2002	50,00
C. Unidad Territ. Emp. y Desar. Local y Tecn. Osuna y Otros	01-41-052-C-C-000	Consortios	Sí	CC.AA.	14/03/2002	50,00
C. Unidad Territ. Emp. y Desar. Local y Tecn. Puerto Real	01-11-014-C-C-000	Consortios	Sí	CC.AA.	09/04/2002	50,00
C. Unidad Territ. Emp. y Desar. Local y Tecn. Río Verde	01-18-036-C-C-000	Consortios	Sí	CC.AA.	24/04/2002	50,00
C. Unidad Territ. Emp. y Desar. Local y Tecn. San Fernando	01-11-020-C-C-000	Consortios	Sí	CC.AA.	19/04/2002	50,00
C. Unidad Territ. Emp. y Desar. Local y Tecn. Sierra de las Nieves	01-00-026-C-C-000	Consortios	Sí	CC.AA.	16/04/2002	50,00
C. Unidad Territ. Emp. y Desar. Local y Tecn. Sierra Norte Sevilla	01-41-037-C-C-000	Consortios	Sí	CC.AA.	26/03/2002	50,00
C. Unidad Territ. Emp. y Desar. Local y Tecn. Sierra Oriental	01-21-014-C-C-000	Consortios	Sí	CC.AA.	23/04/2002	50,00
C. Unidad Territ. Emp. y Desar. Local y Tecn. Sierra Sur	01-00-013-C-C-000	Consortios	Sí	CC.AA.	15/03/2002	50,00
C. Unidad Territ. Emp. y Desar. Local y Tecn. Subbética Cordobesa	01-14-021-C-C-000	Consortios	Sí	CC.AA.	19/03/2002	50,00
C. Unidad Territ. Emp. y Desar. Local y Tecn. Tabernas	01-04-032-C-C-000	Consortios	Sí	CC.AA.	23/04/2002	50,00
C. Unidad Territ. Emp. y Desar. Local y Tecn. Tierras de Doñana	01-41-038-C-C-000	Consortios	Sí	CC.AA.	14/03/2002	50,00
C. Unidad Territ. Emp. y Desar. Local y Tecn. Vega del Guadalquivir	01-14-020-C-C-000	Consortios	Sí	CC.AA.	19/03/2002	50,00
C. Unidad territ. Emp. y Desar. Local y Tecn. Vega Media	01-00-007-C-C-000	Consortios	Sí	CC.AA.	19/04/2002	50,00
C. Unidad Territ. Emp. y Desar. Local y Tecn. Vélez-Málaga	01-29-015-C-C-000	Consortios	Sí	CC.AA.	30/04/2002	50,00
C. Unidad Territ. Emp. y Desar. Local y Tecn. Zona Hinojosa del Duque	01-14-023-C-C-000	Consortios	Sí	CC.AA.	16/04/2002	50,00
C. Unidad Territ. Emp. y Desar. Local y Tecn. Zona L de Granada	01-00-012-C-C-000	Consortios	Sí	CC.AA.	18/03/2002	50,00
C. Unidad Territ. Emp. y Desar. Local y Tecn. Zona Norte de Granada	01-00-005-C-C-000	Consortios	Sí	CC.AA.	26/03/2002	50,00

Comunidad Autónoma de Andalucía

Denominación	Código	Tipo de ente	Sector		Fecha alta	% nominal*
			AP	Subsector		
C. Unidad Territ. Emp. y Desar. Local y Tecn. Zona Oeste de Granada	01-00-010-C-C-000	Consorcios	Sí	CC.AA.	19/03/2002	50,00
C. Unidad Territ. Emp. y Desar. Local y Tecn. Zona Pozoblanco	01-14-022-C-C-000	Consorcios	Sí	CC.AA.	22/04/2002	50,00
C. Unidad Territ. Emp. y Desar. Local y Tecn. Sierra Occid. Huelva	01-21-015-C-C-000	Consorcios	Sí	CC.AA.	17/04/2002	50,00
C. Unidad Territ. Emp. y Desar. Loja	01-18-021-C-C-000	Consorcios	Sí	CC.AA.	27/03/2002	50,00
C. Unidad Territ. Emp. y Desr. Local y Tecn. Santa Fe	01-18-049-C-C-000	Consorcios	Sí	CC.AA.	19/03/2002	50,00
Canal Sur Radio, S.A.	01-00-000-B-P-008	Sociedades Mercantiles	Sí	CC.AA.	26/04/1988	100,00
Canal Sur Televisión, S.A.	01-00-000-B-P-009	Sociedades Mercantiles	Sí	CC.AA.	26/04/1988	100,00
Cartuja 93, S.A.	01-00-000-B-P-026	Sociedades Mercantiles	Sí	CC.AA.	08/11/1991	51,19
Ceder, Parque Los Alcor Nocales, S.A.	01-00-000-X-P-045	Sociedades Mercantiles	No	EE.LL.	20/07/1995	38,76
Ceder, Sierra de Cadiz, S.A.	01-00-000-X-P-047	Sociedades Mercantiles	No	CC.AA.	08/01/1992	32,86
Cetursa Sierra Nevada, S.A.	01-00-000-B-P-019	Sociedades Mercantiles	No	CC.AA.	13/03/1985	95,90
Comercializadora Produc. Marroquinos Ubrique, S.A.	01-00-000-X-P-049	Sociedades Mercantiles	No	EE.LL.	04/02/1985	17,54
Comunidad Autónoma de Andalucía	01-00-000-B-B-000	A.G. Comunidad Autónoma			30/12/1981	
Consejo Audiovisual de Andalucía	01-00-000-B-U-011	Entes Públicos	Sí	CC.AA.	31/12/2004	
Consorcio "Fernando de los Ríos"	01-41-046-C-C-000	Consorcios	Sí	CC.AA.	29/12/1999	50,00
Consorcio Administrativo Fundación Vázquez Díaz	01-21-009-C-C-000	Consorcios	Sí	EE.LL.	08/03/1999	33,33
Consorcio Centro Albayzin	01-18-045-C-C-000	Consorcios	Sí	CC.AA.	16/02/2002	57,14
Consorcio de Aguas de la Zona Gaditana	01-11-024-C-C-000	Consorcios	No	EE.LL.	17/07/2006	14,01
Consorcio de Bibliotecas Universitarias de Andalucía	01-18-050-C-C-000	Consorcios	Sí	CC.AA.	04/07/2002	100,00
Consorcio de Transporte Metropolitano de la Costa de Huelva	01-00-033-C-C-000	Consorcios	Pte.	CC.AA.	27/09/2010	45,00
Consorcio de Transporte Metropolitano del Área de Almería	01-04-033-C-C-000	Consorcios	Sí	CC.AA.	28/09/2007	45,00
Consorcio de Transporte Metropolitano del Área de Córdoba	01-14-028-C-C-000	Consorcios	Sí	CC.AA.	19/09/2008	45,00
Consorcio de Transporte Metropolitano del Área de Granada	01-18-048-C-C-000	Consorcios	Sí	CC.AA.	25/01/2003	45,00
Consorcio de Transporte Metropolitano del Área de Jaén	01-23-048-C-C-000	Consorcios	Sí	CC.AA.	17/12/2007	45,00
Consorcio de Transporte Metropolitano del Área de Sevilla	01-41-020-C-C-000	Consorcios	Sí	CC.AA.	21/07/2001	45,00
Consorcio de Transporte Metropolitano del Campo de Gibraltar	01-00-027-C-C-000	Consorcios	Sí	CC.AA.	28/07/2005	45,00
Consorcio de Vivienda para los Vecinos del Área de Sevilla	01-41-053-C-C-000	Consorcios	Pte.	CC.AA.	29/01/2007	45,00
Consorcio Escuela de Hostelería de Benalmádena	01-29-007-C-C-000	Consorcios	Sí	CC.AA.	31/01/1994	57,00
Consorcio Escuela de Hostelería de Cádiz	01-11-005-C-C-000	Consorcios	Sí	CC.AA.	16/08/1994	57,14
Consorcio Escuela de Hostelería de Islantilla	01-21-004-C-C-000	Consorcios	Sí	CC.AA.	16/03/1994	60,00
Consorcio Escuela de Joyería de Córdoba	01-14-004-C-C-000	Consorcios	Sí	CC.AA.	19/01/1993	60,00
Consorcio Escuela de la Madera de Encinas Reales	01-14-005-C-C-000	Consorcios	Sí	CC.AA.	20/08/1992	57,00
Consorcio Escuela del Mármol de Fines	01-04-005-C-C-000	Consorcios	Sí	CC.AA.	10/03/1992	57,14
Consorcio Escuela Hostelería de Málaga	01-29-003-C-C-000	Consorcios	Sí	CC.AA.	27/07/1991	57,14
Consorcio Granada Cultural	01-18-024-C-C-000	Consorcios	Pte.		22/06/2001	33,33

Comunidad Autónoma de Andalucía

Denominación	Código	Tipo de ente	Sector		Fecha alta	% nominal*
			AP	Subsector		
Consortio Hacienda La Laguna de Baeza	01-23-011-C-C-000	Consortios	Sí	CC.AA.	03/12/1992	88,89
Consortio Orquesta de Córdoba	01-14-006-C-C-000	Consortios	Sí	CC.AA.	16/03/1993	50,00
Consortio para el Desarrollo Rural de La Loma	01-23-023-C-C-000	Consortios	Pte.		18/01/1992	40,00
Consortio para la excelencia de la investigación forense de Andalucía	01-00-031-C-C-000	Consortios	Pte.		01/10/2006	100,00
Consortio para la mejora de la Hacienda Local	01-00-028-C-C-000	Consortios	Sí	EE.LL.	16/12/2005	48,60
Consortio Parque de las Ciencias de Granada	01-18-013-C-C-000	Consortios	Sí	CC.AA.	22/08/1995	55,00
Consortio Tecnológico de Cádiz	01-11-011-C-C-000	Consortios	Pte.		19/12/2000	50,00
Consortio Unidad para la Calidad de las Universidades Andaluzas	01-00-030-C-C-000	Consortios	Sí	CC.AA.	20/10/1998	99,98
Corcho y Tapones de Andalucía, S.A.	01-00-000-X-P-052	Sociedades Mercantiles	No	EE.LL.	07/07/1987	20,41
Corporación Empresarial de la Universidad de Córdoba, S.A.	01-00-000-B-P-064	Sociedades Mercantiles	Pte.		07/01/1998	100,00
Ctro. Andaluz Arte Contemporáneo	01-00-000-B-V-007	OO.AA. Administrativo	Sí	CC.AA.	06/02/1990	
Ctro. E. Riotinto, S.A.	01-00-000-F-P-046	Sociedades Mercantiles	No		14/10/1989	21,21
E. Pca. Emergencias Sanitarias (EPES)	01-00-000-B-I-019	E. Páb. Empresariales	Sí	CC.AA.	01/07/2011	
E. Pca. Suelo Andalucía (EPSA)	01-00-000-B-I-020	E. Páb. Empresariales	No	CC.AA.	01/07/2011	
E. Pública para la Gestión del Turismo y el Deporte de Andalucía S.A	01-00-000-B-P-083	Sociedades Mercantiles	Sí	CC.AA.	21/12/2010	100,00
Ecodesarrollo Sierra Morena, S.A.	01-00-000-X-P-053	Sociedades Mercantiles	Pte.	EE.LL.	20/06/1991	7,00
Ecohorticola, S.L.	01-00-000-X-P-158	Sociedades Mercantiles	No		18/10/1999	16,66
Empr. Andaluza Gestión Instalaciones y Turismo Juvenil S.A.	01-00-000-B-P-005	Sociedades Mercantiles	No	CC.AA.	24/01/1991	100,00
Empresa Pública de Gestión de Activos Sociedad Anónima	01-00-000-B-P-075	Sociedades Mercantiles	No	CC.AA.	19/03/2010	100,00
Ente Público Andaluz de Infraestructuras y Servicios Educativos	01-00-000-B-I-018	E. Páb. Empresariales	Sí	CC.AA.	01/07/2011	
Esc. Andaluza de Salud Pública, S.A. (EASP)	01-00-000-B-P-001	Sociedades Mercantiles	Sí	CC.AA.	15/11/1985	100,00
Estadio Olímpico de Sevilla, S.A.	01-00-000-X-P-106	Sociedades Mercantiles	Sí	CC.AA.	02/11/1995	35,06
EUROCEI, Centro Europeo de Empresas e Innovación, S.A.	01-00-000-B-P-074	Sociedades Mercantiles	No	CC.AA.	24/10/1990	63,32
F. Agregación de Fundaciones Benéfico-Particulares de la prov. de Jaén	01-00-019-H-H-000	Fundaciones	Pte.		30/12/1981	
F. Andaluza del Alcornoque y el Corcho (FALCOR)	01-00-014-H-H-000	Fundaciones	Pte.		13/11/2000	
F. Campus Científico-Tecnológico de Linares	01-23-018-H-H-000	Fundaciones	Sí	CC.AA.	19/11/2009	
F. Centro d Excelencia en Invest. s/ Aceite de Oliva y Salud (F. CEAS)	01-00-012-H-H-000	Fundaciones	Pte.		28/12/2007	
F. Centro de Innovación Turística de Andalucía (CINNTA)	01-00-013-H-H-000	Fundaciones	Pte.		01/01/2006	
F. Ctro. innov. y tecn. de pesca y transf. ptos. pesq.-GARUM	01-21-005-H-H-000	Fundaciones	Pte.		08/09/2008	
F. Desar. Sostenible Doñana y su entorno-DONANA21 F.Pca.And.	01-21-002-H-H-000	Fundaciones	Sí	CC.AA.	25/06/1997	
F. Estrategias para el Desarrollo Ecº y Social de la Prov. de Jaén	01-23-016-H-H-000	Fundaciones	No		19/04/2000	
F. Finca Experimental Universidad de Almería-ANECOOP	01-04-002-H-H-000	Fundaciones	Pte.		11/06/2004	

Comunidad Autónoma de Andalucía

Denominación	Código	Tipo de ente	Sector		Fecha alta	% nominal*
			AP	Subsector		
F. Instituto de Estudios sobre la Hacienda Pca. de Andalucía	01-41-017-H-H-000	Fundaciones	Sí	CC.AA.	26/05/2008	
F. José Manuel Caballero Bonald	01-11-018-H-H-000	Fundaciones	No		29/07/1998	
F. Mediterránea de la Universidad de Almería	01-04-001-H-H-000	Fundaciones	Pte.		03/12/1999	
F. para la Inv. Biosanitaria en Andalucía Oriental FIBAO	01-18-018-H-H-000	Fundaciones	Sí	CC.AA.	17/10/1995	
F. para la Inv. y el Des. de las Tecn. de la Inform. en And. (FI-DETIA)	01-00-016-H-H-000	Fundaciones	Pte.		01/03/2000	
F. Pca. Andaluza Centro para la Mediación y el Arbitraje de Andalucía	01-41-026-H-H-000	Fundaciones	Sí	CC.AA.	24/02/2010	
F. Pca. Andaluza El Legado Andalusi	01-18-020-H-H-000	Fundaciones	Sí	CC.AA.	22/03/1999	
F. Pca.And. integr. soc. personas enfermedad mental(FAISEM)	01-00-004-H-H-000	Fundaciones	Sí	CC.AA.	06/06/1994	
F. Púb. Andaluza Gest. Invest. en Salud de Sevilla (FISEVI)	01-41-012-H-H-000	Fundaciones	Sí	CC.AA.	17/02/1998	
F.CITOLIVA,C.Innovación y Tecnología del Olivar y del Aceite	01-23-014-H-H-000	Fundaciones	Pte.		22/04/2003	
Ferías de Jaén, S.A.	01-00-000-X-P-168	Sociedades Mercantiles	Pte.		12/04/1999	10,00
Fomento Empresarial, S.A.	01-00-000-B-P-015	Sociedades Mercantiles	Sí	CC.AA.	14/11/1986	100,00
Fomento, Asistencia y Gestión Integral de Andalucía, S.L.U.	01-00-000-B-P-051	Sociedades Mercantiles	Sí	CC.AA.	03/06/2002	100,00
Fondo Innotec Desarrollo FCR	01-00-000-B-P-087	Sociedades Mercantiles			13/02/2009	N.D.
Formación y Gestión de Granada, S.L.	01-00-000-B-P-070	Sociedades Mercantiles	Pte.		12/03/1997	100,00
Fundación 1884 Casa Museo del Carnaval de Cádiz	01-00-017-H-H-000	Fundaciones	Pte.		10/11/2002	
Fundación Agragación de Fundaciones de Sevilla	01-00-022-H-H-000	Fundaciones	Pte.		03/12/1997	
Fundación Alberto Jiménez Becerril	01-00-015-H-H-000	Fundaciones	Sí	EE.LL.	01/01/1999	
Fundación ANDALTEC I+D+I	01-23-015-H-H-000	Fundaciones	Pte.		24/09/2003	
Fundación Andalucía Olímpica	01-00-009-H-H-000	Fundaciones	No	CC.AA.	01/12/1997	
Fundación Andalucía Tech	01-00-025-H-H-000	Fundaciones	Pte.		15/06/2011	
Fundación Audiovisual de Andalucía	01-41-015-H-H-000	Fundaciones	Sí	CC.AA.	20/12/1996	
Fundación Bahía de Cádiz para el Desarrollo Económico	01-11-016-H-H-000	Fundaciones	Pte.	CC.AA.	28/05/1998	
Fundación Barenboim-Said	01-00-008-H-H-000	Fundaciones	Sí	CC.AA.	28/12/2004	
FUNDACIÓN CÁMARA	01-41-020-H-H-000	Fundaciones	Pte.		17/01/1986	
Fundación Campues Tecnológico de Algeciras	01-00-020-H-H-000	Fundaciones	Sí	CC.AA.	25/09/2007	
Fundación Centro de Estudios Andaluces	01-41-014-H-H-000	Fundaciones	Sí	CC.AA.	04/06/2001	
Fundación Centro de Estudios Constitucionales 1812	01-00-018-H-H-000	Fundaciones	Pte.		30/04/2002	
Fundación Conocimiento y Cultura-Universidad Pablo de Olavide	01-41-021-H-H-000	Fundaciones	Pte.		01/02/2006	
Fundación Córdoba Ciudad Cultural	01-14-008-H-H-000	Fundaciones	Pte.		06/02/2007	
Fundación Cultural Festival de Cine Iberoamericano de Huelva	01-21-004-H-H-000	Fundaciones	Pte.		12/01/1999	
Fundación de Investigación de la Universidad de Sevilla	01-41-018-H-H-000	Fundaciones	Pte.		21/03/2007	
Fundación de Estudios y Prácticas Jurídicas de Granada	01-18-019-H-H-000	Fundaciones	Pte.		30/11/2006	
Fundación de Municipios Pablo de Olavide	01-41-022-H-H-000	Fundaciones	Sí	CC.AA.	05/11/2001	
Fundación Federico García Lorca	01-28-001-H-H-000	Fundaciones	Pte.		03/11/2005	
Fundación Fernando Quiñones	01-11-019-H-H-000	Fundaciones	Pte.		08/11/1999	
Fundacion FIMABIS	01-29-007-H-H-000	Fundaciones	Sí	CC.AA.	31/10/1997	

Comunidad Autónoma de Andalucía

Denominación	Código	Tipo de ente	Sector		Fecha alta	% nominal*
			AP	Subsector		
Fundación Francisco Ayala	01-18-022-H-H-000	Fundaciones	Sí	CC.AA.	26/07/2000	
Fundación General de la Universidad de Málaga	01-29-010-H-H-000	Fundaciones	Pte.		25/02/1997	
Fundación General Universidad de Granada-Empresa (FGUGREM)	01-18-021-H-H-000	Fundaciones	Pte.		02/11/1992	
Fundación Hospital San Rafael	01-00-021-H-H-000	Fundaciones	Pte.		03/12/1997	
Fundación Juan Nepomuceno Rojas	01-00-023-H-H-000	Fundaciones	Pte.		03/12/1997	
Fundación Málaga Ciudad Cultural	01-00-024-H-H-000	Fundaciones	Sí	CC.AA.	22/07/2010	
Fundación Marín	01-23-017-H-H-000	Fundaciones	Pte.		16/01/1998	
Fundación Migres	01-11-017-H-H-000	Fundaciones	Pte.		08/03/2004	
Fundación Museo Picasso de Málaga	01-29-008-H-H-000	Fundaciones	Sí	CC.AA.	20/11/1997	
Fundación Naturalia XXI	01-41-024-H-H-000	Fundaciones	Sí	EE.LL.	18/05/2009	
Fundación Obra Pía Simón Obeso y Valera	01-14-011-H-H-000	Fundaciones	No	CC.AA.	08/04/2008	
Fundación Onubense de Tutela	01-21-001-H-H-000	Fundaciones	Sí	CC.AA.	10/10/2007	
Fundación para la Investigación Biomédica en Córdoba (FIBICO)	01-14-013-H-H-000	Fundaciones	Pte.		10/06/2008	
Fundación Parque Tecnológico de Ciencias de la Salud de Granada	01-00-007-H-H-000	Fundaciones	Sí	CC.AA.	16/04/1997	
Fundación Patronato Valeriano Pérez	01-14-012-H-H-000	Fundaciones	Sí	CC.AA.	20/02/2007	
Fundación Progreso y Salud	01-41-016-H-H-000	Fundaciones	Sí	CC.AA.	31/03/1997	
Fundación Real Escuela Andaluza de Arte Ecuestre	01-11-006-H-H-000	Fundaciones	Sí	CC.AA.	03/06/2004	
Fundación Red Andalucía Emprrende	01-00-005-H-H-000	Fundaciones	Sí	CC.AA.	08/01/2000	
Fundación Rey Fahd Bin Abdulaziz	01-29-009-H-H-000	Fundaciones	Sí	CC.AA.	08/10/1998	
Fundación San Andrés y la Magdalena	01-14-009-H-H-000	Fundaciones	Pte.	CC.AA.	29/07/2004	
Fundación San Juan de Dios y San Rafael	01-14-010-H-H-000	Fundaciones	Pte.	CC.AA.	10/11/2000	
Fundación Tres Culturas del Mediterráneo	01-00-010-H-H-000	Fundaciones	Sí	CC.AA.	08/09/1998	
Fundación Universidad - Empresa de la Provincia de Cádiz	01-00-011-H-H-000	Fundaciones	Pte.		09/12/1998	
Fundación Universidad de Huelva	01-21-003-H-H-000	Fundaciones	Pte.		11/03/2008	
Fundación Universidad-Sociedad de la Universidad Pablo de Olavide	01-41-023-H-H-000	Fundaciones	Pte.		06/04/2001	
GEOLIT, Parque Científico y Tecnológico, S.A.	01-00-000-B-P-059	Sociedades Mercantiles	No	CC.AA.	15/05/2000	50,92
GUADALQUIVIR	01-00-034-C-C-000	Consortios	Pte.	CC.AA.	19/05/2011	56,00
Hospital Clínico Veterinario de la Universidad de Córdoba, S.L.	01-00-000-B-P-068	Sociedades Mercantiles	Pte.		22/01/2001	100,00
Incubadoras de Emprendedores de Andalucía, S.L.	01-00-000-B-P-056	Sociedades Mercantiles	No	CC.AA.	20/04/2004	100,00
Infraestructuras Turísticas Andalucías, S.A. (INTASA)	01-00-000-B-P-048	Sociedades Mercantiles	Sí	CC.AA.	17/02/2003	100,00
Ingeniería y Calidad del Sur, A.I.E.	01-00-000-B-P-047	Sociedades Mercantiles	Pte.		01/01/2000	60,00
Ini. Leader Cm. Los Velez, S.A.	01-00-000-F-P-032	Sociedades Mercantiles	Sí	CC.AA.	18/12/1995	27,78
Iniciativas Leader Alpujarra, S.A.	01-00-000-F-P-033	Sociedades Mercantiles	No	EE.LL.	13/06/1992	12,50
Iniciativas Noreste de Granada, S.A.	01-00-000-X-P-063	Sociedades Mercantiles	No	CC.AA.	27/02/1996	31,40
INNOVA 24H S.L.	01-00-000-B-P-086	Sociedades Mercantiles	Sí	CC.AA.	19/03/2009	N.D.
Inst. Andaluz Administración Pública	01-00-000-B-V-002	OO.AA. Administrativo	Sí	CC.AA.	18/12/1985	
Inst. Andaluz Inv. y Form. Agraria, Pesquera, Alimentaria y Prod. Eco.	01-00-000-B-V-014	OO.AA. Administrativo	Sí	CC.AA.	05/08/2003	

Comunidad Autónoma de Andalucía

Denominación	Código	Tipo de ente	Sector		Fecha alta	% nominal*
			AP	Subsector		
Inst. Andaluz Juventud	01-00-000-B-V-008	OO.AA. Administrativo	Sí	CC.AA.	01/01/1997	
Inst. Andaluz Mujer	01-00-000-B-V-006	OO.AA. Administrativo	Sí	CC.AA.	01/01/1989	
Inst. Estadística y Cartografía de Andalucía (I.E.C.A.)	01-00-000-B-V-004	OO.AA. Administrativo	Sí	CC.AA.	08/01/1990	
Instituto Andaluz de enseñanzas artísticas superiores	01-00-000-B-V-020	OO.AA. Administrativo	Sí	CC.AA.	25/01/2008	
Instituto Andaluz de Finanzas	01-00-000-B-U-015	Entes Públicos	Sí	CC.AA.	01/01/2000	
Instituto Andaluz de Patrimonio Histórico	01-00-000-B-I-001	E. Púb. Empresariales	Sí	CC.AA.	06/07/2007	
Instituto Andaluz de Prevención de Riesgos Laborales	01-00-000-B-V-017	OO.AA. Administrativo	Sí	CC.AA.	31/12/2006	
Instituto de Biomédica de Sevilla (IBIS)	01-00-036-C-C-000	Consortios			24/03/2006	N.D.
Instituto de Desarrollo Regional, Fundación Universitaria	01-41-025-H-H-000	Fundaciones	Pte.		16/07/1993	
Inver. Gest. y Desarrollo de Cap. Riesgo de Andalucía, S.G.E.C.R. S.A	01-00-000-B-P-084	Sociedades Mercantiles	No	CC.AA.	04/06/2009	100,00
Inverjaen, S.C.R. S.A.	01-00-000-X-P-006	Sociedades Mercantiles	Pte.		23/12/1992	18,94
Inversión y Gestión de Capital Riesgo de Andalucía, S.A.	01-00-000-B-P-054	Sociedades Mercantiles	Sí	CC.AA.	25/04/2005	100,00
Inversora World Trade Center, S.A.	01-00-000-F-P-078	Sociedades Mercantiles	No		12/09/1990	20,00
La Bóveda de la Universidad, S.L.	01-00-000-B-P-071	Sociedades Mercantiles	Pte.		02/07/1999	100,00
Málaga Port, AIE	01-00-000-X-P-167	Sociedades Mercantiles	Pte.		18/05/2005	N.D.
Marinas Puerto de Málaga, S. Prom. Plan Especial Pto. Málaga	01-00-000-X-P-166	Sociedades Mercantiles	Pte.		22/10/1999	12,49
Metro de Granada S.A	01-00-000-B-P-081	Sociedades Mercantiles	Sí	CC.AA.	15/02/2011	N.D.
Orquesta de Sevilla, S.A.	01-00-000-X-P-097	Sociedades Mercantiles	Sí	CC.AA.	10/09/1990	50,00
P. Alhambra y Generalife	01-00-000-B-V-005	OO.AA. Administrativo	No	CC.AA.	01/01/1986	
Parque Agroalimentario del Sur de Córdoba, S.A.	01-00-000-X-P-164	Sociedades Mercantiles	Pte.	EE.LL.	10/10/2007	46,93
Parque Científico y Tecnológico de Huelva, S.A.	01-00-000-X-P-163	Sociedades Mercantiles	Pte.		05/12/2008	45,00
Parque Científico-Tecnológico de Córdoba, S.L.	01-00-000-F-P-164	Sociedades Mercantiles	No		12/06/2001	44,74
Parque de Innovación Empresarial Sanlúcar la Mayor S.A (SO-LAND)	01-00-000-B-P-082	Sociedades Mercantiles	Pte.		19/04/2010	60,00
Parque Dunar de Doñana, S.L.	01-00-000-B-P-080	Sociedades Mercantiles	Pte.		15/04/2002	N.D.
Parque Solar Rabanales, S.A.	01-00-000-F-P-166	Sociedades Mercantiles	No		20/12/2007	5,00
Parque Tecnológico de Andalucía	01-00-000-B-P-010	Sociedades Mercantiles	No	CC.AA.	05/06/1990	51,00
Parque Tecnológico y Aeronáutico de Andalucía, S.L. (Aerópolis)	01-00-000-B-P-057	Sociedades Mercantiles	No	CC.AA.	04/09/2002	100,00
Parquet, M.J. S.A.	01-00-000-F-P-066	Sociedades Mercantiles	No		08/03/1985	10,50
Prom. y Gest. Parque Temático de Cazorla Las Villas, S.A.	01-00-000-F-P-138	Sociedades Mercantiles	No		12/06/1998	1,96
Promonevada, S.A.	01-00-000-B-P-028	Sociedades Mercantiles	No	CC.AA.	02/07/1991	90,64
Puerto Motril, A.I.E (Motrilport)	01-00-000-B-P-088	Sociedades Mercantiles			07/11/2008	N.D.
Red Logística de Andalucía, S.A.	01-00-000-B-P-011	Sociedades Mercantiles	No	CC.AA.	14/02/1991	100,00
Residuos Indus. Madera de Córdoba, S.A.	01-00-000-F-P-130	Sociedades Mercantiles	No		02/02/2000	20,00
S. Andaluza Desar. Telecomunicaciones, S.A. (SANDETEL)	01-00-000-B-P-041	Sociedades Mercantiles	Sí	CC.AA.	22/05/1997	100,00

Comunidad Autónoma de Andalucía

Denominación	Código	Tipo de ente	Sector		Fecha alta	% nominal*
			AP	Subsector		
S. Desar. Energético Andalucía (SCDEAN)	01-00-000-B-P-016	Sociedades Mercantiles	No	CC.AA.	27/05/1982	100,00
S. Eólica Los Lances, S.A.	01-00-000-F-P-118	Sociedades Mercantiles	No		12/06/1997	20,00
S. Fomento Inversiones de Huelva Cr., S.A.	01-00-000-X-P-082	Sociedades Mercantiles	Pte.		21/06/1993	33,11
S. Prom. Recon. Econ. Andalucía, S.A. (SOPREA)	01-00-000-B-P-007	Sociedades Mercantiles	No	CC.AA.	30/08/1983	100,00
Santana-Motor, S.A. en Liquidación	01-00-000-B-P-033	Sociedades Mercantiles	No	CC.AA.	15/03/1995	100,00
Serv. Andaluz Salud	01-00-000-B-V-009	OO.AA. Administrativo	Sí	CC.AA.	30/05/1986	
Servicio Andaluz de Empleo	01-00-000-B-Y-004	Agencias	Sí	CC.AA.	22/02/2011	
Sierra Cork, S.L.	01-00-000-X-P-154	Sociedades Mercantiles	No		01/01/2000	48,00
Sierra Nevada Club Agencia de Viajes, S.A.	01-00-000-B-P-021	Sociedades Mercantiles	No	CC.AA.	25/01/1988	100,00
Sierra Nevada Sports Club	01-00-001-N-N-000	Otras Instituciones	No		22/02/1995	
Sociedad Andaluza de Valorización de la Biomasa, S.A.	01-00-000-X-P-169	Sociedades Mercantiles	Pte.		06/02/2008	49,00
Sociedad de Gestión, Financiación e Inversión Patrimonial, S.A.	01-00-000-B-P-072	Sociedades Mercantiles	Sí	CC.AA.	09/03/2010	100,00
Sociedad Eólica de Andalucía, S.A.	01-00-000-F-P-081	Sociedades Mercantiles	No		05/08/1993	23,33
Suraval, S.G.R.	01-00-000-X-P-114	Sociedades Mercantiles	No	CC.AA.	14/12/1983	45,37
Teatro de la Maestranza y Salas del Arenal, S.A.	01-00-000-X-P-165	Sociedades Mercantiles	Pte.		11/10/1994	33,33
Tecno Bahía, S.L.	01-00-000-B-P-055	Sociedades Mercantiles	No	CC.AA.	27/02/2004	100,00
Ucodeporte, S.L.	01-00-000-B-P-067	Sociedades Mercantiles	Sí	CC.AA.	10/08/2000	100,00
Ucoidiomas, S.L.	01-00-000-B-P-066	Sociedades Mercantiles	No	CC.AA.	26/08/1999	100,00
Unidades Móviles Andaluzas, S.A.	01-00-000-F-P-117	Sociedades Mercantiles	No		28/12/1991	39,00
Unión Andaluza de Avaes, S.G.R. (AVALUNION)	01-00-000-B-P-042	Sociedades Mercantiles	No	CC.AA.	17/12/1982	58,57
Universidad de Almería	01-00-000-B-W-001	Universidades	Sí	CC.AA.	07/07/1993	
Universidad de Cádiz	01-00-000-B-W-002	Universidades	Sí	CC.AA.	01/07/1986	
Universidad de Córdoba	01-00-000-B-W-003	Universidades	Sí	CC.AA.	01/07/1986	
Universidad de Granada	01-00-000-B-W-004	Universidades	Sí	CC.AA.	01/07/1986	
Universidad de Huelva	01-00-000-B-W-005	Universidades	Sí	CC.AA.	07/07/1993	
Universidad de Jaén	01-00-000-B-W-006	Universidades	Sí	CC.AA.	07/07/1993	
Universidad de Málaga	01-00-000-B-W-007	Universidades	Sí	CC.AA.	01/07/1986	
Universidad de Sevilla	01-00-000-B-W-009	Universidades	Sí	CC.AA.	01/07/1986	
Universidad Internacional de Andalucía	01-00-000-B-W-010	Universidades	Sí	CC.AA.	06/05/1994	
Universidad Pablo de Olavide	01-00-000-B-W-008	Universidades	Sí	CC.AA.	04/07/1997	
UPO-GEST, S.L.U.	01-00-000-B-P-062	Sociedades Mercantiles	Pte.		26/04/2004	100,00
Verificaciones Ind. Andalucía, S.A. (VEIASA)	01-00-000-B-P-004	Sociedades Mercantiles	No	CC.AA.	18/04/1990	100,00
World Trade Center, S.A.	01-00-000-X-P-064	Sociedades Mercantiles	No		31/05/1988	10,00

Comunidad Autónoma de Aragón

Denominación	Código	Tipo de ente	Sector		Fecha alta	% nominal*
			AP	Subsector		
Aeronautica de los Pirineos, S.A. (APIRSA)	02-00-000-B-P-026	Sociedades Mercantiles	No	CC.AA.	27/08/2002	99,21
Agencia de Calidad y Prospectiva Universitaria de Aragón	02-00-000-B-U-013	Entes Públicos	Sí	CC.AA.	25/06/2005	
Aragón Desarrollo e Inversión, S.L.U.	02-00-000-B-P-024	Sociedades Mercantiles	Sí	CC.AA.	17/05/2004	100,00
Aragón Exterior, S.A.U.	02-00-000-B-P-002	Sociedades Mercantiles	Sí	CC.AA.	05/06/1991	100,00
Aragonesa de Gestión de Residuos, S.A. (ARAGERSA)	02-00-000-B-P-032	Sociedades Mercantiles	No	CC.AA.	11/04/2007	60,00
ARAMON, Montañas de Aragón, S.A.	02-00-000-F-P-014	Sociedades Mercantiles	No		01/07/2002	50,00
ARASER Servicios Montañas de Aragón, S.L.U.	02-00-000-B-P-043	Sociedades Mercantiles			09/08/2006	N.D.
Asociación TecnoEbro	02-00-001-N-N-000	Otras Instituciones	Pte.		28/06/2006	
Avalia Aragón, S.G.R.	02-00-000-B-P-010	Sociedades Mercantiles	No	CC.AA.	06/09/1984	74,13
Baronía de Escriche, S.L.	02-00-000-X-P-028	Sociedades Mercantiles	Pte.		03/01/2005	50,00
C. Candidatura Juegos Olímpicos Zaragoza-Pirineos 2022	02-00-011-C-C-000	Consortios			04/05/2010	33,34
C. Gestión Residuos Solidos Urbanos Agrupación nº5 Calatayud	02-50-009-C-C-000	Consortios			21/09/2005	18,75
C. para la Gestión, Conserv. y Explot. del Túnel de Bielsa-Aragouet	02-00-010-C-C-000	Consortios	Sí	CC.AA.	02/06/2008	50,00
Castanesa Nieve, S.L.U.	02-00-000-B-P-044	Sociedades Mercantiles			23/05/2005	N.D.
Centro Dramático de Aragón, S.A.U. (CDA) en liquidación	02-00-000-B-P-016	Sociedades Mercantiles	Sí	CC.AA.	18/07/2002	100,00
Centro Europeo de Empresas e Innovación Aragón, S.A.	02-00-000-B-P-011	Sociedades Mercantiles	Sí	CC.AA.	23/09/1997	67,10
Centro Tecnológico Agropecuario Cinco Villas S.L.	02-00-000-X-P-034	Sociedades Mercantiles	Pte.		10/05/2007	2,33
Ciudad del Motor de Aragón, S.A. (MOTORLAND)	02-00-000-B-P-019	Sociedades Mercantiles	Sí	CC.AA.	27/03/2002	60,00
Comunidad Autónoma de Aragón	02-00-000-B-B-000	A.G. Comunidad Autónoma			10/08/1982	
Consejo Aragonés de las Personas Mayores	02-00-000-B-U-008	Entes Públicos	Sí	CC.AA.	17/04/1990	
Consejo de la Juventud de Aragón	02-00-000-B-U-012	Entes Públicos	Sí	CC.AA.	04/04/1985	
Consortio Aragonés Sanitario de Alta Resolución	02-00-002-C-C-000	Consortios	Sí	CC.AA.	04/10/2006	53,86
Consortio Casa del Traductor	02-50-008-C-C-000	Consortios	Sí	EE.LL.	28/10/1994	20,00
Consortio de Agrupación nº 3 Fraga	02-00-013-C-C-000	Consortios			27/04/2007	25,00
Consortio de Agrupación nº 4 Ejea de los Caballeros	02-00-014-C-C-000	Consortios			08/03/2007	16,67
Consortio de la Agrupación nº 1 Huesca	02-00-006-C-C-000	Consortios	Sí	CC.AA.	17/07/2001	20,00
Consortio de la Agrupación nº 8 Teruel (Residuos Urbanos)	02-00-005-C-C-000	Consortios	Pte.		16/06/2006	10,00
Consortio de la Agrupación número 7-Alcañiz	02-00-004-C-C-000	Consortios	Pte.		19/12/2005	10,00
Consortio de Transportes del Área de Zaragoza	02-00-007-C-C-000	Consortios	Sí	CC.AA.	12/12/2006	47,00
Consortio del Aeródromo/Aeropuerto de Teruel	02-00-008-C-C-000	Consortios	Sí	CC.AA.	29/12/2006	60,00
Consortio del Castillo de San Pedro	02-00-012-C-C-000	Consortios			05/02/2008	25,00
Consortio Patrimonio Ibérico de Aragón	02-00-009-C-C-000	Consortios	Sí	CC.AA.	14/03/2007	13,64
Consortio Proexpo Zaragoza 2008	02-50-006-C-C-000	Consortios	Sí	CC.AA.	28/07/2000	50,00

* Para las sociedades mercantiles se refiere al porcentaje de participación de las CC.AA. y en el caso de los consorcios se refiere al porcentaje de voto.

Comunidad Autónoma de Aragón

Denominación	Código	Tipo de ente	Sector AP	Subsector	Fecha alta	% nominal*
Consorcio Urbanístico de Canfranc 2000	02-50-007-C-C-000	Consorcios	Sí	CC.AA.	27/04/1994	40,00
Corporación Aragonesa de Radio y Televisión	02-00-000-B-U-011	Entes Públicos	Sí	CC.AA.	22/04/1987	
Corporación Empresarial Pública de Aragón, S.L.U.	02-00-000-B-P-036	Sociedades Mercantiles	Sí	CC.AA.	25/01/2008	100,00
Ctro. In. y Tecnología Agroalimentaria de Aragón (CITA)	02-00-000-B-U-007	Entes Públicos	Sí	CC.AA.	01/01/2003	
Entidad Pública Aragonesa de Servicios Telemáticos (AST)	02-00-000-B-U-004	Entes Públicos	Sí	CC.AA.	28/06/2001	
Entidad Pública Aragonesa del Banco de Sangre y Tejidos	02-00-000-B-U-010	Entes Públicos	Sí	CC.AA.	18/09/2005	
Escuela Superior de Hostelería de Aragón, S.A.U.	02-00-000-B-P-004	Sociedades Mercantiles	Sí	CC.AA.	07/09/1991	100,00
Expo Zaragoza Empresarial, S.A.	02-00-000-B-P-042	Sociedades Mercantiles	No	CC.AA.	26/05/2010	97,79
F. Agencia Aragonesa para la Inv. y Desarrollo (ARAGÓN I+D)	02-50-021-H-H-000	Fundaciones	Sí	CC.AA.	31/01/2006	
F. Aragonesa Desar. de la Observación de la Tierra (FADOT)	02-00-008-H-H-000	Fundaciones	Sí	CC.AA.	14/04/2010	
F. para el Desar. Nuevas Tecnologías del Hidrógeno de Aragón	02-50-018-H-H-000	Fundaciones	No		21/05/2004	
Feria de Zaragoza	02-00-003-N-N-000	Otras Instituciones	No	CC.AA.	10/08/1982	
Fomento y Desar. Valle de Benasque, S.A.	02-00-000-B-P-008	Sociedades Mercantiles	Pte.		10/08/1982	67,05
Formigal, S.A.	02-00-000-B-P-047	Sociedades Mercantiles			09/08/2004	N.D.
Fotovoltaica Torres de Albarra-cín, S.L.	02-00-000-X-P-027	Sociedades Mercantiles	Pte.		09/04/2008	28,81
Fundación Andrea Prader	02-50-011-H-H-000	Fundaciones	Sí	CC.AA.	05/12/2000	
Fundación Aquagraria	02-00-011-H-H-000	Fundaciones			14/11/2011	
Fundación Beulas	02-00-014-H-H-000	Fundaciones			06/07/2000	
Fundación Bibliográfica Vicente Martínez Tejero	02-00-009-H-H-000	Fundaciones	Sí	CC.AA.	29/11/2010	
Fundación Centro de Ciencias de Benasque Pedro Pascual	02-00-015-H-H-000	Fundaciones			06/02/2001	
Fundación Centro de Estudios de Física del Cosmos de Aragón	02-44-010-H-H-000	Fundaciones	Sí	CC.AA.	11/02/2009	
Fundación CIRCE Ctro Inv. Recursos y Consumos Energéticos	02-00-016-H-H-000	Fundaciones			04/06/1995	
Fundación Conjunto Paleontológico de Teruel	02-50-010-H-H-000	Fundaciones	Sí	CC.AA.	29/07/1998	
Fundación Cultural Ramón J. Sender	02-00-013-H-H-000	Fundaciones			17/01/2001	
Fundación de Desarrollo de la Comarca de Campo de Daroca	02-00-004-H-H-000	Fundaciones	Sí	CC.AA.	26/08/2004	
Fundación de Desarrollo de la Comunidad de Albarra-cín	02-44-011-H-H-000	Fundaciones	Sí	EE.LL.	10/09/2004	
Fundación Economía Aragonesa (FUNDEAR)	02-50-023-H-H-000	Fundaciones	Sí	CC.AA.	20/03/2002	
Fundación Emprender en Aragón	02-50-009-H-H-000	Fundaciones	Sí	CC.AA.	13/11/1996	
Fundación Empresa Universidad de Zaragoza (FEUZ)	02-00-005-H-H-000	Fundaciones	Pte.	CC.AA.	13/01/1982	
Fundación Goya en Aragón	02-00-003-H-H-000	Fundaciones	Sí	CC.AA.	13/06/2007	
Fundación Jaca 2007	02-22-006-H-H-000	Fundaciones	Sí	CC.AA.	18/03/2005	
Fundación Montañana Medieval	02-22-007-H-H-000	Fundaciones	Pte.		10/11/2009	
Fundación Moto Engineering Foundation	02-44-012-H-H-000	Fundaciones			21/01/2008	
Fundación Parque Científico Tecnológico Aula Dei (PCTAD)	02-00-001-H-H-000	Fundaciones	Sí	CC.AA.	04/07/2006	
Fundación Plaza	02-00-002-H-H-000	Fundaciones	No	CC.AA.	02/11/2006	
Fundación Tarazona Monumental	02-50-022-H-H-000	Fundaciones	No		21/02/2007	
Fundación Torralba-Fortún	02-50-020-H-H-000	Fundaciones	Sí	CC.AA.	10/01/2003	
Fundación Transpirenaica- Travesía Central del Pirineo	02-00-012-H-H-000	Fundaciones			23/05/2003	
Fundación Tutelar Aragonesa de Adultos	02-50-012-H-H-000	Fundaciones	Sí	CC.AA.	25/05/2001	
Fundación Universitaria Antonio Gargallo	02-00-006-H-H-000	Fundaciones	Sí	CC.AA.	09/01/2006	

Comunidad Autónoma de Aragón

Denominación	Código	Tipo de ente	Sector AP	Subsector	Fecha alta	% nominal*
Fundación Zaragoza Logistics Center	02-50-019-H-H-000	Fundaciones	Sí	CC.AA.	26/01/2004	
Gestión de Residuos Huesca, S.A.U. (GRHUSA)	02-00-000-X-P-036	Sociedades Mercantiles	Pte.		27/09/2002	N.D.
Infraes. y Serv. Telec. de Aragón, S.A.U. (ARAGÓN TELECOM)	02-00-000-B-P-037	Sociedades Mercantiles	Sí	CC.AA.	21/01/2009	100,00
Inmuebles G.T.F., S.L.U.	02-00-000-B-P-013	Sociedades Mercantiles	Sí	CC.AA.	13/02/1999	100,00
Institución Ferial de Calamocha	02-00-002-N-N-000	Otras Instituciones	No	CC.AA.	15/04/1997	
Instituto Aragonés de Ciencias de la Salud (IACS)	02-00-000-B-U-006	Entes Públicos	Sí	CC.AA.	20/04/2002	
Instituto Aragonés de Empleo	02-00-000-B-O-004	Organismo Autónomo	Sí	CC.AA.	21/07/2001	
Instituto Aragonés de Fomento (IAF)	02-00-000-B-U-001	Entes Públicos	Sí	CC.AA.	27/06/1990	
Instituto Aragonés de Gestion Ambiental (INAGA)	02-00-000-B-U-009	Entes Públicos	Sí	CC.AA.	01/01/2004	
Instituto Aragonés de la Juventud	02-00-000-B-O-005	Organismo Autónomo	Sí	CC.AA.	11/12/2001	
Instituto Aragonés de la Mujer	02-00-000-B-O-002	Organismo Autónomo	Sí	CC.AA.	21/07/2001	
Instituto Aragonés de Servicios Sociales	02-00-000-B-O-003	Organismo Autónomo	Sí	CC.AA.	21/07/2001	
Instituto Aragonés del Agua	02-00-000-B-U-005	Entes Públicos	Sí	CC.AA.	02/06/2001	
Instituto Tecnológico de Aragón	02-00-000-B-U-002	Entes Públicos	Sí	CC.AA.	20/10/1997	
Nieve de Aragón, S.A.	02-00-000-B-P-001	Sociedades Mercantiles	Sí	CC.AA.	29/06/1992	53,50
Nieve de Teruel, S.A.	02-00-000-B-P-005	Sociedades Mercantiles	No		24/10/1991	68,68
Panticosa Turística, S.A.	02-00-000-B-P-007	Sociedades Mercantiles	Pte.		10/02/1970	57,86
Parque Tecnológico del Motor de Aragón, S.A.	02-00-000-B-P-031	Sociedades Mercantiles	No	CC.AA.	08/05/2006	62,62
Parque Tecnológico Walqa, S.A.	02-00-000-B-P-021	Sociedades Mercantiles	No	CC.AA.	06/02/2003	50,02
Parque Temático de los Pirineos, S.A.	02-00-000-X-P-018	Sociedades Mercantiles	No		26/05/2003	33,93
Plataforma Logística de Zaragoza PLAZA, S.A.	02-00-000-B-P-014	Sociedades Mercantiles	Sí	CC.AA.	06/02/2001	51,52
Platea Gestión, S.A.	02-00-000-X-P-032	Sociedades Mercantiles	No	CC.AA.	13/10/2006	41,00
PLAZA Desarrollos Logísticos, S.L.	02-00-000-B-P-034	Sociedades Mercantiles	Sí	CC.AA.	10/09/2007	100,00
Plaza Servicios Aéreos, S.A. en liquidación	02-00-000-B-P-040	Sociedades Mercantiles	Pte.		25/11/2005	55,00
PLHUS Plataforma Logística, S.L.	02-00-000-B-P-030	Sociedades Mercantiles	No	CC.AA.	05/09/2006	71,52
Promoción de Actividades Aeroportuarias, S.L.U.	02-00-000-B-P-046	Sociedades Mercantiles			18/06/2012	100,00
Promoción del Aeropuerto de Zaragoza, S.A. en liquidación	02-00-000-X-P-017	Sociedades Mercantiles	Sí	EE.LL.	14/12/2004	50,00
Radio Autonómica de Aragón, S.A.U.	02-00-000-B-P-027	Sociedades Mercantiles	Sí	CC.AA.	24/05/2005	100,00
Reservas Serv. del Turismo de Aragón, S.A. en liquidación	02-00-000-X-P-033	Sociedades Mercantiles	Pte.		03/08/2006	25,00
S. para el Desarrollo Industrial de Aragón, S.A. (SODIAR)	02-00-000-B-P-035	Sociedades Mercantiles	Sí	CC.AA.	18/12/2007	64,17
SAVIA Capital Innovación S.C.R., S.A. Régimen Simplificado	02-00-000-B-P-041	Sociedades Mercantiles	Pte.		27/12/2004	50,00
Servicio Aragonés de Salud	02-00-000-B-O-001	Organismo Autónomo	Sí	CC.AA.	21/07/2001	
Servicio de Interpretación Telefónica, S.A.U. (ASITEL)	02-00-000-B-P-012	Sociedades Mercantiles	No	CC.AA.	23/02/1999	100,00
Sociedad Aragonesa de Gestión Agroambiental, S.L.U. (SARGA)	02-00-000-B-P-048	Sociedades Mercantiles	Sí	CC.AA.	13/11/2012	100,00
Sociedad de Promoción y Gestión del Turismo Aragonés, S.L.	02-00-000-B-P-017	Sociedades Mercantiles	Sí	CC.AA.	10/12/2001	100,00
Sociedad para el Desarrollo de Calamocha, S.A.	02-00-000-B-P-033	Sociedades Mercantiles	Sí	CC.AA.	03/07/2007	80,00

Comunidad Autónoma de Aragón

Denominación	Código	Tipo de ente	Sector AP	Subsector	Fecha alta	% nominal*
Sociedad para la Promoción y Desarrollo Empresarial de Teruel, S.A.	02-00-000-X-P-023	Sociedades Mercantiles	Sí	CC.AA.	01/06/2007	33,34
Suelo y Vivienda de Aragón, S.L.	02-00-000-B-P-020	Sociedades Mercantiles	No	CC.AA.	06/02/2002	100,00
Televisión Autónoma de Aragón, S.A.U.	02-00-000-B-P-028	Sociedades Mercantiles	Sí	CC.AA.	24/05/2005	100,00
Terminal Marítima de Zaragoza, S.L.	02-00-000-X-P-029	Sociedades Mercantiles	Pte.		10/01/2008	20,47
Universidad de Zaragoza	02-00-000-B-W-001	Universidades	Sí	CC.AA.	01/01/1996	
Viajes Aragón Esquí, S.L.U.	02-00-000-B-P-045	Sociedades Mercantiles			30/11/2005	N.D.
Videotex Aragón, S.A. en Liquidación	02-00-000-B-P-039	Sociedades Mercantiles	Pte.		25/02/1991	98,18
Zaragoza Alta Velocidad 2002, S.A.	02-00-000-X-P-022	Sociedades Mercantiles	Sí	Estado	13/06/2002	25,00

Comunidad Autónoma del Principado de Asturias

Denominación	Código	Tipo de ente	Sector AP	Subsector	Fecha alta	% nominal*
Albancia S.L.	03-00-000-B-P-026	Sociedades Mercantiles	Sí	CC.AA.	16/04/2003	N.D.
Avilés Isla de la Innovación, S.A.	03-00-000-X-P-019	Sociedades Mercantiles			18/06/2009	35,00
C. Gest. Museo Etnográfico Grandas de Salime	03-00-000-B-U-003	Entes Públicos	Sí	CC.AA.	01/04/1989	
C. para Abastec. de Aguas y Saneam. Zona Central Asturias	03-33-001-C-C-000	Consortios	Pte.	CC.AA.	01/02/1982	3,22
Centro Regional de Bellas Artes	03-00-000-B-O-001	Organismo Autónomo	Sí	CC.AA.	01/02/1982	
Ciudad Ind. del Valle del Nalón, S.A. (VALNALON)	03-00-000-B-P-013	Sociedades Mercantiles	Sí	CC.AA.	29/06/1987	100,00
Comisión Regional del Banco de Tierras	03-00-000-B-O-004	Organismo Autónomo	Sí	CC.AA.	10/09/1989	
Compañía para la Gestión de Residuos Sólidos de Asturias S.A.	03-00-000-X-P-013	Sociedades Mercantiles	No	CC.AA.	30/10/1985	N.D.
Comunidad Autónoma del Principado de Asturias	03-00-000-B-B-000	A.G. Comunidad Autónoma			30/12/1981	
Consejo Económico y Social Principado Asturias	03-00-000-B-U-006	Entes Públicos	Sí	CC.AA.	05/04/2001	
Consejo Juventud	03-00-000-B-O-006	Organismo Autónomo	Sí	CC.AA.	09/04/1986	
Consortio Asturiano de Servicios Tecnológicos	03-00-001-C-C-000	Consortios	Pte.		17/10/2007	50,00
Consortio de Transportes de Asturias	03-00-000-B-U-008	Entes Públicos	Sí	CC.AA.	24/03/2002	
Consortio de la Feria Industrial y Minera de Mieres	03-33-009-C-C-000	Consortios	Sí	EE.LL.	19/07/1991	28,57
Consortio de la Institución Ferial de la Comarca de Avilés (IFECA)	03-00-003-C-C-000	Consortios			11/01/2005	20,00
Consortio del Bajo Nalón	03-33-006-C-C-000	Consortios	Sí	EE.LL.	11/02/1993	10,00
Consortio del Recinto de Ferias y Exposiciones de Asturias	03-33-004-C-C-000	Consortios	No		01/02/1982	24,83
Consortio para el Desarrollo de la Montaña Central de Asturias	03-33-016-C-C-000	Consortios	Sí	CC.AA.	12/08/1998	7,69
Consortio para la Gestión de Residuos Sólidos en Asturias (COGERSA)	03-33-002-C-C-000	Consortios	Sí	CC.AA.	22/06/1982	20,00
Desarrollo Integral de Taramundi, S.A.	03-00-000-B-P-014	Sociedades Mercantiles	No	CC.AA.	23/04/1987	81,11
Empresa Pública Sociedad de Servicios del Principado de Asturias, S. A	03-00-000-B-P-015	Sociedades Mercantiles	No	CC.AA.	03/02/2003	100,00
Ente Pco. Serv. Tributarios	03-00-000-B-U-009	Entes Públicos	Sí	CC.AA.	01/01/2003	
Ente Público de Comunicación del Principado de Asturias	03-00-000-B-U-012	Entes Públicos	Sí	CC.AA.	13/04/2003	
Entidad Publica 112 Asturias	03-00-000-B-I-004	E. Púb. Empresariales	Sí	CC.AA.	21/10/2001	
Entidad Pública Bomberos Principado de Asturias	03-00-000-B-I-005	E. Púb. Empresariales	Sí	CC.AA.	21/10/2001	
Establecimientos Residenciales para Ancianos de Asturias	03-00-000-B-O-007	Organismo Autónomo	Sí	CC.AA.	09/05/1991	
F. Ast. de At. y Prot. a Pers. con Discapac. y/o Dependenc.	03-33-005-H-H-000	Fundaciones	Sí	CC.AA.	22/07/1998	
F. Comarcas Mineras para la Formación y Promoción del Empleo (FÚCOMI)	03-00-001-H-H-000	Fundaciones	Sí	Estado	13/01/1995	
F. de Nuev. Tecnol. y Cultura. MUMI. FUNDATEC	03-00-010-H-H-000	Fundaciones			14/11/1994	
F. para el Fom. en Ast. de Inv. Científica Apl. y la Tecnolog. (FICYT)	03-00-004-H-H-000	Fundaciones	Pte.		22/12/1999	

* Para las sociedades mercantiles se refiere al porcentaje de participación de las CC.AA. y en el caso de los consorcios se refiere al porcentaje de voto.

Comunidad Autónoma del Principado de Asturias

Denominación	Código	Tipo de ente	Sector		Fecha alta	% nominal*
			AP	Subsector		
F. Serv. Ast. de Solución Extra-jud. de Conflictos (Fundación SASEC)	03-00-006-H-H-000	Fundaciones	No		08/02/2006	
Fundación Asturiana de la Energía (FAEN)	03-00-002-H-H-000	Fundaciones	Sí	CC.AA.	10/10/2001	
Fundación Barredo	03-33-007-H-H-000	Fundaciones	Sí	CC.AA.	10/10/2001	
Fundación la Laboral, Centro de Arte y Creación Industrial	03-00-005-H-H-000	Fundaciones	Pte.		21/10/2005	
Fundación Observatorio Económico del Deporte	03-00-003-H-H-000	Fundaciones	Pte.		04/10/2007	
Fundación para el Fomento de la Economía Social	03-33-006-H-H-000	Fundaciones	Sí	CC.AA.	07/06/1995	
Fundación para el Progreso del Soft Computing	03-00-009-H-H-000	Fundaciones			01/03/2006	
Fundación Parque Histórico del Navia	03-00-007-H-H-000	Fundaciones	Pte.		24/05/2006	
FUNDACION UNIVERSIDAD DE OVIEDO	03-33-008-H-H-000	Fundaciones	Pte.		31/07/1998	
Gabinete de servicios técnicos de inspección de cables S.L.	03-00-000-X-P-017	Sociedades Mercantiles	Pte.		08/05/2008	N.D.
Gestión de Infraestruct. Púb.de Telecomunicaciones del P.A.	03-00-000-B-P-024	Sociedades Mercantiles	Sí	CC.AA.	29/08/2006	100,00
Gestión Infraest. Culturales, Turísticas y Depor. del P.A.	03-00-000-B-P-025	Sociedades Mercantiles	Sí	CC.AA.	11/08/2006	100,00
Gestión Infraestructuras Sanitarias del Principado de Asturias, S.A.	03-00-000-B-P-020	Sociedades Mercantiles	Sí	CC.AA.	18/05/2004	100,00
Gijón al Norte, S. A.	03-00-000-X-P-016	Sociedades Mercantiles	Sí	Estado	30/01/2003	25,00
Hostelería Asturiana, S. A. (HOASA)	03-00-000-B-P-006	Sociedades Mercantiles	No	CC.AA.	28/12/1987	50,95
Inspección Técnica de Vehículos de Asturias, S.A. (ITVASA)	03-00-000-B-P-007	Sociedades Mercantiles	No	CC.AA.	24/02/1988	100,00
Inst. Asturiano Prevención Riesgos Laborales	03-00-000-B-O-009	Organismo Autónomo	Sí	CC.AA.	02/01/2005	
Instituto Asturiano de Estadística	03-00-000-B-O-011	Organismo Autónomo	Sí	CC.AA.	07/12/2006	
Instituto de Desarrollo Económico del Principado de Asturias (IDEPA)	03-00-000-B-I-003	E. Púb. Empresariales	Sí	CC.AA.	30/05/2002	
Instituto de Estudios Asturianos	03-00-000-B-U-002	Entes Públicos	Sí	CC.AA.	22/12/1988	
Inverasturias I, F.C.R. EN LIQUIDACIÓN	03-00-000-F-P-007	Sociedades Mercantiles	Pte.		13/06/1995	30,00
Junta Saneamiento	03-00-000-B-O-008	Organismo Autónomo	Sí	CC.AA.	17/03/1994	
La Cuchillería de Taramundi, S.A.	03-00-000-X-P-011	Sociedades Mercantiles	No	CC.AA.	28/12/1998	33,33
Lonja Gijón-Musel, S.A.	03-00-000-X-P-018	Sociedades Mercantiles	No	Estado	28/07/1997	8,65
Nueva Rula de Avilés, S.A.	03-00-000-X-P-020	Sociedades Mercantiles			11/12/2008	31,51
Orquesta Sinfónica Principado Asturias	03-00-000-B-O-003	Organismo Autónomo	Sí	CC.AA.	24/01/1989	
Parque de la Prehistoria, S. A.	03-00-000-B-P-017	Sociedades Mercantiles	No	CC.AA.	05/03/2002	100,00
Productora de Programas del Principado de Asturias, S.A.	03-00-000-B-P-009	Sociedades Mercantiles	Sí	CC.AA.	17/12/1987	100,00
Proteínas y Grasas del Principado S.A.	03-00-000-X-P-014	Sociedades Mercantiles	Pte.		06/09/1994	N.D.
Radio del Principado de Asturias, S.A.	03-00-000-B-P-022	Sociedades Mercantiles	Sí	CC.AA.	04/10/2005	100,00
Sedes, S. A.	03-00-000-B-P-010	Sociedades Mercantiles	No	CC.AA.	28/02/1989	60,00
Serv. Reg. Investigación y Desar. Agroalimentario	03-00-000-B-U-013	Entes Públicos	Sí	CC.AA.	29/04/1999	
Serv. Salud Principado Asturias	03-00-000-B-U-014	Entes Públicos	Sí	CC.AA.	02/08/1992	
Servicio Público de Empleo	03-00-000-B-O-010	Organismo Autónomo	Sí	CC.AA.	18/10/2005	
Sociedad Mixta Centro de Transportes de Gijón, S. A.	03-00-000-X-P-002	Sociedades Mercantiles	No	CC.AA.	25/05/1992	50,00

Comunidad Autónoma del Principado de Asturias

Denominación	Código	Tipo de ente	Sector		Fecha alta	% nominal*
			AP	Subsector		
Sociedad Mixta de Gestión y Promoción del Suelo, S. A. (SOGEPSA)	03-00-000-X-P-001	Sociedades Mercantiles	No	CC.AA.	05/07/1985	45,12
Sociedad Regional de Turismo, S. A.	03-00-000-B-P-012	Sociedades Mercantiles	Sí	CC.AA.	21/07/1986	100,00
Sociedad Asturiana de Estudios Económicos e Industriales, S.A. (SADEI)	03-00-000-B-P-002	Sociedades Mercantiles	No	CC.AA.	30/08/1983	100,00
Sociedad de Promoción Exterior de Principado de Asturias, S.	03-00-000-B-P-023	Sociedades Mercantiles	Sí	CC.AA.	11/03/2006	55,00
Sociedad Inmobiliaria del Real Sitio de Covadonga, S.A.	03-00-000-B-P-005	Sociedades Mercantiles	No	CC.AA.	01/02/1982	99,59
Sociedad Mixta Ciudad Asturiana del Transporte, S. A.	03-00-000-X-P-008	Sociedades Mercantiles	No	CC.AA.	01/10/1986	26,00
Sociedad para el Desarrollo de las Comarcas Mineras, S. A. (SODECO)	03-00-000-X-P-004	Sociedades Mercantiles	Sí	CC.AA.	10/11/1988	50,00
Sociedad Regional de Recaudación del Principado de Asturias, S.A.	03-00-000-B-P-008	Sociedades Mercantiles	No	CC.AA.	04/04/1990	83,10
Sociedad Regional de Promoción del Principado Asturias, S.A. (SRP)	03-00-000-B-P-003	Sociedades Mercantiles	Sí	CC.AA.	03/09/1984	62,47
Sodeco Gestión S.L.	03-00-000-X-P-015	Sociedades Mercantiles	No	CC.AA.	11/11/2002	N.D.
SRP Participaciones, S. L.	03-00-000-B-P-018	Sociedades Mercantiles	No	CC.AA.	11/03/1999	100,00
Televisión del Principado de Asturias, S.A.	03-00-000-B-P-021	Sociedades Mercantiles	Sí	CC.AA.	04/10/2005	100,00
Universidad de Oviedo	03-00-000-B-W-001	Universidades	Sí	CC.AA.	01/10/1995	
Viviendas del Principado de Asturias, S.A. (VIPASA)	03-00-000-B-P-001	Sociedades Mercantiles	No	CC.AA.	23/05/1991	100,00
Zona de Actividades Logísticas e Indust. de Asturias, S.A.	03-00-000-X-P-012	Sociedades Mercantiles	Pte.		25/08/2005	40,00

Comunidad Autónoma de las Illes Balears

Denominación	Código	Tipo de ente	Sector AP	Subsector	Fecha alta	% nominal*
Agencia Balear del Agua y de la Calidad Ambiental	04-00-000-B-U-022	Entes Públicos	No	CC.AA.	01/01/2006	
Agència de Turisme de les Illes Balears (ATB)	04-00-000-B-U-013	Entes Públicos	Sí	CC.AA.	07/07/1989	
Agència d'Emigració i Cooperació Internacional de les IB	04-00-000-B-U-026	Entes Públicos	Sí	CC.AA.	16/04/2006	
Agència Tributària de les Illes Balears	04-00-000-B-U-030	Entes Públicos	Sí	CC.AA.	01/01/2009	
BITEL Balears Innovación Telemática, S.A.	04-00-000-B-P-014	Sociedades Mercantiles	No	CC.AA.	21/09/1994	100,00
C per a la reconversió territorial i paisatgística Eivissa	04-07-108-C-C-000	Consorcios	Pte.	CC.AA.	18/05/2009	43,00
C. Agència de Qualitat Universitària de les Illes Balears	04-00-016-C-C-000	Consorcios	Sí	CC.AA.	18/03/2003	100,00
C. Desenvolupament Act. Millora i Const. Infraestructures Palmanyola	04-07-101-C-C-000	Consorcios	Sí	CC.AA.	01/06/2005	50,00
C. Desenvolupament Esportiu de Ciutadella	04-00-019-C-C-000	Consorcios	Pte.		17/11/2006	33,33
C. explotación sistema Observ. costera de las Illes Balears	04-00-028-C-C-000	Consorcios	Sí	Estado	17/12/2007	50,00
C. Local entre la CAIB y el Ayuntamiento de Sa Pobla	04-07-040-C-C-000	Consorcios	Pte.		26/02/1998	40,00
C. Museo Militar de Menorca y Patrim. Hist.Militar Puerto Mahón y Otro	04-07-053-C-C-000	Consorcios	Sí	Estado	22/06/1998	14,29
C. para el Fomento de Infraestructuras Universitarias (CO-FIU)	04-00-022-C-C-000	Consorcios	Sí	CC.AA.	13/12/2004	100,00
C. per a la Millora de les infraestructures Turístiques i pel Foment	04-00-029-C-C-000	Consorcios	No	CC.AA.	19/06/2009	57,14
C. per a la Música de les IB "Orq. Simfónica de IB C. Palma"	04-07-001-C-C-000	Consorcios	Sí	CC.AA.	18/10/1988	37,50
C. Pla D Cala Millor	04-00-002-C-C-000	Consorcios	Pte.		29/06/2005	40,00
C. Plan D-MontuÀri	04-07-096-C-C-000	Consorcios	Pte.		04/03/2005	40,00
C. Protec.i acollida de disminuïts psíqu. profunds de Balears	04-07-005-C-C-000	Consorcios	Sí	CC.AA.	10/04/1991	28,58
C. Rehabilitació del Patrimoni del municipi des Castell	04-07-100-C-C-000	Consorcios	Pte.		09/02/2005	57,14
CAIB Patrimonio, S.A.	04-00-000-B-P-013	Sociedades Mercantiles	Sí	CC.AA.	13/02/2002	100,00
Carn Illa, S.A.	04-00-000-X-P-002	Sociedades Mercantiles	No	CC.AA.	09/03/2001	49,50
Centro Baleares Europa (CBE)	04-07-011-C-C-000	Consorcios	Sí	CC.AA.	25/10/1985	61,55
Comunidad Autónoma de Las Illes Balears	04-00-000-B-B-000	A.G. Comunidad Autónoma			25/02/1983	
Cons. de Recursos Sociosanitaris i Assistencials de les Illes Balears	04-07-110-C-C-000	Consorcios	Sí	CC.AA.	30/12/2010	52,96
Consejo Económico y Social Illes Balears	04-00-000-B-U-014	Entes Públicos	Sí	CC.AA.	06/01/2001	
Consorci Mirall Felanitx	04-07-045-C-C-000	Consorcios	Pte.		05/03/1998	40,00
Consorci Capdepera-Mirall	04-07-047-C-C-000	Consorcios	Pte.		25/02/1998	40,00
Consorci d'Aigües de les Illes Balears	04-07-112-C-C-000	Consorcios	Sí	CC.AA.	15/06/2012	50,00
Consorci d'Alcudia Pla Mirall	04-07-033-C-C-000	Consorcios	Pte.		30/10/1997	40,00
Consorci de Gestió Sociosanitari d'Eivissa	04-00-027-C-C-000	Consorcios	Pte.		11/01/2008	50,00
Consorci de la Ciutat Romana de Pollentia	04-07-065-C-C-000	Consorcios	Pte.		30/11/2000	25,00
Consorci del Castell de Sant Carles	04-07-029-C-C-000	Consorcios	Sí	Estado	07/04/1997	16,67

* Para las sociedades mercantiles se refiere al porcentaje de participación de las CC.AA. y en el caso de los consorcios se refiere al porcentaje de voto.

Comunidad Autónoma de las Illes Balears

Denominación	Código	Tipo de ente	Sector AP	Subsector	Fecha alta	% nominal*
Consorci del Museu d' Art Modern i Contemporani de Palma	04-07-026-C-C-000	Consorcios	Sí	EE.LL.	07/10/1997	25,00
Consorci del Museu Joaquín Torrens Lladó	04-07-038-C-C-000	Consorcios	Sí	CC.AA.	11/07/2000	50,00
Consorci del Pavelló Esportiu Multifuncional	04-00-018-C-C-000	Consorcios	Pte.		30/09/2005	33,33
Consorci del Pla Mirall D'Inca	04-07-052-C-C-000	Consorcios	Pte.		17/11/1997	40,00
Consorci d'Infraestructures de les Illes Balears	04-00-032-C-C-000	Consorcios			21/09/2012	N.D.
Consorci Eivissa, Patrimoni de la Humanitat	04-07-062-C-C-000	Consorcios	Pte.		28/03/2001	33,33
Consorci Formentera Desenvolupament	04-07-067-C-C-000	Consorcios	Sí	EE.LL.	03/09/2001	33,33
Consorci Joc Hipic de Mallorca	04-07-071-C-C-000	Consorcios	No	CC.AA.	05/03/2002	50,00
Consorci Menorca, Reserva de Biosfera	04-07-014-C-C-000	Consorcios	Pte.		19/05/1995	32,44
Consorci Mirall Calviá	04-07-032-C-C-000	Consorcios	Pte.		27/11/1997	40,00
Consorci Mirall Manacor	04-07-050-C-C-000	Consorcios	Pte.		11/02/1998	40,00
Consorci Mirall Maó	04-07-041-C-C-000	Consorcios	Pte.		30/01/1998	40,00
Consorci Mirall Palma-Eixample i Resta Municipi	04-07-034-C-C-000	Consorcios	Sí	EE.LL.	20/11/1997	40,00
Consorci Mirall-Muro	04-07-046-C-C-000	Consorcios	Pte.		20/02/1998	40,00
Consorci Mobilitat per Eivissa	04-00-015-C-C-000	Consorcios	Pte.		21/04/2005	29,41
Consorci Parc de les Estacions	04-07-030-C-C-000	Consorcios	Sí	CC.AA.	15/10/1997	55,55
Consorci Penya-Segats del Port de Maó	04-07-073-C-C-000	Consorcios	Pte.	CC.AA.	04/11/2002	37,50
Consorci per a la Construcció del Velòdrom de Palma	04-00-023-C-C-000	Consorcios	Pte.		14/11/2005	N.D.
Consorci per a la Recuperació de la Fauna de las Illes Bal.	04-07-087-C-C-000	Consorcios	Sí	CC.AA.	26/02/2004	55,56
Consorci per a la Rehabilitació Integral de Barris (RIBA)	04-07-072-C-C-000	Consorcios	Sí	EE.LL.	10/02/1997	50,00
Consorci per al Foment de l'Esport de Marratxí	04-07-090-C-C-000	Consorcios	Sí	CC.AA.	19/01/2005	50,00
Consorci Pla D-Campos	04-00-003-C-C-000	Consorcios	Pte.		05/05/2005	40,00
Consorci Pla D-es Castell	04-07-099-C-C-000	Consorcios	Pte.		02/06/2005	40,00
Consorci Pla D-Esporles	04-00-004-C-C-000	Consorcios	Pte.		20/04/2005	40,00
Consorci Pla D-Ferrerries	04-07-105-C-C-000	Consorcios	Pte.		02/06/2005	40,00
Consorci Pla D-Fornalutx	04-00-005-C-C-000	Consorcios	Pte.		20/04/2005	40,00
Consorci Pla D-Inca	04-00-006-C-C-000	Consorcios	Pte.		04/03/2005	40,00
Consorci Pla D-Lloret de Vista Alegre	04-07-088-C-C-000	Consorcios	Pte.		21/03/2005	40,00
Consorci Pla D-Llucmajor	04-07-093-C-C-000	Consorcios	Sí	EE.LL.	04/03/2005	40,00
Consorci Pla D-Mancor de la Vall	04-00-007-C-C-000	Consorcios	Pte.		20/04/2005	40,00
Consorci Pla D-Marratxí	04-00-008-C-C-000	Consorcios	Sí	EE.LL.	04/03/2005	40,00
Consorci Pla D-Porreres	04-07-098-C-C-000	Consorcios	Pte.		22/09/2005	40,00
Consorci Pla D-Sant Joan	04-00-009-C-C-000	Consorcios	Pte.		05/05/2005	40,00
Consorci Pla D-Santanyí	04-00-010-C-C-000	Consorcios	Pte.		04/03/2005	40,00
Consorci Pla D-Selva	04-00-011-C-C-000	Consorcios	Pte.		05/05/2005	40,00
Consorci Pla D-Sencelles	04-07-089-C-C-000	Consorcios	Pte.		21/03/2005	40,00
Consorci Pla D-Ses Salines	04-00-012-C-C-000	Consorcios	Pte.		20/04/2005	40,00
Consorci Pla D-Sineu	04-07-095-C-C-000	Consorcios	Pte.		03/03/2005	40,00
Consorci Pla D-Sóller	04-00-013-C-C-000	Consorcios	Pte.		03/03/2005	40,00
Consorci Pla D-Valldemossa	04-07-097-C-C-000	Consorcios	Pte.		03/03/2005	40,00
Consorci Pla Mirall Ciutadella	04-07-039-C-C-000	Consorcios	Pte.		05/02/1998	40,00
Consorci Pla Mirall Santa Margalida	04-07-036-C-C-000	Consorcios	Pte.		04/02/1998	40,00
Consorci Serra de Tramuntana Patrimoni Mundial	04-07-111-C-C-000	Consorcios	Pte.	EE.LL.	09/02/2011	40,00
Consorci Trofeu S.A.R. Princesa Sofía-MAPFRE	04-07-113-C-C-000	Consorcios			30/01/2008	16,67
Consorcio de Transportes de Mallorca	04-00-000-B-U-025	Entes Públicos	Sí	CC.AA.	23/06/2006	
Consorcio Urbanístico de la Platja de Palma	04-07-092-C-C-000	Consorcios	Sí	Estado	20/12/2004	33,33
Ens Públic de Radiotelevisió de les Illes Balears	04-00-000-B-U-017	Entes Públicos	Sí	CC.AA.	21/06/1985	
Escuela Balear de Administración Pública	04-00-000-B-V-009	OO.AA. Administrativo	Sí	CC.AA.	01/01/2004	

Comunidad Autónoma de las Illes Balears

Denominación	Código	Tipo de ente	Sector AP	Subsector	Fecha alta	% nominal*
Escuela de Hostelería de la C.A. de las Islas Baleares	04-07-018-C-C-000	Consortios	Sí	CC.AA.	01/09/1994	100,00
Espais de Natura Balear	04-00-000-B-U-023	Entes Públicos	Sí	CC.AA.	02/08/2006	
F. d'atenció i suport a la depend. i pr. autonomia pers.I.B.	04-00-019-H-H-000	Fundaciones	Sí	CC.AA.	03/08/2006	
F. Es Baluard, Museu D'Art Modern i Contemporani de Palma	04-00-004-H-H-000	Fundaciones	Pte.		16/09/2003	
F. Juegos Mundiales Universitarios Universiada-Palma de Mallorca 1999	04-07-014-H-H-000	Fundaciones	Pte.	CC.AA.	18/12/1995	
F. para la Escuela Superior de Arte Dramático de las Illes Balears	04-00-002-H-H-000	Fundaciones	Sí	CC.AA.	14/07/2006	
F. per al Conservatori Superior de Música i Dansa de les Illes Balears	04-00-010-H-H-000	Fundaciones	Sí	CC.AA.	03/08/2001	
Fondo de garantía agraria y pesquera de las Illes Balears (FOGAIBA)	04-00-000-B-U-021	Entes Públicos	Sí	CC.AA.	12/06/2005	
Fundació Balear d'Innovació i Tecnologia	04-00-027-H-H-000	Fundaciones			15/10/2012	
Fundació Balears a l'Exterior	04-00-020-H-H-000	Fundaciones	Sí	CC.AA.	19/05/2006	
Fundació Banc de Sang i Teixits de les Illes Balears	04-00-007-H-H-000	Fundaciones	Sí	CC.AA.	18/09/1998	
Fundació Càtedra Iberoamericana a la Universitat de les Illes Balears	04-07-015-H-H-000	Fundaciones			08/03/2001	
Fundació del Museu i Centre Cultural de Formentera	04-00-018-H-H-000	Fundaciones	Pte.		24/01/2008	
Fundació d'Investigació Sanitària de les I.B. Ramon Llull	04-00-014-H-H-000	Fundaciones	Sí	CC.AA.	15/06/2006	
Fundació General de la Universitat de les Illes Balears (FuGUIB)	04-00-026-H-H-000	Fundaciones	Pte.		11/08/1999	
Fundació Institut Socioeducatiu s'Estel	04-00-012-H-H-000	Fundaciones	Sí	CC.AA.	20/12/2001	
Fundació Jardí Botànic de Sòller	04-00-025-H-H-000	Fundaciones	Pte.		09/06/1997	
Fundació Menorquina de l'Òpera	04-00-008-H-H-000	Fundaciones	Sí	EE.LL.	02/11/2006	
Fundació per a l'Esport Balear	04-00-009-H-H-000	Fundaciones	Sí	CC.AA.	14/05/2002	
Fundació Robert Graves	04-00-015-H-H-000	Fundaciones	Sí	CC.AA.	19/03/2004	
Fundació Santuari de LLuc	04-07-001-H-H-000	Fundaciones	No		26/06/1992	
Fundació Teatre Principal d'Inca	04-00-003-H-H-000	Fundaciones	Pte.		18/05/1999	
Fundació Tribunal d'Arbitratge i mediació de les Illes Balears	04-00-022-H-H-000	Fundaciones	No		16/06/1997	
Fundació Universitat - Empresa de les Illes Balears	04-00-023-H-H-000	Fundaciones	Pte.		16/10/1996	
Gestió d'Emergències de les Illes Balears, S.A.U.	04-00-000-B-P-027	Sociedades Mercantiles	Sí	CC.AA.	07/12/2005	100,00
Gestió Urbanística de Balears, S.A.	04-00-000-X-P-005	Sociedades Mercantiles	No	CC.AA.	25/02/1983	49,33
Inst. Balear Infraestructuras y Serv. Educativos y Culturales (IBISEC)	04-00-000-B-I-002	E. Púb. Empresariales	Sí	CC.AA.	18/05/2012	
Inst. Balear Naturaleza (IBANAT)	04-00-000-B-U-010	Entes Públicos	Sí	CC.AA.	07/06/1997	
Inst. Innovación Empresarial Illes Balears (IDI)	04-00-000-B-I-001	E. Púb. Empresariales	Sí	CC.AA.	25/03/2012	
Institut Balear de la Dona	04-00-000-B-V-006	OO.AA. Administrativo	Sí	CC.AA.	30/04/2000	
Institut Balear de la Joventut (IB-Jove)	04-00-000-B-U-029	Entes Públicos	Sí	CC.AA.	07/04/2006	
Institut Balear de l'Habitatge (IBAVI)	04-00-000-B-U-002	Entes Públicos	Sí	CC.AA.	21/01/1987	
Institut d'estadística de les Illes Balears (Ibestat)	04-00-000-B-V-013	OO.AA. Administrativo	Sí	CC.AA.	29/05/2002	
Institut d'Estudis Balearics (IEB)	04-07-059-C-C-000	Consortios	Sí	CC.AA.	18/12/1997	66,68

Comunidad Autónoma de las Illes Balears

Denominación	Código	Tipo de ente	Sector AP	Subsector	Fecha alta	% nominal*
Instituto de Biología Animal de Balears, S.A.	04-00-000-B-P-003	Sociedades Mercantiles	Sí	CC.AA.	14/01/1991	67,99
Multimedia de las Illes Balears, S.A.U.	04-00-000-B-P-026	Sociedades Mercantiles	Sí	CC.AA.	16/05/2006	100,00
Palau de Congressos de Palma, S.A.	04-00-000-X-P-003	Sociedades Mercantiles	Sí	EE.LL.	21/03/2006	50,00
Parcbit Desenvolupament, S.A.U.	04-00-000-B-P-011	Sociedades Mercantiles	No	CC.AA.	22/12/1997	100,00
Puertos de las Illes Balears	04-00-000-B-U-020	Entes Públicos	No	CC.AA.	03/07/2005	
Ràdio de les Illes Balears, S.A.U.	04-00-000-B-P-024	Sociedades Mercantiles	Sí	CC.AA.	14/05/2004	100,00
Serv. Ferroviarios Mallorca (S.F.M.)	04-00-000-B-U-009	Entes Públicos	Sí	CC.AA.	04/02/1994	
Servei d'Ocupació de les Illes Balears (SOIB)	04-00-000-B-V-007	OO.AA. Administrativo	Sí	CC.AA.	30/06/2000	
Serveis de Millora Agraria, S.A. (SEMILLA, S.A.)	04-00-000-B-P-007	Sociedades Mercantiles	No	CC.AA.	21/05/1991	100,00
Serveis d'Informació Territorial de les Illes Balears, S.A.U	04-00-000-B-P-012	Sociedades Mercantiles	No	CC.AA.	17/05/2002	100,00
Servicio de Salud de las Islas Baleares (IBSALUT)	04-00-000-B-V-012	OO.AA. Administrativo	Sí	CC.AA.	23/04/2003	
Televisió de les Illes Balears, S.A.U.	04-00-000-B-P-025	Sociedades Mercantiles	Sí	CC.AA.	14/05/2004	100,00
Universidad de Illes Balears	04-00-000-B-W-001	Universidades	Sí	CC.AA.	01/11/1996	

Comunidad Autónoma de Canarias

Denominación	Código	Tipo de ente	Sector AP	Subsector	Fecha alta	% nominal*
Academia Canaria de Seguridad	05-00-000-B-V-006	OO.AA. Administrativo	Sí	CC.AA.	16/08/1997	
Agencia Canaria de Calidad Universitaria y Eval. Educativa	05-00-000-B-V-009	OO.AA. Administrativo	Sí	CC.AA.	05/08/2002	
Agencia Protección Medio Urbano y Natural	05-00-000-B-V-007	OO.AA. Administrativo	Sí	CC.AA.	15/05/1999	
C. Ctro. Asociado de la U.N.E.D. de Tenerife	05-38-014-C-C-000	Consortorios	Sí	Estado	10/10/1994	25,00
C. Diseño, Constr., Equipamiento y Explotación de la PLOCAN	05-00-002-C-C-000	Consortorios	Sí	Estado	10/12/2007	50,00
C. Insular Reserva de la Biosfera de La Palma	05-38-008-C-C-000	Consortorios	Sí	EE.LL.	29/03/2000	25,00
C. Prev. Ext. Incen. y Salv. de la Isla de Tenerife	05-38-010-C-C-000	Consortorios	Sí	EE.LL.	01/07/2000	3,85
C. Red Canaria Académica de Recursos de Información Avanzados	05-38-012-C-C-000	Consortorios	Pte.		19/04/1995	100,00
C. Seg.,Emerg.,Salv.,Prev. y Extinción Incendios de Lanzarote	05-35-009-C-C-000	Consortorios	Pte.		06/02/2004	20,00
C. Urb. Rehab. Zonas turís. San Agustín, Playa del Inglés y Maspalomas	05-00-005-C-C-000	Consortorios			03/11/2008	33,33
C.para Abast. en alta de agua potable de Zona Norte Tenerife	05-38-005-C-C-000	Consortorios	Sí	EE.LL.	27/09/1994	6,67
Cabo Blanco Ordenación y Gestión Urbanística, S.A.(CABOGES, S.A.)	05-00-000-X-P-030	Sociedades Mercantiles	Pte.		07/07/2003	20,00
Canarias Congress Bureau, Maspalomas Gran Canaria, S.A.	05-00-000-B-P-018	Sociedades Mercantiles	Sí	CC.AA.	09/04/1994	54,02
Canarias Congress Bureau, Tenerife Sur, S.A.	05-00-000-B-P-019	Sociedades Mercantiles	Sí	CC.AA.	10/03/1994	100,00
Canarias Cultura en Red, S.A.U.	05-00-000-B-P-005	Sociedades Mercantiles	Sí	CC.AA.	11/10/1984	100,00
Cartográfica de Canarias, S.A. (GRAFCAN)	05-00-000-B-P-010	Sociedades Mercantiles	No	CC.AA.	15/03/1990	79,20
Comunidad Autónoma de Canarias	05-00-000-B-B-000	A.G. Comunidad Autónoma			10/08/1982	
Consejo Económico y Social	05-00-000-B-U-001	Entes Públicos	Sí	CC.AA.	02/05/1992	
Consortio de la Zona Franca de Gran Canaria	05-00-003-C-C-000	Consortorios	No	Estado	28/04/1998	6,67
Consortio de la Zona Franca de Santa Cruz de Tenerife	05-00-004-C-C-000	Consortorios	Pte.		29/01/2006	7,14
Consortio del Servicio de Emergencias de Gran Canaria	05-35-008-C-C-000	Consortorios	Sí	EE.LL.	23/01/2002	20,00
Consortio El Rincón (LA OROTAVA)	05-38-011-C-C-000	Consortorios	Pte.		11/06/1999	63,64
Escuela Serv. Sanitarios y Sociales de Canarias (ESSSCAN)	05-00-000-B-U-002	Entes Públicos	Sí	CC.AA.	03/04/1993	
F. Canaria del Instituto Canario de Investigación del Cáncer (FICIC)	05-00-012-H-H-000	Fundaciones			28/07/2004	
F. Parque Científico y Tecnológico de la Universidad de las Palmas G.C	05-00-006-H-H-000	Fundaciones	Sí	CC.AA.	16/06/2008	
F.Canaria de Investigación y Salud (FUNCIS)	05-00-000-H-H-004	Fundaciones	Sí	CC.AA.	12/12/1997	
F.Museo Ciencia y Tecn.Palmas GranCanaria (MUSEO ELDER)	05-00-000-H-H-005	Fundaciones	Sí	CC.AA.	01/12/1997	
Fundación Canaria Centro Canario del Agua	05-00-000-H-H-008	Fundaciones	Pte.		14/12/1988	
Fundación Canaria de Juventud IDEO	05-00-000-H-H-003	Fundaciones	Sí	CC.AA.	06/04/2001	
Fundación Canaria de la Academia Canaria de la Lengua	05-00-000-H-H-006	Fundaciones	Sí	CC.AA.	21/12/1999	

* Para las sociedades mercantiles se refiere al porcentaje de participación de las CC.AA. y en el caso de los consortios se refiere al porcentaje de voto.

Comunidad Autónoma de Canarias

Denominación	Código	Tipo de ente	Sector AP	Subsector	Fecha alta	% nominal*
Fundación Canaria General de la Universidad de La Laguna	05-00-008-H-H-000	Fundaciones	Pte.		22/09/1987	
Fundación Canaria Lucio de Las Casas	05-00-014-H-H-000	Fundaciones			20/03/2003	
Fundación Canaria Orotava Historia de la Ciencia	05-00-005-H-H-000	Fundaciones	Sí	CC.AA.	02/02/1999	
Fundación Canaria para el Fomento del Trabajo (FUNCA-TRA)	05-00-000-H-H-001	Fundaciones	Sí	CC.AA.	31/12/1998	
Fundación Canaria para la Acción Exterior (FUCAEX)	05-00-002-H-H-000	Fundaciones	Sí	CC.AA.	15/10/2008	
Fundación Canaria Rafael Clavijo para la Investigación Biomédica	05-00-001-H-H-000	Fundaciones	No	CC.AA.	11/09/2002	
Fundación Maspalomas	05-35-002-H-H-000	Fundaciones	Sí	CC.AA.	05/07/1994	
Fundación Observatorio Ambiental del Puerto de Granadilla	05-00-013-H-H-000	Fundaciones			14/10/2008	
Fundación Sagrada Familia	05-35-005-H-H-000	Fundaciones	Sí	CC.AA.	02/05/1995	
Fundación Universitaria de Las Palmas	05-00-009-H-H-000	Fundaciones	No		20/12/1983	
Gest. Urb. Sta. Cruz de Tenerife, S.A. (GESTUR-TENERIFE)	05-00-000-B-P-004	Sociedades Mercantiles	No	CC.AA.	03/06/1985	71,57
Gest.de Serv.para la Salud y Seguridad en Canarias,S.A.(GSC)	05-00-000-B-P-021	Sociedades Mercantiles	Sí	CC.AA.	05/11/1994	100,00
Gest.y Planeamiento Territ.y Medioambiental, S.A.U.(GESPLAN)	05-00-000-B-P-014	Sociedades Mercantiles	No	CC.AA.	09/01/1992	100,00
Gestión del Medio Rural de Canarias, S.A.U. (GMR CANARIAS)	05-00-000-B-P-012	Sociedades Mercantiles	No	CC.AA.	17/01/1987	100,00
Gestión Recaudatoria de Canarias, S.A.U. (GRECASA)	05-00-000-B-P-022	Sociedades Mercantiles	No	CC.AA.	14/02/1995	100,00
Gestión Urbanística de Las Palmas, S.A. (GESTUR-LAS PALMAS)	05-00-000-B-P-003	Sociedades Mercantiles	No	CC.AA.	03/06/1985	88,10
Gestur-Cajacanarias Inversiones y Desarrollo, S.A.	05-00-000-B-P-035	Sociedades Mercantiles	Pte.	CC.AA.	15/02/2007	51,00
Gran Telescopio de Canarias, S.A. (GRANTECAN, S.A.)	05-00-000-X-P-007	Sociedades Mercantiles	Sí	Estado	18/07/1994	50,00
Hoteles Escuela de Canarias, S.A.U. (HECANSA)	05-00-000-B-P-011	Sociedades Mercantiles	Sí	CC.AA.	20/03/1990	100,00
Instituto Canario de Administración Pública	05-00-000-B-V-001	OO.AA. Administrativo	Sí	CC.AA.	04/04/1987	
Instituto Canario de Calidad Agroalimentaria	05-00-000-B-V-012	OO.AA. Administrativo	Sí	CC.AA.	29/04/2005	
Instituto Canario de Estadística (ISTAC)	05-00-000-B-V-002	OO.AA. Administrativo	Sí	CC.AA.	12/02/1991	
Instituto Canario de Hemodonación y Hemoterapia	05-00-000-B-L-001	OO.AA. Comercial	Sí	CC.AA.	19/12/1986	
Instituto Canario de Igualdad	05-00-000-B-V-004	OO.AA. Administrativo	Sí	CC.AA.	25/01/1994	
Instituto Canario de Investigación del Cáncer (ICIC)	05-00-003-N-N-000	Otras Instituciones			18/08/2000	
Instituto Canario de Investigaciones Agrarias (ICIA)	05-00-000-B-V-005	OO.AA. Administrativo	Sí	CC.AA.	04/04/1995	
Instituto Canario de la Vivienda	05-00-000-B-V-011	OO.AA. Administrativo	Sí	CC.AA.	10/03/2003	
Instituto Tecnológico de Canarias, S.A.U. (ITC)	05-00-000-B-P-015	Sociedades Mercantiles	Sí	CC.AA.	09/12/1992	100,00
Megaturbinas Arinaga, S.A.	05-00-000-X-P-038	Sociedades Mercantiles	Pte.		17/03/2003	33,33
Parques Eólicos Gaviota, S.A. (PEGASA)	05-00-000-X-P-012	Sociedades Mercantiles	No	CC.AA.	04/09/1996	28,00
PROMOTUR Turismo Canarias, S.A.	05-00-000-B-P-032	Sociedades Mercantiles	Sí	CC.AA.	25/07/2005	100,00
Proyecto Monumental Montaña de Tindaya S.A. (PMMT)	05-00-000-B-P-030	Sociedades Mercantiles	Sí	CC.AA.	10/03/1997	50,00
Puertos Canarios	05-00-000-B-I-001	E. Púb. Empresariales	Pte.	CC.AA.	05/06/2003	
Radio Pública de Canarias, S.A.U.	05-00-000-B-P-034	Sociedades Mercantiles	Sí	CC.AA.	07/08/2007	100,00

Comunidad Autónoma de Canarias

Denominación	Código	Tipo de ente	Sector		Fecha alta	% nominal*
			AP	Subsector		
Radiotelevisión Canaria (RTVC)	05-00-000-B-U-003	Entes Públicos	Sí	CC.AA.	18/12/1984	
RIC ULPGC, S.A.	05-00-000-B-P-037	Sociedades Mercantiles	Pte.	EE.LL.	24/12/2004	100,00
S. Avales de Canarias SO-GAPYME, S.G.R.	05-00-000-B-P-029	Sociedades Mercantiles	No	CC.AA.	29/07/1985	59,64
S. Garantías de Tenerife (SO-GARTE)	05-00-000-F-P-027	Sociedades Mercantiles	No		27/10/1982	40,10
S. para el Desarrollo Económico de Canarias, S.A. (SODECAN)	05-00-000-B-P-025	Sociedades Mercantiles	Sí	CC.AA.	26/04/1996	69,28
S.A.U. de Promoción del Turismo, Naturaleza y Ocio (SA-TURNO)	05-00-000-B-P-008	Sociedades Mercantiles	Sí	CC.AA.	27/12/1990	100,00
Servicio Canario de Empleo	05-00-000-B-V-010	OO.AA. Administrativo	Sí	CC.AA.	29/04/2003	
Servicio Canario de la Salud	05-00-000-B-V-008	OO.AA. Administrativo	Sí	CC.AA.	25/08/1994	
Sociedad Canaria de Fomento Económico, S.A.U. (PROEXCA)	05-00-000-B-P-013	Sociedades Mercantiles	Sí	CC.AA.	06/02/1992	100,00
Televisión Pública de Canarias, S.A.U.	05-00-000-B-P-028	Sociedades Mercantiles	Sí	CC.AA.	31/03/1998	100,00
TIC ULPGC, S.L.U.	05-00-000-B-P-036	Sociedades Mercantiles	Sí	CC.AA.	02/12/2005	100,00
Universidad de La Laguna	05-00-000-B-W-001	Universidades	Sí	CC.AA.	01/01/1987	
Universidad de Las Palmas de Gran Canaria	05-00-000-B-W-002	Universidades	Sí	CC.AA.	01/01/1987	
Viviendas Soc. e Infraes. de Canarias, S.A.U. (VISOCAN)	05-00-000-B-P-001	Sociedades Mercantiles	No	CC.AA.	10/08/1982	100,00

Comunidad Autónoma de Cantabria

Denominación	Código	Tipo de ente	Sector AP	Subsector	Fecha alta	% nominal*
Agencia Cántabra de Administración Tributaria	06-00-000-B-Y-001	Agencias	Sí	CC.AA.	03/12/2008	
Año Jubilar Lebaniego	06-00-002-C-C-000	Consortios	Pte.		17/04/2006	44,45
C. Museo de Prehistoria, Historia y Arte Contemporáneo	06-39-005-C-C-000	Consortios	Sí	CC.AA.	13/12/2000	50,00
Centro de Estudios de la Ad. Pública Regional de Cantabria (CEARC)	06-00-000-B-O-003	Organismo Autónomo	Sí	CC.AA.	26/07/1986	
Centro de Investigación del Medio Ambiente (CIMA)	06-00-000-B-O-004	Organismo Autónomo	Sí	CC.AA.	07/05/1991	
Ciudad de Transportes de Santander (CITRASA), S.A.	06-00-000-B-P-008	Sociedades Mercantiles	No	CC.AA.	18/11/1998	51,00
Comunidad Autónoma de Cantabria	06-00-000-B-B-000	A.G. Comunidad Autónoma			30/12/1981	
Consejo Asesor de Radiotelevisión Española en Cantabria (CARTVE)	06-00-000-B-U-004	Entes Públicos	Sí	CC.AA.	12/03/1984	
Consortio Cabomayor, Buque-Escuela para Cantabria	06-00-001-C-C-000	Consortios			11/05/2004	50,00
Consortio Centro Asociado de la U.N.E.D. en Cantabria	06-39-003-C-C-000	Consortios	Sí	Estado	25/11/1996	42,86
Consortio Depósito Franco de Santander	06-00-003-C-C-000	Consortios	Pte.		30/12/1981	21,43
Consortio para Altamira	06-39-001-C-C-000	Consortios	Sí	Estado	05/05/1997	23,54
E. Cantabra para Desar. Nuevas Tecnol. Adm., S.L.U.(EMCANTA)	06-00-000-B-P-016	Sociedades Mercantiles	Sí	CC.AA.	09/03/2005	100,00
Ecoparque Mioño, S.L. en liquidación	06-00-000-B-P-036	Sociedades Mercantiles	Pte.	CC.AA.	29/05/2008	6.001,00
El Soplao, S.L.	06-00-000-B-P-027	Sociedades Mercantiles	Sí	CC.AA.	06/10/2005	99,69
Empredinser, S.L.U.	06-00-000-B-P-029	Sociedades Mercantiles	No	CC.AA.	04/09/2002	N.D.
F. Cántabra para la Salud y el Bienestar Social (FUNDIS)	06-39-003-H-H-000	Fundaciones	Sí	CC.AA.	18/06/1999	
F. Leonardo Torres Quevedo Prom. Inv. Tecn. U. Cantabria	06-39-002-H-H-000	Fundaciones	No	CC.AA.	14/10/1982	
Fundación "Marqués de Valdecilla"	06-00-002-H-H-000	Fundaciones	Sí	CC.AA.	30/12/1981	
Fundación Centro Tecnológico en Logística Integral Cantabria (CTL)	06-39-006-H-H-000	Fundaciones	Sí	CC.AA.	24/06/2005	
Fundación Comillas del Español y la Cultura Hispanica	06-39-005-H-H-000	Fundaciones	Sí	CC.AA.	17/02/2006	
Fundación del Festival Internacional de Santander (FIS)	06-39-001-H-H-000	Fundaciones	Sí	CC.AA.	30/12/1981	
Fundación Fondo Cantabria Coopera	06-00-003-H-H-000	Fundaciones	Sí	CC.AA.	12/12/2008	
Fundación Instituto de Hidráulica Ambiental de Cantabria	06-00-005-H-H-000	Fundaciones	Sí	CC.AA.	05/03/2007	
Fundación para las Relaciones Laborales de Cantabria	06-00-001-H-H-000	Fundaciones	Sí	CC.AA.	16/07/1997	
Gest. Viviendas e Infraes. en Cantabria, S.L.U. (GESVICAN)	06-00-000-B-P-007	Sociedades Mercantiles	Sí	CC.AA.	14/03/1994	100,00
Gestión Energética de Cantabria S.L.U. (GENERCAN)	06-00-000-B-P-028	Sociedades Mercantiles	Sí	CC.AA.	29/06/2006	100,00
Gran Casino del Sardinero, S.A.	06-00-000-X-P-004	Sociedades Mercantiles	No	CC.AA.	15/03/1984	50,00
Hospital Virtual Valdecilla, S.L.U.	06-00-000-B-P-041	Sociedades Mercantiles	Sí	CC.AA.	16/12/2010	100,00
Instituto Cántabro de Estadística (ICANE)	06-00-000-B-O-009	Organismo Autónomo	Sí	CC.AA.	31/12/1998	
Instituto Cántabro de Seguridad y Salud en el Trabajo	06-00-000-B-O-008	Organismo Autónomo	Sí	CC.AA.	31/12/2008	
Instituto Cántabro de Servicios Sociales	06-00-000-B-O-011	Organismo Autónomo	Sí	CC.AA.	24/12/2009	

* Para las sociedades mercantiles se refiere al porcentaje de participación de las CC.AA. y en el caso de los consorcios se refiere al porcentaje de voto.

Comunidad Autónoma de Cantabria

Denominación	Código	Tipo de ente	Sector AP	Subsector	Fecha alta	% nominal*
Instituto de Finanzas de Cantabria (ICAF)	06-00-000-B-U-007	Entes Públicos	Sí	CC.AA.	14/08/2008	
Inversiones Cántabras Empresariales, S.L.U. (ICE)	06-00-000-B-P-042	Sociedades Mercantiles	Pte.	CC.AA.	08/03/2012	100,00
Medio Ambiente, Agua, Residuos y Energía de Cantabria, S.A.(MARE)	06-00-000-B-P-005	Sociedades Mercantiles	Sí	CC.AA.	21/05/1991	100,00
Nueva Papelera del Besaya, S.L.U.	06-00-000-B-P-043	Sociedades Mercantiles	Pte.	CC.AA.	08/03/2012	100,00
Oficina de Calidad Alimentaria (ODECA)	06-00-000-B-O-001	Organismo Autónomo	Sí	CC.AA.	04/11/2000	
Parque Empresarial de Cantabria, S.L.	06-00-000-X-P-011	Sociedades Mercantiles	No	CC.AA.	12/06/2000	48,00
Puertos de Cantabria	06-00-000-B-I-001	E. Púb. Empresariales	Sí	CC.AA.	22/07/2006	
S. para el Desarrollo Regional de Cantabria, S.A. (SODER-CAN)	06-00-000-B-P-002	Sociedades Mercantiles	Sí	CC.AA.	02/02/1985	51,00
S. Regional Cantabra de Promoción Turística, S.A.U. (CANTUR)	06-00-000-B-P-001	Sociedades Mercantiles	No	CC.AA.	15/03/1984	100,00
Santander Centro Abierto, S.A.	06-00-000-B-P-034	Sociedades Mercantiles	Sí	CC.AA.	01/10/2009	80,00
Servicio Cántabro de Empleo	06-00-000-B-O-010	Organismo Autónomo	Sí	CC.AA.	27/03/2003	
Servicio Cántabro de Salud (SCS)	06-00-000-B-O-002	Organismo Autónomo	Sí	CC.AA.	01/01/2002	
Servicio de Emergencias de Cantabria, S.A.U. (SEMCA)	06-00-000-B-P-011	Sociedades Mercantiles	Sí	CC.AA.	07/04/1999	100,00
Soc. Reg. Coord. Finan. con las Emp. Púb. C.A. Cantabria, S.L.U. (CEP)	06-00-000-B-P-015	Sociedades Mercantiles	Sí	CC.AA.	13/09/2004	100,00
Sociedad Arrendadora de Comillas, S.L. (S.A.C.)	06-00-000-B-P-044	Sociedades Mercantiles	Sí	CC.AA.	09/01/2012	100,00
Sociedad de Activos Inmobiliarios Campus Comillas, S.L.U.	06-00-000-X-P-013	Sociedades Mercantiles	Sí	CC.AA.	17/07/2007	N.D.
Sociedad gestora del parque científico-tecnológico de cantabria, S.L.	06-00-000-B-P-030	Sociedades Mercantiles	No	CC.AA.	09/05/2005	100,00
Sociedad Gestora Interreg Espacio Sudoeste Europeo, S.L.U.	06-00-000-B-P-037	Sociedades Mercantiles	Sí	CC.AA.	18/03/2009	100,00
Sociedad Regional de Cultura y Deporte, S.L.U.	06-00-000-B-P-033	Sociedades Mercantiles	Sí	CC.AA.	06/03/2008	100,00
Suelo Industrial de Cantabria, S.L. (SICAN)	06-00-000-B-P-010	Sociedades Mercantiles	No	CC.AA.	17/11/1999	96,42
Suelo Industrial La Pasiega, S.L.U. en liquidación	06-00-000-B-P-024	Sociedades Mercantiles	No	CC.AA.	12/02/2007	100,00
Torrelavega Centro Abierto, S.A.	06-00-000-B-P-035	Sociedades Mercantiles	Sí	CC.AA.	06/10/2009	95,24
Universidad de Cantabria	06-00-000-B-W-001	Universidades	Sí	CC.AA.	01/07/1996	

Comunidad de Castilla Y León

Denominación	Código	Tipo de ente	Sector AP	Subsector	Fecha alta	% nominal*
ADE Parques Tecnológicos y Empresariales de C. y L., S.A.	07-00-000-B-P-002	Sociedades Mercantiles	No	CC.AA.	08/02/1988	95,85
Ag. Innovación, Financiación e Internacional. Empresarial CYL	07-00-000-B-U-008	Entes Públicos	Sí	CC.AA.	01/01/2011	
Ag. Productores Patata de Siembra Castilla y León (APPACALE)	07-00-000-B-P-001	Sociedades Mercantiles	Sí	CC.AA.	26/08/1986	51,00
Agencia para la Calidad del Sistema Universitario de Castilla y León	07-00-000-B-U-009	Entes Públicos	Sí	CC.AA.	11/11/2010	
Agregación de Fundac. benéfico particulares de la prov. de Valladolid	07-47-009-H-H-000	Fundaciones	Sí	CC.AA.	01/07/1995	
Agregación de Fundaciones asistenciales de la Provincia de Palencia	07-00-010-H-H-000	Fundaciones	Sí	CC.AA.	01/07/1995	
Asociación de Investigación IN-BIOMED. Instituto de Biomedicina de León	07-24-004-N-N-000	Otras Instituciones	Pte.		19/04/1996	
Asociación de investigación IN-BIOTEC- Instituto de Biotecnología de LE	07-24-006-N-N-000	Otras Instituciones	Pte.		11/03/1991	
Asociación de Investigación INSTITUTO DE AUTOMÁTICA Y FABRICACIÓN	07-24-005-N-N-000	Otras Instituciones	Pte.		30/04/1993	
C. Centro de Láseres Pulsados Ultracortos Ultraintensos	07-37-012-C-C-000	Consortios	Sí	Estado	14/12/2007	50,00
C. const, equip y expl. del Centro Nac. de invest sobre evolucion humana	07-00-001-C-C-000	Consortios	Sí	CC.AA.	04/03/2004	50,00
C. Fomento Musical	07-49-004-C-C-000	Consortios	Sí	EE.LL.	13/07/1988	14,28
C. Gest. Palacio de Congresos de Castilla y León en Salamanca	07-37-003-C-C-000	Consortios	Sí	CC.AA.	21/03/1994	33,33
C. Gestión actividades e instal. deportivas en Campus Univ. Ponferrada	07-24-011-C-C-000	Consortios	Sí	EE.LL.	22/12/2003	50,00
C. Museo Arte Contemporáneo Esteban Vicente	07-40-005-C-C-000	Consortios	Pte.		22/12/1997	8,34
C. para la promoc, desarrollo y gestión de la ciudad del Medio Ambient	07-00-002-C-C-000	Consortios	Sí	CC.AA.	27/01/2006	50,00
Castilla y León Sociedad Patrimonial, S.A.	07-00-000-B-P-026	Sociedades Mercantiles	Sí	CC.AA.	29/03/2009	100,00
Centros europeos de Empresas e Innovación de Castilla y León S.A.	07-00-000-X-P-009	Sociedades Mercantiles	Sí	CC.AA.	27/12/1989	48,73
Club Deportivo Universidad de Salamanca	07-00-001-N-N-000	Otras Instituciones	Pte.		29/03/1988	
Comunidad Autónoma de Castilla y León	07-00-000-B-B-000	A.G. Comunidad Autónoma			25/02/1983	
Consejo Económico y Social	07-00-000-B-U-001	Entes Públicos	Sí	CC.AA.	15/12/1990	
Consejo Juventud Castilla y León	07-00-000-B-U-004	Entes Públicos	Sí	CC.AA.	19/09/2002	
Cursos Internacionales de la Universidad de Salamanca S.A.	07-00-000-B-P-023	Sociedades Mercantiles	No	CC.AA.	01/10/1995	100,00
Enclave Logístico Regional Cylog, S.A.	07-00-000-B-P-029	Sociedades Mercantiles	No	CC.AA.	16/02/2009	50,00
Ente Regional de la Energía Castilla y León	07-00-000-B-U-003	Entes Públicos	Sí	CC.AA.	10/12/1996	
F. Casa de la India	07-47-001-H-H-000	Fundaciones	Sí	EE.LL.	25/11/2003	
F. Centro Alto Entrenamiento y Promoc. deportiva de la Prov. de Soria	07-42-001-H-H-000	Fundaciones	Sí	CC.AA.	11/06/2003	
F. Museo de las Ferias	07-47-004-H-H-000	Fundaciones	Pte.		23/05/2001	
Fundación Acción Social y Tutela de Castilla y León	07-47-014-H-H-000	Fundaciones	Sí	CC.AA.	08/03/2010	
Fundación Alberto Jiménez-Arellano Alonso	07-00-006-H-H-000	Fundaciones	No		24/06/2004	

* Para las sociedades mercantiles se refiere al porcentaje de participación de las CC.AA. y en el caso de los consorcios se refiere al porcentaje de voto.

Comunidad de Castilla y León

Denominación	Código	Tipo de ente	Sector AP	Subsector	Fecha alta	% nominal*
Fundación Anclaje	07-47-015-H-H-000	Fundaciones			18/05/2011	
Fundación Autónoma para la formación en el empleo de Castilla y León	07-00-001-H-H-000	Fundaciones	Sí	CC.AA.	12/05/2006	
FUNDACION CEI STUDII SALAMANTINI	07-37-006-H-H-000	Fundaciones			16/06/2011	
Fundación Centro de Supercomputación de Castilla y León	07-00-012-H-H-000	Fundaciones	Sí	CC.AA.	11/01/2009	
Fundación Centro Regional de Calidad y Acreditación Sanitaria de C y L	07-00-011-H-H-000	Fundaciones	Sí	CC.AA.	04/08/2008	
Fundación científica Arroyo Villaverde	07-00-007-H-H-000	Fundaciones	No		02/03/1983	
Fundación Cultural Hispano-brasileña	07-37-004-H-H-000	Fundaciones	No		06/09/2001	
Fundación de Hemoterapia y Hemodonación	07-00-000-H-H-010	Fundaciones	Sí	CC.AA.	12/06/2003	
Fundación de Investigación del cáncer	07-00-000-H-H-011	Fundaciones	Sí	CC.AA.	14/07/1998	
Fundación del Patrimonio Natural de Castilla y León	07-47-010-H-H-000	Fundaciones	Sí	CC.AA.	15/02/2005	
Fundación del Servicio Regional de Relaciones Laborales	07-00-000-H-H-009	Fundaciones	No		26/02/1998	
Fundación General de la Universidad de Burgos	07-00-000-H-H-002	Fundaciones	Sí	CC.AA.	28/07/1998	
Fundación General de la Universidad de León y de la empresa	07-00-000-H-H-003	Fundaciones	Pte.		19/11/1997	
Fundación General de la Universidad de Salamanca	07-00-000-H-H-004	Fundaciones	Sí	CC.AA.	20/07/1998	
Fundación General de la Universidad de Valladolid	07-00-000-H-H-005	Fundaciones	Sí	CC.AA.	13/11/1996	
Fundación Hospital Clínico Veterinario de Castilla y León	07-24-004-H-H-000	Fundaciones	Sí	CC.AA.	24/11/2005	
Fundación Instituto Castellano y Leonés de la Lengua	07-09-003-H-H-000	Fundaciones	Sí	CC.AA.	06/03/2002	
Fundación Instituto de Estudios de Ciencias de la Salud CyL	07-00-000-H-H-006	Fundaciones	Sí	CC.AA.	15/03/1999	
Fundación Investigación Sanitaria en León	07-00-002-H-H-000	Fundaciones	Sí	CC.AA.	23/05/2001	
Fundación Jorge Guillén	07-00-000-H-H-001	Fundaciones	Sí	CC.AA.	30/12/1992	
Fundación Parque Científico de la Universidad de Salamanca	07-37-005-H-H-000	Fundaciones	Sí	CC.AA.	06/06/2006	
Fundación Parque Científico Universidad de Valladolid	07-47-011-H-H-000	Fundaciones	Sí	CC.AA.	20/04/2007	
Fundación Provincial de Servicios sociales de Burgos	07-09-002-H-H-000	Fundaciones	Sí	CC.AA.	01/07/1995	
Fundación Santa Bárbara	07-00-000-H-H-007	Fundaciones	Sí	CC.AA.	06/02/1990	
Fundación Siglo, para el Turismo y las Artes de C y L	07-47-002-H-H-000	Fundaciones	Sí	CC.AA.	13/11/2000	
Fundación Social de Segovia	07-40-003-H-H-000	Fundaciones	Sí	CC.AA.	01/07/1995	
Fundación Universidades y Enseñanzas Superiores de C y L	07-00-000-H-H-008	Fundaciones	Sí	CC.AA.	25/06/1997	
Fundación Villalar-Castilla y León	07-47-013-H-H-000	Fundaciones	Sí	CC.AA.	18/11/2003	
Gerencia Reg. Salud	07-00-000-B-O-001	Organismo Autónomo	Sí	CC.AA.	18/12/2001	
Gerencia Serv. Sociales Castilla-León	07-00-000-B-O-003	Organismo Autónomo	Sí	CC.AA.	12/04/1995	
Inst. Tecnológico Agrario Castilla y León	07-00-000-B-U-006	Entes Públicos	Sí	CC.AA.	09/05/2002	
Institución Ferial de Castilla y León	07-47-010-C-C-000	Consortios	Pte.		23/09/1996	20,00
Instituto de la Juventud de Castilla y León	07-00-000-B-O-004	Organismo Autónomo	Sí	CC.AA.	01/01/2007	
León Alta Velocidad 2003, S.A.	07-00-000-X-P-020	Sociedades Mercantiles	Sí	Estado	31/03/2003	20,00
Palencia Alta Velocidad S.A.	07-00-000-X-P-021	Sociedades Mercantiles	Sí	Estado	25/09/2008	25,00
Promoción de viviendas, infraestruct. y logística, PROVIL S.A	07-00-000-B-P-016	Sociedades Mercantiles	Sí	CC.AA.	05/09/1994	100,00

Comunidad de Castilla Y León

Denominación	Código	Tipo de ente	Sector		Fecha alta	% nominal*
			AP	Subsector		
Servicio Público de Empleo de Castilla y León	07-00-000-B-O-002	Organismo Autónomo	Sí	CC.AA.	15/04/2003	
Soc. Inves. y Explotación Minera de CyL, S.A. (SIEMCALSA)	07-00-000-X-P-005	Sociedades Mercantiles	Sí	CC.AA.	22/06/1988	26,00
Sociedad Pública de Infraestructuras y Medio Ambiente de CyL	07-00-000-B-P-025	Sociedades Mercantiles	No	CC.AA.	06/07/2007	100,00
Universidad de Burgos	07-00-000-B-W-001	Universidades	Sí	CC.AA.	01/10/1995	
Universidad de León	07-00-000-B-W-002	Universidades	Sí	CC.AA.	01/10/1995	
Universidad de Salamanca	07-00-000-B-W-003	Universidades	Sí	CC.AA.	01/10/1995	
Universidad de Valladolid	07-00-000-B-W-004	Universidades	Sí	CC.AA.	01/10/1995	
Universitatis Salamantinae Mercatus S.R.L	07-00-000-B-P-024	Sociedades Mercantiles	No	CC.AA.	12/11/1996	100,00
Valladolid Alta Velocidad 2003, S.A.	07-00-000-X-P-019	Sociedades Mercantiles	Sí	Estado	19/02/2003	25,00
VISION I+D, S.L.	07-00-000-B-P-028	Sociedades Mercantiles	Pte.		07/07/2005	13,70

Comunidad Autónoma de Castilla - La Mancha

Denominación	Código	Tipo de ente	Sector AP	Subsector	Fecha alta	% nominal*
Agencia del Agua de Castilla-La Mancha	08-00-000-B-O-010	Organismo Autónomo	Sí	CC.AA.	20/01/2010	
Almansa Social S.L.	08-00-000-B-P-025	Sociedades Mercantiles	Pte.		15/05/2007	100,00
Apadrina un árbol	08-00-018-H-H-000	Fundaciones	Sí	EE.LL.	05/06/2006	
Atención integ. personas discapacidad psíquica Fuente Agría	08-13-016-H-H-000	Fundaciones	Sí	CC.AA.	13/09/2001	
Caja Rural de Toledo	08-00-015-H-H-000	Fundaciones	No		17/10/2003	
Castellano Manchega de Cooperación	08-00-000-H-H-006	Fundaciones	Sí	CC.AA.	22/09/2004	
Castilla-La Mancha tierra de viñedos	08-00-013-H-H-000	Fundaciones	No		04/10/2004	
Centro Nacional del Hidrógeno y Pilas de Combustible	08-00-007-C-C-000	Consortios	Sí	Estado	21/12/2007	50,00
Centro Tecnológico Europeo del Asfalto en Castilla-La Mancha	08-45-006-H-H-000	Fundaciones			24/05/2010	
Comunidad Autónoma de Castilla-La Mancha	08-00-000-B-B-000	A.G. Comunidad Autónoma			17/08/1982	
Conmemo. IV Centenario Public. "El Ingenioso Hidalgo D. Quijote de	08-45-005-C-C-000	Consortios	Pte.		29/12/2004	N.D.
Consejos de la Juventud	08-00-000-B-U-004	Entes Públicos	Sí	CC.AA.	20/05/2005	
Consortio de la Ciudad de Cuenca	08-16-006-C-C-000	Consortios	Sí	Estado	07/09/2005	30,77
Consortio de la Ciudad de Toledo	08-45-002-C-C-000	Consortios	Sí	Estado	15/02/2001	26,66
Cultura y Deporte de Castilla La Mancha	08-00-000-H-H-004	Fundaciones	Sí	CC.AA.	11/03/1998	
Ente Pco. Radio-Televisión Castilla-La Mancha	08-00-000-B-U-001	Entes Públicos	Sí	CC.AA.	02/06/2000	
F. Fomento Innovación, Diseño y Cultura Emprendedora CLM	08-00-010-H-H-000	Fundaciones	Sí	CC.AA.	28/05/2009	
Fundación Centro Tecnológico del Metal de Castilla La Mancha	08-00-020-H-H-000	Fundaciones	Sí	CC.AA.	12/04/2010	
Fundación El Greco 2014	08-00-019-H-H-000	Fundaciones	Pte.		02/07/2010	
Fundación Socio-Sanitaria de CLM integrac socio-laboral enfermo mental	08-00-000-H-H-001	Fundaciones	Sí	CC.AA.	08/11/2001	
General de la Universidad de Castilla-La Mancha	08-13-015-H-H-000	Fundaciones	No	CC.AA.	29/06/1999	
General de Medio Ambiente de Castilla-La Mancha	08-00-002-H-H-000	Fundaciones	Sí	CC.AA.	22/05/2007	
Gestión Ambiental de Castilla-La Mancha	08-00-000-B-P-007	Sociedades Mercantiles	Sí	CC.AA.	19/06/2006	100,00
Gestión de Infraestructuras de CLM,S.A. (GICAMAN,S.A.)	08-00-000-B-P-001	Sociedades Mercantiles	Sí	CC.AA.	07/04/1998	100,00
Hospital Nacional de Parapléjicos	08-00-000-H-H-005	Fundaciones	Sí	CC.AA.	15/03/2004	
Infraestructuras del Agua de Castilla-La Mancha	08-00-000-B-U-003	Entes Públicos	Sí	CC.AA.	09/07/2002	
Inst. Finanzas Castilla-La Mancha	08-00-000-B-P-003	Sociedades Mercantiles	Sí	CC.AA.	04/04/2002	100,00
Inst. Mujer Castilla-La Mancha	08-00-000-B-O-003	Organismo Autónomo	Sí	CC.AA.	24/12/2002	
Inst. Prom. Exterior Castilla-La Mancha	08-00-000-B-U-002	Entes Públicos	Sí	CC.AA.	07/04/2002	
Inst. Vid y Vino Castilla-La Mancha (IVICAM)	08-00-000-B-O-002	Organismo Autónomo	Sí	CC.AA.	29/04/1999	
Instituto D. Quijote de Promoción Turíst., Cult. y Artesana	08-00-000-B-P-004	Sociedades Mercantiles	Sí	CC.AA.	20/01/2003	100,00
Instituto de Sistemas Fotovoltaicos de Concentración, S.A. (IS-FOC)	08-00-000-B-P-014	Sociedades Mercantiles	No	CC.AA.	30/09/2006	100,00
Insula Barataria para el fomento de la sociedad de la informacion	08-45-003-H-H-000	Fundaciones	Sí	CC.AA.	28/02/2001	
Jardín Botánico de Albacete	08-00-009-H-H-000	Fundaciones	Sí	CC.AA.	15/07/2008	

* Para las sociedades mercantiles se refiere al porcentaje de participación de las CC.AA. y en el caso de los consortios se refiere al porcentaje de voto.

Comunidad Autónoma de Castilla - La Mancha

Denominación	Código	Tipo de ente	Sector AP	Subsector	Fecha alta	% nominal*
Jardinería Socialmancha S.L.	08-00-000-B-P-026	Sociedades Mercantiles	Pte.		31/03/2008	100,00
Jurado Arbitral de Castilla-La Mancha	08-45-004-H-H-000	Fundaciones	No		05/05/1997	
Para la Gestión del Plan Especial del Alto Guadiana	08-00-006-C-C-000	Consortios	Sí	CC.AA.	25/02/2008	50,00
Parque Arqueológico de Alarcos	08-00-002-C-C-000	Consortios	Sí	CC.AA.	01/07/2003	60,00
Parque Arqueológico de Carranque	08-00-003-C-C-000	Consortios	Sí	CC.AA.	14/05/2003	66,67
Parque Científico y Tecnológico de Albacete	08-02-004-H-H-000	Fundaciones	Sí	CC.AA.	17/12/2001	
Patronato de la semana de música religiosa de Cuenca	08-00-014-H-H-000	Fundaciones	Sí	CC.AA.	07/09/2001	
Radio Autónoma de Castilla-La Mancha S.A.U	08-00-000-B-P-005	Sociedades Mercantiles	Sí	CC.AA.	16/10/2001	100,00
Serv. Salud Castilla-La Mancha (SESCAM)	08-00-000-B-O-001	Organismo Autónomo	Sí	CC.AA.	19/01/2001	
Socialmancha S.L	08-00-000-B-P-022	Sociedades Mercantiles	Pte.		29/03/2006	N.D.
Sociedad de Infraestructuras Aeroportuarias de Castilla-La Mancha S.A	08-00-000-B-P-021	Sociedades Mercantiles	Sí	CC.AA.	05/08/2010	100,00
Sociedad para el desarrollo industrial de C-LM (SODICA-MAN)	08-00-000-B-P-010	Sociedades Mercantiles	Sí	CC.AA.	28/09/1983	74,28
Televisión Autónoma de C-LM S.A.U.	08-00-000-B-P-006	Sociedades Mercantiles	Sí	CC.AA.	16/10/2001	100,00
Toletum Visigodo S.L	08-00-000-X-P-001	Sociedades Mercantiles	Pte.	EE.LL.	22/11/2007	40,00
Unimedia Desarrollos Multimedia S.L.	08-00-000-B-P-023	Sociedades Mercantiles	Pte.		02/05/2001	N.D.
Universidad de Castilla-La Mancha	08-00-000-B-W-001	Universidades	Sí	CC.AA.	01/03/1996	

Comunidad Autónoma de Cataluña

Denominación	Código	Tipo de ente	Sector AP	Subsector	Fecha alta	% nominal*
Aeroports de Catalunya	09-00-000-B-U-058	Entes Públicos	Pte.	CC.AA.	17/08/2009	
Aeroports Públics de Catalunya, SL	09-00-000-B-P-048	Sociedades Mercantiles	Sí	CC.AA.	21/02/2008	100,00
Agència Catalana de Certificació	09-00-000-B-L-010	OO.AA. Comercial	Sí	CC.AA.	27/09/2002	
Agència Catalana de Cooperació al Desenvolupament	09-00-000-B-U-036	Entes Públicos	Sí	CC.AA.	01/01/2003	
Agencia Catalana de Inspección de Trabajo	09-00-000-B-V-041	OO.AA. Administrativo	Pte.		29/05/2010	
Agència Catalana de la Joventut	09-00-000-B-U-035	Entes Públicos	Sí	CC.AA.	10/06/2006	
Agència Catalana de l'Aigua (ACA)	09-00-000-B-U-022	Entes Públicos	Sí	CC.AA.	01/01/1999	
Agència Catalana de Patrimoni Cultural (ACPC)	09-00-000-B-U-065	Entes Públicos			01/10/2011	
Agència Catalana de Turisme	09-00-000-B-U-053	Entes Públicos	Sí	CC.AA.	18/12/2007	
Agència Catalana del Consum	09-00-000-B-V-035	OO.AA. Administrativo	Sí	CC.AA.	31/12/2004	
Agència d'Avaluació i Prospectiva de l'Educació	09-00-000-B-U-066	Entes Públicos			17/07/2009	
Agència de Gestió d'Ajuts Universitaris i de Recerca	09-00-000-B-U-037	Entes Públicos	Sí	CC.AA.	13/06/2001	
Agència de l'Habitatge de Catalunya	09-00-000-B-U-057	Entes Públicos	Sí	CC.AA.	27/08/2009	
Agencia de Migraciones de Cataluña	09-00-000-B-U-062	Entes Públicos	Pte.		14/06/2010	
Agència de Qualitat i Avaluació Sanitàries de Catalunya	09-00-000-B-U-063	Entes Públicos	Pte.		01/09/2010	
Agència de Residus de Catalunya (ARC)	09-00-000-B-U-016	Entes Públicos	Sí	CC.AA.	29/07/1993	
Agència de Salut Pública de Catalunya	09-00-000-B-U-059	Entes Públicos	Sí	CC.AA.	31/10/2009	
Agència de Suport a l'Empresa Catalana	09-00-000-B-U-060	Entes Públicos	Sí	CC.AA.	10/07/2009	
Agència d'Informació, Avaluació i Qualitat en Salut (AIAQS)	09-00-000-B-U-018	Entes Públicos	Sí	CC.AA.	04/07/1994	
Agència Qualitat del Sistema Universitari de Catalunya (AQU)	09-00-000-B-U-034	Entes Públicos	Sí	CC.AA.	12/03/2003	
Agència Tributària de Catalunya	09-00-000-B-U-039	Entes Públicos	Sí	CC.AA.	24/07/2007	
Agrupació Europea de Cooperació Territorial Hospital de la Cerdanya	09-17-044-C-C-000	Consortios	Sí	CC.AA.	26/04/2010	60,00
Aigües Ter-Llobregat (ATLL)	09-00-000-B-U-009	Entes Públicos	No	CC.AA.	12/04/1990	
Associació per a la Promoció i Desenvolup. de les Comarques Gironines	09-00-011-H-H-000	Fundaciones	Pte.	CC.AA.	30/11/2004	
Aula Activa S.A.	09-00-000-B-P-101	Sociedades Mercantiles	Pte.		14/04/1998	100,00
Autometro, SA	09-00-000-B-P-056	Sociedades Mercantiles	No	CC.AA.	07/11/2006	60,00
Autoritat Catalana de la Competència	09-00-000-B-V-040	OO.AA. Administrativo	Sí	CC.AA.	19/02/2009	
Autoritat Catalana de Protecció de Dades	09-00-000-B-U-070	Entes Públicos	Sí	CC.AA.	28/10/2010	
Banc de Sang i de Teixits	09-00-000-B-U-020	Entes Públicos	Sí	CC.AA.	21/04/1995	
BARNACLINIC, S.A.	09-00-000-B-P-066	Sociedades Mercantiles	No	CC.AA.	04/07/1990	N.D.
BCGEST S.L.	09-00-000-B-P-053	Sociedades Mercantiles	No	CC.AA.	23/12/2003	N.D.
Biblioteca de Catalunya	09-00-000-B-V-024	OO.AA. Administrativo	Sí	CC.AA.	30/03/1993	
C Urb. per al desenv. del parc emp. d'act. aeroespa. i mob. Viladecans	09-00-033-C-C-000	Consortios	Pte.		08/09/2006	50,00

* Para las sociedades mercantiles se refiere al porcentaje de participación de las CC.AA. y en el caso de los consortios se refiere al porcentaje de voto.

Comunidad Autónoma de Cataluña

Denominación	Código	Tipo de ente	Sector AP	Subsector	Fecha alta	% nominal*
C Urbanístic del Centre Direccional de Cerdanyola del Vallès	09-08-128-C-C-000	Consorcios	Pte.		29/05/2001	50,00
C. "90 aniversario del Saló Internacional del Automóvil de Barcelona"	09-00-060-C-C-000	Consorcios	Pte.		13/05/2009	25,00
C. Administració Oberta Electrónica de Catalunya	09-08-142-C-C-000	Consorcios	Sí	CC.AA.	04/12/2001	61,11
C. Agència Local d'Energia de Barcelona	09-08-140-C-C-000	Consorcios	Sí	EE.LL.	15/02/2002	31,25
C. Auditori i l'Orquestra	09-08-036-C-C-000	Consorcios	Sí	CC.AA.	03/02/1992	50,00
C. Autoritat del Transport Metropolità	09-08-104-C-C-000	Consorcios	Sí	CC.AA.	19/03/1997	50,00
C. Barri de la Mina	09-08-112-C-C-000	Consorcios	Sí	CC.AA.	13/06/2000	50,00
C. Biblioteques Universitàries de Catalunya	09-08-181-C-C-000	Consorcios	Sí	CC.AA.	29/10/1996	90,00
C. Camp de Tarragona i de la seva Àrea d'Influència	09-43-038-C-C-000	Consorcios	Sí	EE.LL.	30/04/2002	0,69
C. Casa Asia	09-08-206-C-C-000	Consorcios	Sí	CC.AA.	09/11/2001	25,00
C. Castell de Sant Ferran de Figueres	09-17-035-C-C-000	Consorcios	Sí	Estado	28/01/2003	25,00
C. Castelldefels Agents de Salut (CASAP)	09-08-216-C-C-000	Consorcios	Sí	CC.AA.	27/07/2005	71,43
C. Centre Català del Plàstic (CCP)	09-08-044-C-C-000	Consorcios	No	CC.AA.	14/12/1993	46,68
C. Centre de Recerca Ecològica i Aplicacions Forestals (CREAF)	09-08-200-C-C-000	Consorcios	No	CC.AA.	04/08/1987	77,23
C. Centre de Recerca Matemàtica (CRM)	09-08-147-C-C-000	Consorcios	Sí	CC.AA.	30/07/2002	50,00
C. Centre de Terminologia (TERMCAT)	09-08-046-C-C-000	Consorcios	Sí	CC.AA.	22/02/1994	62,50
C. Centre d'Estudis Demogràfics	09-08-202-C-C-000	Consorcios	Sí	CC.AA.	09/08/1985	100,00
C. Centre Internacional de Mètodes Numèrics en Enginyeria (CIMNE)	09-08-201-C-C-000	Consorcios	No	CC.AA.	20/05/1987	100,00
C. Centre Internacional d'Investigació dels Recursos Costaners (CIIRC)	09-08-194-C-C-000	Consorcios	No	CC.AA.	14/09/1993	88,88
C. Centro de Investigación en Economía y Salud	09-00-063-C-C-000	Consorcios	Pte.		14/12/2010	100,00
C. Circuit de Catalunya	09-08-028-C-C-000	Consorcios	Sí	CC.AA.	22/03/1989	72,00
C. Colonia Güell	09-08-038-C-C-000	Consorcios	Sí	EE.LL.	24/03/1992	25,00
C. Condic. i Gestió Complex Tractament de Residus de Solius	09-17-007-C-C-000	Consorcios	Pte.		05/07/1994	50,00
C. Const. i Expl. Quarta Planta de Tractament Integral de Residus	09-00-008-C-C-000	Consorcios	Sí	EE.LL.	07/11/2006	12,50
C. Corporació de Salut del Marresme i la Selva	09-08-127-C-C-000	Consorcios	Sí	CC.AA.	24/07/2001	N.D.
C. d'Atenció Primària de Salut de l'Eixample	09-00-012-C-C-000	Consorcios	Sí	CC.AA.	17/04/2001	55,56
C. de Comerç, Artesania i Moda de Catalunya	09-08-223-C-C-000	Consorcios	Sí	CC.AA.	15/09/2009	71,43
C. de la Inspección de Trabajo y Seguridad Social de Cataluña	09-00-059-C-C-000	Consorcios	Pte.		30/04/2010	50,00
C. de l'Habitatge de l'Àrea Metropolitana de Barcelona	09-00-016-C-C-000	Consorcios	Sí	CC.AA.	02/05/2007	50,00
C. de Serveis Socials de Barcelona	09-00-019-C-C-000	Consorcios	Sí	CC.AA.	28/01/1999	60,00
C. del Parc de l'Espai d'Interès Natural de Gallecs	09-00-018-C-C-000	Consorcios	Sí	CC.AA.	24/10/2006	50,00
C. del Teatre Fortuny de Reus	09-43-002-C-C-000	Consorcios	Sí	CC.AA.	11/07/1984	52,00
C. del Transport Públic de l'Àrea de Lleida (ATMAL)	09-25-051-C-C-000	Consorcios	Sí	CC.AA.	30/08/2005	50,00
C. Desenvolupament del Parc d'Activitats Econòmiques de Can Sant Joan	09-08-027-C-C-000	Consorcios	Pte.		20/06/1990	55,56
C. Desenvolupament Urbanístic Sector Est de Paldejà	09-08-078-C-C-000	Consorcios	Pte.		18/10/1994	50,00
C. Distribució Xarxa de Productes Químics	09-43-023-C-C-000	Consorcios	No	CC.AA.	20/03/1996	20,00

Comunidad Autónoma de Cataluña

Denominación	Código	Tipo de ente	Sector AP	Subsector	Fecha alta	% nominal*
C. Educació de Barcelona	09-08-139-C-C-000	Consorcios	Sí	CC.AA.	28/01/1999	60,00
C. El Far, Centre dels Treballs del Mar	09-08-033-C-C-000	Consorcios	Sí	EE.LL.	25/05/1993	30,00
C. Escola Industrial de Barcelona	09-08-092-C-C-000	Consorcios	Sí	CC.AA.	08/07/1998	66,67
C. Escola Superior de Comerç Internacional (ESCI)	09-08-187-C-C-000	Consorcios	No	CC.AA.	28/12/1993	100,00
C. Escola Superior d'Estudis Universitaris de Gestió Hotelera	09-08-035-C-C-000	Consorcios	Pte.		11/12/1990	N.D.
C. Estany d'Ivars-Vila-sana	09-25-042-C-C-000	Consorcios	Sí	CC.AA.	24/12/2002	50,00
C. Fira Internacional de Barcelona	09-08-031-C-C-000	Consorcios	No	EE.LL.	09/08/2000	33,34
C. Gerri de la Sal	09-08-170-C-C-000	Consorcios	Pte.		08/10/2003	33,33
C. Gestió de Residus Municipals de La Selva	09-17-008-C-C-000	Consorcios	Sí	CC.AA.	09/08/1994	50,00
C. gestió residus Ribera d'Ebre, el Priorat i la Terra Alta	09-43-017-C-C-000	Consorcios	No	CC.AA.	25/01/1995	30,00
C. Gran Teatre del Liceu	09-08-020-C-C-000	Consorcios	Sí	Estado	17/12/1980	32,50
C. Grup d'acció local Montsec Sostenible	09-00-011-C-C-000	Consorcios	Pte.		03/07/2001	N.D.
C. Habitatge de Barcelona	09-08-118-C-C-000	Consorcios	Sí	CC.AA.	28/01/1999	60,00
C. Hospitalari de Vic	09-00-002-C-C-000	Consorcios	Sí	CC.AA.	27/10/1986	66,67
C. Infraestructures de Telecomunicacions de Catalunya.ITCat.	09-00-004-C-C-000	Consorcios	Sí	CC.AA.	21/12/2005	60,00
C. Institut Català del Suro	09-08-207-C-C-000	Consorcios	Sí	CC.AA.	23/10/1991	30,00
C. Institut de ciències polítiques i socials	09-00-010-C-C-000	Consorcios	Sí	EE.LL.	04/08/1992	50,00
C. Institut de Geomàtica	09-08-179-C-C-000	Consorcios	No	CC.AA.	10/10/1997	100,00
C. Institut d'Estudis Regionals i Metropolitans de Barcelona	09-08-034-C-C-000	Consorcios	Sí	CC.AA.	18/10/1984	44,50
C. Institut d'Infancia i Mòn Urbà	09-08-093-C-C-000	Consorcios	Sí	EE.LL.	22/05/1998	26,66
C. Laboratori Intercomarcal de l'Alt Penedès, l'Anoia i el Garraf	09-08-125-C-C-000	Consorcios	Sí	CC.AA.	30/12/1992	58,00
C. L'Aeròdrom de la Cerdanya	09-17-043-C-C-000	Consorcios	Pte.		25/07/2006	50,00
C. Llotja de Bellpuig	09-25-032-C-C-000	Consorcios	Pte.		07/11/2001	16,66
C. Mar Parc de Salut de Barcelona	09-00-024-C-C-000	Consorcios	Sí	CC.AA.	28/01/2010	60,00
C. Memorial dels Espais de la Batalla de l'Ebre (COMEBE)	09-08-164-C-C-000	Consorcios	Pte.		10/12/2002	10,00
C. Mercat de les Flors/Centre de les Arts de Moviment	09-00-055-C-C-000	Consorcios	Sí	EE.LL.	24/10/2006	50,00
C. Montsec	09-25-027-C-C-000	Consorcios	Sí	CC.AA.	27/12/2000	50,00
C. Museu Castellor de Catalunya	09-43-040-C-C-000	Consorcios	Sí	CC.AA.	04/11/2003	40,00
C. Museu d'Art Contemporani de Barcelona	09-08-006-C-C-000	Consorcios	Sí	CC.AA.	06/04/1988	30,50
C. Museu de Lleida, Diocesà i Comarcal	09-25-024-C-C-000	Consorcios	Sí	CC.AA.	18/05/1999	20,00
C. Museu Memorial de l'Exili	09-00-022-C-C-000	Consorcios	Sí	CC.AA.	25/06/2008	60,00
C. Museu Nacional d'Art de Catalunya	09-08-086-C-C-000	Consorcios	Sí	CC.AA.	04/03/1991	53,00
C. Normalització Lingüística	09-08-022-C-C-000	Consorcios	Sí	CC.AA.	15/12/1988	51,00
C. Observatori del Paisatge	09-08-208-C-C-000	Consorcios	Sí	CC.AA.	30/11/2004	54,55
C. Organitzador Fórum Universal Cultures de Barcelona 2004	09-08-095-C-C-000	Consorcios			27/08/1998	33,33
C. Palau de la Música Catalana	09-08-003-C-C-000	Consorcios	Sí	CC.AA.	08/04/1983	18,18
C. para Const., Equipam. y explot. del Laborat. de Luz Sincrotrón	09-08-225-C-C-000	Consorcios			14/03/2003	50,00
C. Parc Recerca Biomèdica de Barcelona (PRBB)	09-08-219-C-C-000	Consorcios	No	CC.AA.	26/07/2005	70,00
C. Patrimoni Mundial de la Vall de Boí	09-08-159-C-C-000	Consorcios	Sí	CC.AA.	12/05/2004	33,34
C. Patronat Catalunya Mòn - DIPLOCAT	09-08-105-C-C-000	Consorcios	Sí	CC.AA.	20/07/1982	55,56
C. Patronat Vall de Núria	09-00-001-C-C-000	Consorcios	Sí	CC.AA.	30/07/1987	45,00
C. per a l'Ocupació i la Promoció Econòmica del Vallès Occidental	09-00-057-C-C-000	Consorcios	Pte.	CC.AA.	26/07/2006	11,42

Comunidad Autónoma de Cataluña

Denominación	Código	Tipo de ente	Sector AP	Subsector	Fecha alta	% nominal*
C. per a la Recuperació i Conservació del Riu Llobregat	09-00-023-C-C-000	Consorcios	Sí	CC.AA.	29/08/2006	40,00
C. per a l'execució del PRODER de la Cm. del Pla d'Urgel	09-25-044-C-C-000	Consorcios	Pte.		01/10/2001	N.D.
C. per al Desen.Urb.de l'Actua. de Sòl Ind i Ac La Guardiola	09-00-005-C-C-000	Consorcios	Pte.	CC.AA.	27/10/2005	50,00
C. per al Desenv. Urb. del Sector d'Urb. Prio. Mas Lluhí	09-08-070-C-C-000	Consorcios	Pte.		14/06/1994	50,00
C. Pla de Rehabilitació i Equipament de Teatres de Barcelona	09-08-134-C-C-000	Consorcios	Sí	Estado	15/11/2001	37,50
C. Port de Mataró	09-08-083-C-C-000	Consorcios	No	CC.AA.	11/09/1997	60,00
C. Port de Portbou	09-17-029-C-C-000	Consorcios	No	CC.AA.	23/01/2001	54,55
C. Reforma Gran Via de l'Hospitalet Llobregat	09-08-137-C-C-000	Consorcios	No	EE.LL.	12/06/2001	50,00
C. Sanitari de Barcelona	09-08-011-C-C-000	Consorcios	Sí	CC.AA.	31/01/1989	60,00
C. Sanitari de l'Alt Penedès	09-08-060-C-C-000	Consorcios	Sí	CC.AA.	04/01/1995	56,00
C. Sanitari de L'Anoia	09-08-117-C-C-000	Consorcios	Sí	CC.AA.	05/12/2000	60,00
C. Sanitari de Mollet del Vallès	09-08-189-C-C-000	Consorcios	Sí	CC.AA.	21/10/2003	60,00
C. Sanitari del Maresme	09-08-094-C-C-000	Consorcios	Sí	CC.AA.	08/07/1998	60,00
C. Sant Gregori	09-08-168-C-C-000	Consorcios	Sí	CC.AA.	27/01/1992	60,00
C. Transport Públic de l'àrea de Girona	09-00-003-C-C-000	Consorcios	Sí	CC.AA.	25/07/2006	50,00
C. urb. p. des. de ARE Horta-Capallera-Cendrassos nord y carret. Llers	09-00-040-C-C-000	Consorcios	Pte.		25/05/2010	50,00
C. Urbanístic Desenvolupament Sector Residencial Can Filuà	09-08-218-C-C-000	Consorcios	Pte.		21/11/2005	50,00
C. Urbanístic l'Aigueta	09-17-018-C-C-000	Consorcios	Pte.		12/06/1996	50,00
C. Urbanístic per al Des. del Sector d'Activitats Ec. Rocarodona-Olvan	09-00-052-C-C-000	Consorcios	Pte.		22/05/2007	50,00
C. Urbanístic per al Desenvolupament del Sector Eixample Nord	09-00-007-C-C-000	Consorcios	Pte.		26/09/2006	50,00
C. urbanístic per al desenvolupament del sector Mas les Vinyes II	09-00-034-C-C-000	Consorcios	Pte.		20/10/2006	50,00
C. Urbanístic per al desenvolupament del sector Z-1 de Granollers	09-08-121-C-C-000	Consorcios	Pte.		20/03/2001	50,00
C. urbanístic para el des. del ARE La Cabana del Màrtir	09-00-049-C-C-000	Consorcios	Pte.		25/05/2010	50,00
C. urbanístic para el des. del ARE Sector Residencial	09-00-047-C-C-000	Consorcios	Pte.		25/05/2010	50,00
C. urbanístic para el desarrollo de las ARE Els Prats 1-SUD 3	09-00-050-C-C-000	Consorcios	Pte.		25/05/2010	50,00
C. urbanístic para el desarrollo de las ARE L'Estrella y Sant Crist	09-00-037-C-C-000	Consorcios	Pte.		09/10/2010	50,00
C. urbanístic para el desarrollo del ARE Can Duran	09-00-043-C-C-000	Consorcios	Pte.		25/05/2010	50,00
C. urbanístic para el desarrollo del ARE Escultor Clarà	09-00-041-C-C-000	Consorcios	Pte.		25/05/2010	50,00
C. urbanístic para el desarrollo del ARE La Façana	09-00-048-C-C-000	Consorcios	Pte.		04/05/2010	50,00
C. urbanístic para el desarrollo del ARE Los Colomers	09-00-044-C-C-000	Consorcios	Pte.		25/05/2010	50,00
C. urbanístic para el desarrollo del ARE Mas Bosser	09-00-046-C-C-000	Consorcios	Pte.		25/05/2010	50,00
C. urbanístic para el desarrollo del ARE Ribera-Salines	09-00-038-C-C-000	Consorcios	Pte.		04/05/2010	50,00
C. urbanístic para el desarrollo del ARE Sant Gregori	09-00-039-C-C-000	Consorcios	Pte.		25/05/2010	50,00
C. urbanístic para el desarrollo del ARE Sector Est	09-00-042-C-C-000	Consorcios	Pte.		25/05/2010	50,00
C. urbanístic para el desarrollo del ARE Sectors 1 y 8	09-00-045-C-C-000	Consorcios	Pte.		25/05/2010	50,00
Catalana de Telecomunicacions S. Operadora de Xarxes, S.A.	09-00-000-F-P-055	Sociedades Mercantiles	No		01/07/1999	25,00

Comunidad Autónoma de Cataluña

Denominación	Código	Tipo de ente	Sector AP	Subsector	Fecha alta	% nominal*
Catalana d'Iniciatives	09-00-000-F-P-014	Sociedades Mercantiles	Pte.		01/06/1993	N.D.
Catalunya Bus Turistic UTE	09-00-000-X-P-071	Sociedades Mercantiles	Pte.		01/07/2003	12,50
Catalunya Radio SRG, S.A.	09-00-000-B-P-008	Sociedades Mercantiles	Sí	CC.AA.	19/12/1983	100,00
Centrals i Infraestructures per la Mobilitat i Activitats Logístiques	09-00-000-B-P-022	Sociedades Mercantiles	Sí	CC.AA.	04/12/1992	100,00
Centre d'Alt Rendiment Esportiu (CAR)	09-00-000-B-U-008	Entes Públicos	Sí	CC.AA.	03/01/1989	
Centre d'Atenció i Gestió de Trucades d'Urgència 112 Catalunya	09-00-000-B-U-042	Entes Públicos	Sí	CC.AA.	23/08/2007	
Centre de la Propietat Forestal (CPF)	09-00-000-B-U-025	Entes Públicos	Sí	CC.AA.	29/08/1999	
Centre de Medicina Regenerativa de Barcelona, Fundació Privada	09-08-158-H-H-000	Fundaciones	Sí	CC.AA.	20/07/2005	
Centre de Recerca i Innovació de les Indústries Turístiques	09-17-053-H-H-000	Fundaciones	Pte.		01/01/2005	
Centre de Serveis Científics i Acadèmics de Catalunya (CESCA)	09-08-178-C-C-000	Consortios	Sí	CC.AA.	14/10/1991	77,78
Centre de Telecomunicacions i Tecnologies de la Informació	09-00-000-B-U-017	Entes Públicos	Sí	CC.AA.	01/01/1994	
Centre d'estudis d'Opinió	09-00-000-B-V-036	OO.AA. Administrativo	Sí	CC.AA.	24/07/2007	
Centre d'Estudis Jurídics i Formació Especialitzada	09-00-000-B-V-017	OO.AA. Administrativo	Sí	CC.AA.	24/11/1990	
Centre d'Informació i Documentació Internacionals a Barcelona (CIDOB)	09-00-033-H-H-000	Fundaciones	Sí	CC.AA.	20/01/1992	
Centre d'Iniciatives per a la Reinserció (CIRE)	09-00-000-B-U-006	Entes Públicos	No	CC.AA.	18/05/1989	
Centre Recursos Protecció de la Salut i del Medi Ambient	09-43-039-C-C-000	Consortios	Pte.	CC.AA.	28/06/2002	33,33
Centre Tecnològic Forestal de Catalunya	09-25-010-C-C-000	Consortios	Sí	CC.AA.	28/11/1994	33,33
Centre UDL - IRTA, fundació privada	09-00-017-H-H-000	Fundaciones	Pte.		09/01/2007	
CHC Consultoria y Gestió S.A.	09-00-000-X-P-076	Sociedades Mercantiles	Pte.		22/10/1993	N.D.
Circuit de Motocrós de Catalunya, S.L.	09-00-000-B-P-111	Sociedades Mercantiles	Sí	CC.AA.	02/06/2008	75,00
Circuits de Catalunya, S.L.	09-00-000-B-P-052	Sociedades Mercantiles	No	CC.AA.	29/12/1992	N.D.
Comercial de La Forja SA	09-00-000-B-P-077	Sociedades Mercantiles	No	CC.AA.	09/07/1987	97,89
Comunidad Autónoma de Cataluña	09-00-000-B-B-000	A.G. Comunidad Autónoma			18/12/1979	
Consell Català de la Producció Agrària Ecològica (CCPAE)	09-00-000-B-U-029	Entes Públicos	No	CC.AA.	01/01/2001	
Consell català de la Producció Integrada	09-00-000-B-U-051	Entes Públicos	No		06/02/2002	
Consell Català de l'Esport	09-00-000-B-V-029	OO.AA. Administrativo	Sí	CC.AA.	10/08/1999	
Consell de l'Audiovisual de Catalunya	09-00-000-B-U-055	Entes Públicos	Pte.		06/05/2000	
Consell de Treball, Econòmic i Social de Catalunya	09-00-000-B-U-043	Entes Públicos	Sí	CC.AA.	30/05/1997	
Consell Nacional de la Cultura i de les Arts	09-00-000-B-U-052	Entes Públicos	Sí	CC.AA.	22/05/2008	
Consell Nacional de la Joventut de Catalunya	09-00-000-B-U-047	Entes Públicos	Sí	CC.AA.	23/07/1985	
Consorti Alta Velocitat Barcelona	09-00-014-C-C-000	Consortios	Sí	Estado	12/06/2002	33,33
Consorti Biopol de l'Hospitalet de Llobregat	09-00-020-C-C-000	Consortios	Sí	CC.AA.	10/10/2006	77,00
Consorti Catalan Films & TV	09-00-021-C-C-000	Consortios	Sí	CC.AA.	27/09/2005	66,67

Comunidad Autónoma de Cataluña

Denominación	Código	Tipo de ente	Sector AP	Subsector	Fecha alta	% nominal*
Consorci Centre de Recerca en Economia Internacional	09-08-184-C-C-000	Consorcios	Sí	CC.AA.	12/11/1994	100,00
Consorci Centre de Visió per Computador	09-08-185-C-C-000	Consorcios	No	CC.AA.	13/07/1994	100,00
Consorci Centre d'Estudis Olímpics	09-08-029-C-C-000	Consorcios	Pte.		08/03/1991	45,40
Consorci Centre Innovació del Transport	09-08-174-C-C-000	Consorcios	Sí	CC.AA.	10/08/2000	100,00
Consorci CSIC-IRTA-UAB Centre d'Investigació Agrigenòmica	09-08-158-C-C-000	Consorcios	Sí	CC.AA.	13/02/2003	63,63
Consorci de Gestió corporació sanitària	09-08-224-C-C-000	Consorcios	Sí	CC.AA.	16/12/1992	N.D.
Consorci de L'Estany	09-00-056-C-C-000	Consorcios	Pte.		17/05/2007	16,67
Consorci de Prevenció i Salut de Terrassa SL	09-00-000-B-P-076	Sociedades Mercantiles	Pte.		31/12/2003	N.D.
Consorci de Salut i d'Atenció Social de Catalunya	09-00-058-C-C-000	Consorcios	Pte.	CC.AA.	15/03/1984	5,94
Consorci de Viviers d'Empreses Territorials de la Demarcació de Girona	09-00-036-C-C-000	Consorcios	Pte.		20/04/2007	21,43
Consorci del Ferrocarril Turístic de l'Alt Llobregat	09-08-217-C-C-000	Consorcios	Pte.		03/11/1998	50,00
Consorci del Parc Fluvial del Llobregat	09-08-146-C-C-000	Consorcios	Sí	CC.AA.	26/11/2002	10,00
Consorci Ecomuseu de Les Valls d'Àneu	09-25-005-C-C-000	Consorcios	Pte.		02/02/1994	18,18
Consorci Escola Tècnica d'Igualada	09-08-166-C-C-000	Consorcios	Sí	CC.AA.	15/05/2001	85,80
Consorci Formació Continua de Catalunya	09-08-160-C-C-000	Consorcios	No		29/07/2003	71,40
Consorci Gestió Condomini del Palau Firal de Manresa	09-08-180-C-C-000	Consorcios	Sí	EE.LL.	30/05/1996	50,00
Consorci Gestió de Residus Municipals de la Comarca del Montsià	09-43-016-C-C-000	Consorcios	No	CC.AA.	28/09/1995	50,00
Consorci Gestió de Residus Urbans d'Osona	09-08-039-C-C-000	Consorcios	Pte.	CC.AA.	28/06/1993	50,00
Consorci Govern Territorial de Salut El Pallars Jussà-Pallars Sobirà	09-00-053-C-C-000	Consorcios	Pte.		05/09/2008	50,00
Consorci Hospitalari de Catalunya S.A.	09-00-000-X-P-077	Sociedades Mercantiles	Sí	CC.AA.	14/01/1992	N.D.
Consorci Institut Català de Ciències Cardiovasculars	09-08-173-C-C-000	Consorcios	Sí	CC.AA.	06/03/2000	77,78
Consorci Institut de Física d'Altes Energies	09-08-197-C-C-000	Consorcios	Sí	CC.AA.	16/07/1991	100,00
Consorci Institut d'Estudis Territorials	09-08-193-C-C-000	Consorcios	Sí	CC.AA.	20/07/1992	100,00
Consorci Institut d'Investigacions Biomèdiques August Pi i Sunyer	09-08-182-C-C-000	Consorcios	Sí	CC.AA.	11/07/1996	66,67
Consorci Institut Europeu de la Mediterrània	09-08-161-C-C-000	Consorcios	Sí	CC.AA.	19/04/2002	38,00
Consorci Intermunicipal de Vila-Seca i Salou	09-43-005-C-C-000	Consorcios	Pte.		27/02/1992	20,00
Consorci Laboratori de Llum de Sincrotró	09-08-171-C-C-000	Consorcios	Sí	CC.AA.	02/05/2000	100,00
Consorci Markets, Organizations and Votes in Economics	09-08-221-C-C-000	Consorcios	Sí	CC.AA.	16/12/2008	100,00
Consorci Parc Científic i Tecnològic Agroalimentari de Lleida	09-00-054-C-C-000	Consorcios	Pte.		01/01/2005	50,00
Consorci per la commemoració del Centenari de la Costa Brava	09-00-028-C-C-000	Consorcios	Pte.		23/07/2009	40,00
Consorci Protecció i Gestió Espais Naturals del Delta del Llobregat	09-08-212-C-C-000	Consorcios	Sí	CC.AA.	03/05/2005	42,86
Consorci Residència Investigadors	09-08-186-C-C-000	Consorcios	No	CC.AA.	24/09/1994	50,00
Consorci Sanitari de la Selva	09-17-005-C-C-000	Consorcios	Sí	CC.AA.	30/12/1992	57,13
Consorci Sanitari de Terrassa	09-08-051-C-C-000	Consorcios	Sí	CC.AA.	25/03/1988	60,00

Comunidad Autónoma de Cataluña

Denominación	Código	Tipo de ente	Sector AP	Subsector	Fecha alta	% nominal*
Consorti Sanitari Integral	09-08-165-C-C-000	Consortios	Sí	CC.AA.	02/02/1987	75,00
Consorti Transport Públic de El Camp de Tarragona	09-08-191-C-C-000	Consortios	Sí	CC.AA.	04/12/2003	50,00
Consorti Urbanístic Portal Costa Brava-Illa de Blanes	09-17-032-C-C-000	Consortios	Sí	CC.AA.	05/02/2002	57,15
Consortio del Museo de Ciencias Naturales de Barcelona	09-00-062-C-C-000	Consortios	Pte.		23/11/2010	N.D.
Coordinació Logística Sanitària AIE	09-00-000-B-P-113	Sociedades Mercantiles	Sí	CC.AA.	24/03/2006	N.D.
Corporació Catalana de Mitjans Audiovisuals	09-00-000-B-U-001	Entes Públicos	Sí	CC.AA.	15/06/1983	
Corporació Sanitària Parc Taulí de Sabadell	09-08-015-C-C-000	Consortios	Sí	CC.AA.	13/10/1986	70,00
CSC Tecnalia Salut S.L.	09-00-000-X-P-078	Sociedades Mercantiles	Pte.		01/06/1995	N.D.
CSC Vitae S.A.	09-00-000-X-P-079	Sociedades Mercantiles	Pte.		18/11/1998	N.D.
Cultura Innovadora i Científica UB, SL	09-00-000-B-P-083	Sociedades Mercantiles	Sí	CC.AA.	29/07/2003	100,00
Ecoparc de Residus Industrials, S.A.	09-00-000-B-P-064	Sociedades Mercantiles	No	CC.AA.	09/06/1995	100,00
Edicions de la UPC, SL	09-00-000-B-P-085	Sociedades Mercantiles	Pte.		11/11/1994	99,90
Editorial UOC SL	09-00-000-B-P-073	Sociedades Mercantiles	No	CC.AA.	23/01/2002	100,00
Educacionline S.I.	09-00-000-B-P-100	Sociedades Mercantiles	Pte.		05/08/1998	50,00
Eficiència Energètica, S.A. (EFIENSA)	09-00-000-B-P-014	Sociedades Mercantiles	No	CC.AA.	04/02/1992	100,00
Empresa de Promoció i Localització Industrial Catalunya, SA	09-00-000-B-P-017	Sociedades Mercantiles	Sí	CC.AA.	26/02/1986	100,00
Ens per al Cessament Agrari, S.R.L.	09-00-000-X-P-053	Sociedades Mercantiles	Sí	CC.AA.	13/09/1993	45,00
Entitat Autònoma de Jocs i Apostes Generalitat	09-00-000-B-L-009	OO.AA. Comercial	No	CC.AA.	24/04/1986	
Entitat Autònoma del Diari Oficial i de Publicacions de la Generalitat	09-00-000-B-L-002	OO.AA. Comercial	No	CC.AA.	30/12/1987	
Entitat Autònoma Museus d'Arqueologia	09-00-000-B-V-020	OO.AA. Administrativo	Sí	CC.AA.	04/12/1990	
Equocat, S.A.	09-00-000-B-P-013	Sociedades Mercantiles	No	CC.AA.	16/06/1993	100,00
Escola d'Administració Pública de Catalunya	09-00-000-B-V-003	OO.AA. Administrativo	Sí	CC.AA.	09/04/1987	
Escola d'Idiomes Moderns Casa Convalescència, SL	09-00-000-B-P-089	Sociedades Mercantiles	Pte.	CC.AA.	15/03/2000	N.D.
Eurecamedia SL	09-00-000-B-P-074	Sociedades Mercantiles	No	CC.AA.	14/01/2000	100,00
F. Centre de Seguretat de la Informació de Catalunya (CESI-CAT)	09-00-012-H-H-000	Fundaciones	Pte.	CC.AA.	10/03/2010	
F. Centre Recerca de Sanitat Animal (CRESA)	09-08-175-H-H-000	Fundaciones	Sí	CC.AA.	15/06/2000	
F. Guasch Coranty	09-00-048-H-H-000	Fundaciones			30/07/1982	
F. Hospital Universitari Vall d'Hebron-Institut de recerca	09-00-026-H-H-000	Fundaciones	Sí	CC.AA.	14/07/1994	
F. Institut Català de Farmacologia	09-08-179-H-H-000	Fundaciones			22/07/1998	
F. Institut de Recerca contra la leucèmia Josep Carreras	09-00-038-H-H-000	Fundaciones			13/04/2011	
F. Parc Científic i Tecnològic de la Universitat de Girona	09-17-051-H-H-000	Fundaciones	Pte.		04/11/2002	
F. Priv. Institut de Formació Continua de la Univ. de Barcelona IL3-UB	09-00-050-H-H-000	Fundaciones	No	CC.AA.	22/02/2007	
F. Privada Apel.les Fenosa	09-43-084-H-H-000	Fundaciones	No		18/01/1999	
F. Privada Centre de Recerca en Salut Internacional de Barcelona-CRESIB	09-00-004-H-H-000	Fundaciones	Sí	CC.AA.	20/04/2007	

Comunidad Autónoma de Cataluña

Denominación	Código	Tipo de ente	Sector AP	Subsector	Fecha alta	% nominal*
F. Privada de Gestió Sanitària Hospital de la Sta. Creu i Sant Pau	09-00-009-H-H-000	Fundaciones	Sí	CC.AA.	15/10/1992	
F. Privada Institut Català de Ciències del Clima IC3	09-00-008-H-H-000	Fundaciones	Sí	CC.AA.	19/12/2008	
F. Privada Salut del Consorci Sanitari del Maresme	09-00-005-H-H-000	Fundaciones	Pte.	CC.AA.	18/09/2000	
F. Privada Sitges, Festival Internacional de Cinama de Catalunya	09-00-015-H-H-000	Fundaciones	Pte.		30/06/2006	
F. Privada Transplant Services Foundation (TSF)	09-00-010-H-H-000	Fundaciones	No	CC.AA.	04/07/1994	
F. X-Tratus	09-08-180-H-H-000	Fundaciones			28/11/2002	
F. Centre d'Excel·lència per a la Formació de Professionals d'Automoció	09-08-178-H-H-000	Fundaciones			23/11/2010	
F. Institució dels centres de recerca de Catalunya ICERCA	09-00-037-H-H-000	Fundaciones	Sí	CC.AA.	12/11/2010	
Ferrocarrils de la Generalitat de Catalunya (FGC)	09-00-000-B-U-002	Entes Públicos	No	CC.AA.	18/12/1979	
FGC Mobilitat SA	09-00-000-B-P-075	Sociedades Mercantiles	Pte.	CC.AA.	13/02/2008	100,00
Fira 2000 S.A.	09-00-000-X-P-073	Sociedades Mercantiles	No	CC.AA.	28/10/1993	51,30
Fonsinnocat, FCR de Règim Simplificat	09-00-000-B-P-115	Sociedades Mercantiles			02/12/2004	N.D.
For Tissues and Cells, S.L.	09-00-000-B-P-067	Sociedades Mercantiles	Pte.	CC.AA.	08/06/2007	N.D.
Forestal Catalana, S.A.	09-00-000-B-P-006	Sociedades Mercantiles	No	CC.AA.	15/04/1988	100,00
Forjas de Cantabria SL	09-00-000-B-P-078	Sociedades Mercantiles	Pte.		01/01/2008	93,85
Forum Univ. Cul. Barcelona 2004, S.A.	09-08-001-X-P-001	Sociedades Mercantiles			27/05/1999	N.D.
Fund. Priv. Institut de medicina Predictiva i Personalitzada del Càncer	09-08-168-H-H-000	Fundaciones	Sí	CC.AA.	19/12/2007	
Fund. Priv. Societat de la Informació Solidària i Sostenible a Catalunya	09-08-154-H-H-000	Fundaciones	Sí	CC.AA.	23/09/2003	
Fundació Agustí Pedro i Pons	09-00-046-H-H-000	Fundaciones			16/09/1985	
Fundació Catalana per a la Recerca i la Innovació (FCRI)	09-08-145-H-H-000	Fundaciones	Sí	CC.AA.	24/12/1986	
Fundació Centre de Documentació Política	09-08-146-H-H-000	Fundaciones	Sí	CC.AA.	25/07/1986	
Fundació Centre Tecnològic de Telecomunicacions de Catalunya	09-08-152-H-H-000	Fundaciones	Sí	CC.AA.	22/01/2002	
Fundació del Gran Teatre del Liceu, Fundació Privada	09-00-032-H-H-000	Fundaciones	Sí	Estado	21/12/1994	
Fundació Factor Humà	09-00-036-H-H-000	Fundaciones	Pte.		25/06/1999	
Fundació Hospital Clínic Veterinari. Fundació Privada	09-00-020-H-H-000	Fundaciones	Pte.		15/05/2009	
Fundació Institut Català de Paleontologia Miquel Crusafont (ICP Miquel)	09-08-166-H-H-000	Fundaciones	Sí	CC.AA.	22/01/2008	
Fundació Institut Confuci de Barcelona	09-00-045-H-H-000	Fundaciones			22/03/2011	
Fundació Institut d'Alta Tecnologia PRBB-Fundació privada	09-00-043-H-H-000	Fundaciones			23/01/2002	
Fundació Institut D'Investigació en ciències de la Salut Germans Trias	09-00-003-H-H-000	Fundaciones	Sí	CC.AA.	12/07/1995	
Fundació Institut Mar d'Investigacions mèdiques IMIM	09-00-014-H-H-000	Fundaciones	Sí	CC.AA.	18/10/1993	
Fundació La Marató de TV3	09-08-176-H-H-000	Fundaciones	Sí	CC.AA.	11/12/1996	
Fundació Montcelimar	09-00-047-H-H-000	Fundaciones			19/05/1992	
Fundació Parc Científic de Barcelona	09-08-174-H-H-000	Fundaciones	Sí	CC.AA.	03/03/1998	

Comunidad Autónoma de Cataluña

Denominación	Código	Tipo de ente	Sector AP	Subsector	Fecha alta	% nominal*
Fundació Parc de Recerca de la UAB	09-00-018-H-H-000	Fundaciones	Pte.		30/10/2007	
Fundació Parc Taulí	09-00-007-H-H-000	Fundaciones	Sí	CC.AA.	21/05/1993	
Fundació per a la Universitat Oberta de Catalunya	09-08-148-H-H-000	Fundaciones	No	CC.AA.	24/11/1994	
Fundació per als Estudis de Prevenció i Seguretat Integral, F. Priv.	09-00-027-H-H-000	Fundaciones	No	CC.AA.	27/09/2002	
Fundació Politècnica de Catalunya	09-00-021-H-H-000	Fundaciones	Pte.		13/10/1994	
Fundació Privada Autònoma Solidària	09-00-030-H-H-000	Fundaciones	Sí	CC.AA.	11/02/2000	
Fundació Privada BioRegió de Catalunya	09-00-031-H-H-000	Fundaciones	Pte.		21/11/2006	
Fundació Privada Campus Arnau d'Escala	09-17-052-H-H-000	Fundaciones	Sí	CC.AA.	08/04/2002	
Fundació Privada Catalana per a l'Ensenyament de l'Idioma Anglès i l'E	09-08-157-H-H-000	Fundaciones	Sí	CC.AA.	19/07/2004	
Fundació Privada Centre de Recerca en Epidemiologia Ambiental	09-08-159-H-H-000	Fundaciones	Sí	CC.AA.	19/12/2005	
Fundació Privada Centre de Regulació Genòmica	09-08-150-H-H-000	Fundaciones	Sí	CC.AA.	27/12/2000	
Fundació Privada de l'Hospital Universitari de Tarragona Joan XXIII	09-00-044-H-H-000	Fundaciones			03/06/1998	
Fundació Privada del Món Rural	09-25-022-H-H-000	Fundaciones	Sí	CC.AA.	15/03/2007	
Fundació Privada Doctor Ferran	09-43-099-H-H-000	Fundaciones			14/07/1993	
Fundació Privada Fira d'Espectacles d'Arrel Tradicional, Mediterrània	09-08-160-H-H-000	Fundaciones	Sí	CC.AA.	22/11/2006	
Fundació Privada Gespa	09-00-035-H-H-000	Fundaciones	Sí	CC.AA.	26/11/1999	
Fundació Privada I2CAT, Internet i Innovació Digital a Catalunya	09-08-177-H-H-000	Fundaciones	Sí	CC.AA.	14/10/2003	
Fundació Privada Institut Català de Nanotecnologia (ICN)	09-08-156-H-H-000	Fundaciones	Sí	CC.AA.	26/02/2004	
Fundació Privada Institut Català d'Investigació Química	09-08-149-H-H-000	Fundaciones	Sí	CC.AA.	05/12/2000	
Fundació Privada Institut de Bioenginyeria de Catalunya (IBEC)	09-00-013-H-H-000	Fundaciones	Pte.		21/11/2006	
Fundació Privada Institut de Recerca Biomèdica (IRB)	09-08-164-H-H-000	Fundaciones	Sí	CC.AA.	14/10/2005	
Fundació Privada Institut d'Investigació Biomèdica de Bellvitge	09-08-147-H-H-000	Fundaciones	Sí	CC.AA.	31/10/1989	
Fundació Privada Institut d'Investigació Oncològica de Vall-Hebron	09-08-169-H-H-000	Fundaciones	Sí	CC.AA.	23/03/2007	
Fundació privada Jove Orquestra Nacional de Catalunya	09-08-163-H-H-000	Fundaciones	Sí	CC.AA.	22/11/1999	
Fundació Privada Observatori per a la Societat de la Informació de Cat	09-08-155-H-H-000	Fundaciones	Sí	CC.AA.	03/10/2003	
Fundació Privada Parc de Recerca Biomèdica de Barcelona (PRBB)	09-00-024-H-H-000	Fundaciones	Pte.		04/11/2002	
Fundació privada pel Foment de la societat del coneixement	09-00-028-H-H-000	Fundaciones	Sí	CC.AA.	18/10/2005	
Fundació Privada per a l'Escola Superior de Música de Catalunya	09-08-161-H-H-000	Fundaciones	Sí	CC.AA.	27/02/2001	
Fundació Privada Tarraco Energia Local	09-00-049-H-H-000	Fundaciones			16/06/2000	
Fundació Privada: Girona Universitat i Futur	09-17-050-H-H-000	Fundaciones	Pte.		23/10/1991	
Fundació R. Amigó Cuyàs	09-00-019-H-H-000	Fundaciones	Pte.		15/11/1984	

Comunidad Autónoma de Cataluña

Denominación	Código	Tipo de ente	Sector AP	Subsector	Fecha alta	% nominal*
Fundació S21 del Consroci de Salut i d'Atenció social de Catalunya-Fun	09-00-034-H-H-000	Fundaciones	Pte.		13/06/2003	
Fundació Ticsalut	09-08-165-H-H-000	Fundaciones	Sí	CC.AA.	08/06/2007	
Fundació Universitaria Balmes	09-08-170-H-H-000	Fundaciones	No	CC.AA.	18/04/1985	
Fundació Universitat Autònoma de Barcelona, Fundació Privada	09-00-002-H-H-000	Fundaciones	No	CC.AA.	30/06/1998	
Fundació Universitat de Girona: Innovació i Formació	09-17-049-H-H-000	Fundaciones	No	CC.AA.	14/09/1992	
Fundació Universitat de Lleida	09-25-026-H-H-000	Fundaciones			26/11/1996	
Fundació Universitat Pompeu Fabra, Fundació Privada	09-00-025-H-H-000	Fundaciones	Pte.		02/10/2007	
Fundació URV (FURV)	09-00-029-H-H-000	Fundaciones	Pte.		18/01/2000	
Fundación Bosch i Gimpera	09-08-171-H-H-000	Fundaciones	Sí	CC.AA.	08/03/1984	
Fundación Josep Finestres	09-08-173-H-H-000	Fundaciones	No	CC.AA.	23/03/1992	
Fundación Solidaritat UB	09-08-172-H-H-000	Fundaciones	Sí	CC.AA.	02/12/1996	
Futurfirms S.L.	09-00-000-B-P-106	Sociedades Mercantiles	Sí	CC.AA.	07/01/2004	N.D.
Geocat Gestió de projectes, SA	09-00-000-B-P-063	Sociedades Mercantiles	No	CC.AA.	09/07/1990	100,00
Gestió de Marqueting i Serveis de les Comarques Gironines, SLU	09-00-000-B-P-079	Sociedades Mercantiles	Sí	CC.AA.	04/05/2007	N.D.
Gestió de Serveis Sanitaris	09-00-000-B-U-011	Entes Públicos	Sí	CC.AA.	01/09/1992	
Gestió Diagnostic Salut S.A.	09-00-000-X-P-080	Sociedades Mercantiles	Pte.		27/06/2000	N.D.
Gestió i Prestació de Serveis de Salut	09-00-000-B-U-014	Entes Públicos	Sí	CC.AA.	14/09/1992	
Govern Territorial de Salut Alt Maresme - Selva Marítima	09-00-031-C-C-000	Consorticios	Pte.		02/10/2009	50,00
Govern Territorial de Salut del Baix Ebre	09-00-051-C-C-000	Consorticios	Pte.		18/06/2010	50,00
Govern Territorial de Salut del Baix Llobregat C. Fonsanta	09-00-032-C-C-000	Consorticios	Pte.		14/07/2009	50,00
Govern Territorial de Salut del Vallès Oriental Sector Central	09-00-030-C-C-000	Consorticios	Pte.		04/12/2009	50,00
Govern Territorial de Salut Gironès - Pla de l'Estany - Selva Interior	09-00-029-C-C-000	Consorticios	Pte.		25/11/2009	50,00
Grup UOC SL	09-00-000-B-P-072	Sociedades Mercantiles	Pte.	CC.AA.	31/12/1996	N.D.
Hospital Clinic i Provincial de Barcelona	09-08-069-N-N-000	Otras Instituciones	Sí	CC.AA.	13/05/1955	
Infraestructures de la Generalitat de Catalunya, SAU	09-00-000-B-P-010	Sociedades Mercantiles	Sí	CC.AA.	15/09/1990	100,00
Infraestructures Ferroviàries de Catalunya (IFERCAT)	09-00-000-B-U-032	Entes Públicos	Sí	CC.AA.	05/01/2002	
Inmobiliaria Corberó, S.A	09-00-000-B-P-068	Sociedades Mercantiles	No	CC.AA.	16/07/1992	100,00
Institució Catalana de Recerca i Estudis Avançats (ICREA)	09-08-151-H-H-000	Fundaciones	Sí	CC.AA.	26/04/2001	
Institució de les Lletres Catalanes	09-00-000-B-V-006	OO.AA. Administrativo	Sí	CC.AA.	03/12/1987	
Institut Barcelona d'Estudis Internacionals, Fundació Privada (IBEI)	09-00-022-H-H-000	Fundaciones	Pte.		18/06/2004	
Institut Cartogràfic de Catalunya (ICC)	09-00-000-B-U-021	Entes Públicos	Sí	CC.AA.	17/07/1997	
Institut Català d'Arqueologia Clàssica	09-00-015-C-C-000	Consorticios	Sí	CC.AA.	09/03/2000	100,00
Institut Català d'Assistència i Serveis Socials (ICASS)	09-00-000-B-U-045	Entes Públicos	Sí	CC.AA.	16/07/1983	
Institut Català d'Avaluacions Mèdiques	09-00-000-B-V-033	OO.AA. Administrativo	Sí	CC.AA.	01/01/2003	
Institut Català de Finances (ICF)	09-00-000-B-U-024	Entes Públicos	No	CC.AA.	01/01/1999	
Institut Català de Finances Capital, SGEGR S.A.U.	09-00-000-B-P-108	Sociedades Mercantiles	Sí	CC.AA.	25/03/2010	100,00
Institut Català de Finances Holding, S.A.	09-00-000-B-P-043	Sociedades Mercantiles	Sí	CC.AA.	15/05/2002	100,00

Comunidad Autónoma de Cataluña

Denominación	Código	Tipo de ente	Sector AP	Subsector	Fecha alta	% nominal*
Institut Català de la Vinya i el Vi	09-00-000-B-V-011	OO.AA. Administrativo	Sí	CC.AA.	13/05/1980	
Institut Català de l'Acolliment i de l'Adopció	09-00-000-B-V-025	OO.AA. Administrativo	Sí	CC.AA.	28/11/1997	
Institut Català de l'Envelliment	09-00-054-H-H-000	Fundaciones			09/05/2003	
Institut Català de les Dones	09-00-000-B-V-014	OO.AA. Administrativo	Sí	CC.AA.	13/07/1989	
Institut Català de les Empreses Culturals (ICEC)	09-00-000-B-U-030	Entes Públicos	Sí	CC.AA.	01/02/2001	
Institut Català de Recerca de l'Aigua, Fundació privada (ICRA)	09-17-048-H-H-000	Fundaciones	Sí	CC.AA.	30/11/2007	
Institut Català de Recerca en Patrimoni Cultural, Fundació Privada	09-08-167-H-H-000	Fundaciones	Sí	CC.AA.	05/12/2007	
Institut Català de Salut (ICS)	09-00-000-B-U-041	Entes Públicos	Sí	CC.AA.	16/07/1983	
Institut Català del Sòl (INCA-SOL)	09-00-000-B-U-028	Entes Públicos	Sí	CC.AA.	30/05/2000	
Institut Català d'Energia (ICAEN)	09-00-000-B-U-012	Entes Públicos	Sí	CC.AA.	28/05/1991	
Institut Català d'Oncologia	09-00-000-B-U-019	Entes Públicos	Sí	CC.AA.	25/03/1995	
Institut Català Internacional per la Pau	09-00-000-B-U-049	Entes Públicos	Sí	CC.AA.	18/12/2007	
Institut d'Assistència Sanitària	09-00-000-B-U-013	Entes Públicos	Sí	CC.AA.	14/09/1992	
Institut de Ciències Fotòniques, Fundació Privada (ICFO)	09-08-153-H-H-000	Fundaciones	Sí	CC.AA.	23/05/2002	
Institut de Diagnòstic per la Imatge	09-00-000-B-U-010	Entes Públicos	Sí	CC.AA.	22/01/1991	
Institut de Prestacions d'Assistència Mèdica al Personal Municipal	09-00-000-B-O-002	Organismo Autónomo			01/08/1991	
Institut de Recerca Biomèdica de Lleida Fundació Dr. Pifarré	09-00-041-H-H-000	Fundaciones	Sí	CC.AA.	27/12/1993	
Institut de Recerca i Tecnologia Agroalimentàries (IRTA)	09-00-000-B-U-003	Entes Públicos	Sí	CC.AA.	05/12/1985	
Institut de Seguretat Pública de Catalunya	09-00-000-B-V-037	OO.AA. Administrativo	Sí	CC.AA.	04/09/2007	
Institut Desenvolupament i Promoció Alt Pirineu i Aràn	09-00-000-B-V-030	OO.AA. Administrativo	Sí	CC.AA.	17/01/2003	
Institut d'Estadística de Catalunya	09-00-000-B-V-016	OO.AA. Administrativo	Sí	CC.AA.	13/01/1990	
Institut d'Estudis de la Salut	09-00-000-B-V-007	OO.AA. Administrativo	Sí	CC.AA.	05/03/1980	
Institut d'investigació Biomèdica de Girona Doctor Josep Trueta	09-17-047-H-H-000	Fundaciones	Pte.	CC.AA.	12/10/1995	
Institut Geològic de Catalunya	09-00-000-B-U-040	Entes Públicos	Sí	CC.AA.	23/01/2006	
Institut Nacional d'Educació Física de Catalunya	09-00-000-B-V-001	OO.AA. Administrativo	Sí	CC.AA.	06/04/1984	
Institut per al Des. de les comarques de l'Ebre	09-00-000-B-V-022	OO.AA. Administrativo	Sí	CC.AA.	13/11/1993	
Institut Ramon Llull	09-00-064-C-C-000	Consortios			01/01/2013	46,15
Institut Ramon Muntaner. F. Priv. Centres d'Estudis de Parla Catalana	09-00-053-H-H-000	Fundaciones			03/07/2003	
Institut Superior de les Arts	09-00-000-B-O-001	Organismo Autónomo			17/07/2009	
Instruments Financers per a Empreses Innovadores, S.L.	09-00-000-B-P-112	Sociedades Mercantiles	Sí	CC.AA.	18/02/2009	100,00
Intitut Investigació sanitària Pere Virgili IISPV	09-00-039-H-H-000	Fundaciones	Sí	CC.AA.	29/05/2006	
Intracatalònia, S.A.	09-00-000-B-P-046	Sociedades Mercantiles	Sí	CC.AA.	04/01/1999	100,00
Inversions en Innovació a Catalunya, FCR de Règim Simplificat	09-00-000-B-P-114	Sociedades Mercantiles			30/03/2007	N.D.
Laboratori de Referència de Catalunya S.A.	09-00-000-X-P-074	Sociedades Mercantiles	Pte.		15/04/1992	N.D.
Linkcare Tecnologia Sanitaria SL	09-00-000-B-P-069	Sociedades Mercantiles	Pte.		07/02/2007	100,00

Comunidad Autónoma de Cataluña

Denominación	Código	Tipo de ente	Sector AP	Subsector	Fecha alta	% nominal*
Logaritme, Serveis Logístics, AIE	09-00-000-B-P-047	Sociedades Mercantiles	Sí	CC.AA.	20/11/2001	100,00
Memorial Democràtic	09-00-000-B-U-048	Entes Públicos	Sí	CC.AA.	13/11/2007	
Molins Energia, S.L.	09-00-000-X-P-043	Sociedades Mercantiles	No		10/02/1999	15,00
Museu de la Ciència i de la Tècnica de Catalunya	09-00-000-B-V-019	OO.AA. Administrativo	Sí	CC.AA.	15/11/1990	
Oficina de Suport a la Iniciativa Cultural	09-00-000-B-U-068	Entes Públicos	Sí	CC.AA.	30/07/2011	
Oficina Antifrau de Catalunya	09-00-000-B-U-056	Entes Públicos	Pte.		02/12/2008	
Parc Eolic Baix Ebre S.A.	09-00-000-X-P-072	Sociedades Mercantiles	No	CC.AA.	29/06/1994	25,33
Parc Mediterrani de la Tecnologia, SL	09-00-000-B-P-086	Sociedades Mercantiles	Pte.		16/03/2001	99,90
Parc Sanitari Pere Virgili (PSPV)	09-00-000-B-U-026	Entes Públicos	Sí	CC.AA.	23/06/1999	
Parc Tecnològic del Vallès, S.A.	09-00-000-X-P-064	Sociedades Mercantiles	No	CC.AA.	28/10/1987	49,62
Patronat d'Arqueologia de Guissona	09-25-014-C-C-000	Consorcios	Pte.		14/12/1995	25,00
Patronat de la Muntanya de Montserrat	09-00-000-B-V-002	OO.AA. Administrativo	Sí	CC.AA.	18/12/1979	
Ports de la Generalitat	09-00-000-B-U-023	Entes Públicos	No	CC.AA.	06/05/1998	
Prestacions d'Assistència Mèdica S.L.	09-00-000-F-P-067	Sociedades Mercantiles	Sí	CC.AA.	18/06/2004	N.D.
Projectes Sanitaris i Socials	09-00-000-X-P-075	Sociedades Mercantiles	Pte.		13/12/2001	N.D.
Promotora d'Exportacions Catalanes, S.A. (PRODECA)	09-00-000-B-P-005	Sociedades Mercantiles	Sí	CC.AA.	21/03/1988	98,60
Restauració Univesitària, SL	09-00-000-B-P-092	Sociedades Mercantiles	Pte.		25/10/1996	N.D.
S. Barcelona Sagrera Alta Velocidad, S.A	09-00-000-X-P-066	Sociedades Mercantiles	Sí	Estado	02/02/2004	25,00
S. Catalana d'Inversió en Empreses de Base Tecnològica, S.A. (INVERTEC)	09-00-000-B-P-035	Sociedades Mercantiles	No	CC.AA.	05/12/2002	99,72
Sabadell Gent Gran Centre de Serveis SA	09-00-000-B-P-070	Sociedades Mercantiles	No	CC.AA.	08/11/1999	N.D.
Sanejament i Energia, S.A. (SAENSA)	09-00-000-B-P-032	Sociedades Mercantiles	Sí	CC.AA.	09/12/1997	100,00
Sermetra S.L.	09-00-000-B-P-103	Sociedades Mercantiles	Pte.		27/07/2004	N.D.
Serv. Turisme i Host. Campus, S.A.	09-00-000-B-P-059	Sociedades Mercantiles	No	CC.AA.	26/07/1993	86,24
Servei Català de la Salut	09-00-000-B-U-044	Entes Públicos	Sí	CC.AA.	31/07/1990	
Servei Català de Trànsit	09-00-000-B-V-028	OO.AA. Administrativo	Sí	CC.AA.	01/01/1998	
Servei d'Ocupació de Catalunya	09-00-000-B-V-034	OO.AA. Administrativo	Sí	CC.AA.	13/07/2002	
Servei Meteorològic de Catalunya	09-00-000-B-U-038	Entes Públicos	Sí	CC.AA.	30/11/2001	
Serveis Auxiliars de la Sanitat AIE	09-00-000-B-P-098	Sociedades Mercantiles	Pte.		30/06/1998	N.D.
Sistema d'Emergències Mèdiques, S.A. (SEMSA)	09-00-000-B-P-015	Sociedades Mercantiles	Sí	CC.AA.	29/03/1993	100,00
Societat Estiba dels Ports Catalans, SA (ESTICAT)	09-00-000-F-P-069	Sociedades Mercantiles	No	CC.AA.	28/12/2012	25,00
Societat Parc Cient. i Tecnol. Turisme i Oci de la Costa Daurada, SL	09-00-000-B-P-117	Sociedades Mercantiles			22/07/2005	N.D.
TABASA, Infraestructures i Serveis de Mobilitat, S.A.	09-00-000-B-P-002	Sociedades Mercantiles	No	CC.AA.	30/10/1987	90,88
Teatre Nacional de Catalunya, S.A.	09-00-000-B-P-021	Sociedades Mercantiles	Sí	CC.AA.	07/02/1996	100,00
Televisió de Catalunya, S.A.	09-00-000-B-P-009	Sociedades Mercantiles	Sí	CC.AA.	08/05/1984	100,00
Terminal Intermodal de L'Empordà S.L.	09-00-000-B-P-109	Sociedades Mercantiles	Pte.	CC.AA.	23/03/2010	52,68
Túnel de Toses, S.A. (CESA)	09-00-000-B-P-027	Sociedades Mercantiles	No	CC.AA.	11/11/1969	97,59

Comunidad Autónoma de Cataluña

Denominación	Código	Tipo de ente	Sector AP	Subsector	Fecha alta	% nominal*
Tunel del Cadi, S.A.C.	09-00-000-B-P-023	Sociedades Mercantiles	No	CC.AA.	19/10/1968	52,38
TVC d'Edicions i Publicacions, S.A.	09-00-000-B-P-019	Sociedades Mercantiles	Sí	CC.AA.	03/09/1987	100,00
TVC Multimèdia, S.L.	09-00-000-B-P-033	Sociedades Mercantiles	Sí	CC.AA.	19/01/1999	100,00
UdG Iniciatives, SL	09-00-000-B-P-084	Sociedades Mercantiles	Pte.		17/02/2004	100,00
Udiat Centre Diagnòstic, S.A.	09-00-000-B-P-051	Sociedades Mercantiles	Sí	CC.AA.	08/11/1999	N.D.
UdLempren S.L.	09-00-000-B-P-099	Sociedades Mercantiles	Pte.		02/03/2009	100,00
Universitat Autònoma de Barcelona	09-00-000-B-W-001	Universidades	Sí	CC.AA.	01/02/1985	
Universitat de Barcelona	09-00-000-B-W-002	Universidades	Sí	CC.AA.	01/02/1985	
Universitat de Girona	09-00-000-B-W-003	Universidades	Sí	CC.AA.	16/01/1992	
Universitat de Lleida	09-00-000-B-W-004	Universidades	Sí	CC.AA.	16/01/1992	
Universitat Politècnica de Catalunya	09-00-000-B-W-005	Universidades	Sí	CC.AA.	01/02/1985	
Universitat Pompeu Fabra	09-00-000-B-W-006	Universidades	Sí	CC.AA.	23/06/1990	
Universitat Rovira i Virgili	09-00-000-B-W-007	Universidades	Sí	CC.AA.	16/01/1992	
UPCNET Serveis d'Accès a Internet de la UPC, SL	09-00-000-B-P-087	Sociedades Mercantiles	Pte.		07/04/1999	100,00
Vila Universitària, S.L.	09-00-000-B-P-058	Sociedades Mercantiles	No		28/01/1991	11,92

Comunidad Autónoma de Extremadura

Denominación	Código	Tipo de ente	Sector AP	Subsector	Fecha alta	% nominal*
Extremadura Avante Servicios Avanzados a Pymes, S.L.U.	10-00-000-B-P-018	Sociedades Mercantiles	Sí	CC.AA.	21/11/1996	100,00
Academia Europea de Yuste	10-00-000-H-H-004	Fundaciones	Sí	CC.AA.	11/11/1992	
Agencia Extremeña de Cooperación Internacional para el Desarrollo	10-00-000-B-U-004	Entes Públicos	Sí	CC.AA.	27/05/2008	
Agencia Extremeña de Evaluación Educativa	10-00-000-B-U-007	Entes Públicos	Sí	CC.AA.	27/05/2008	
Agencia Extremeña de la Energía (AGENEX)	10-00-001-N-N-000	Otras Instituciones	Sí	CC.AA.	28/09/2001	
C. Gestión del Inst Tecnol Rocas Ornam y M. Const (INTRO-MAC)	10-06-022-C-C-000	Consortios	Sí	CC.AA.	19/01/1999	71,43
C. Gran Teatro de Cáceres	10-10-001-C-C-000	Consortios	Sí	CC.AA.	24/05/1994	33,33
C. Institución Ferial (FECSUR)	10-06-018-C-C-000	Consortios	Pte.		14/04/2004	18,18
C. Museo Pérez Comendador Leroux	10-10-007-C-C-000	Consortios	Sí	EE.LL.	23/01/1997	25,00
C. Museo Vostell-Malpartida	10-10-006-C-C-000	Consortios	Sí	CC.AA.	23/01/1997	52,63
C. Plasencia, Trujillo, Parque Nacional de Monfrague y Biodiversidad	10-00-005-C-C-000	Consortios			06/04/2009	42,85
Centro de Documentación e Información Europea (CDIEX)	10-00-000-H-H-005	Fundaciones	Sí	CC.AA.	29/04/2002	
Centro Extremeño de Estudios y Cooperación con Iberoamérica (CEXECI)	10-00-000-H-H-007	Fundaciones	Sí	CC.AA.	04/05/1993	
Ciudad Monumental, Histórico-Artístico y Arqueológ de Mérida	10-06-010-C-C-000	Consortios	No	CC.AA.	07/02/1996	42,11
Comunidad Autónoma de Extremadura	10-00-000-B-B-000	A.G. Comunidad Autónoma			25/02/1983	
Consejo de la Juventud de Extremadura	10-00-000-B-V-002	OO.AA. Administrativo	Sí	CC.AA.	25/02/1985	
Consejo Económico y Social de Extremadura	10-00-000-B-U-001	Entes Públicos	Sí	CC.AA.	10/05/1991	
Consortio Cáceres 2016	10-00-001-C-C-000	Consortios	Sí	CC.AA.	23/06/2006	22,23
Consortio Extremeño de Información al Consumidor	10-00-002-C-C-000	Consortios	Sí	CC.AA.	26/07/2006	85,71
Consortio Gestión del Centro de Cirugía de Mínima Invasión	10-10-004-C-C-000	Consortios	Sí	CC.AA.	24/09/1996	81,82
Consortio Teatro López de Ayala. Badajoz 2000	10-06-006-C-C-000	Consortios	Sí	CC.AA.	05/05/1994	35,71
E.P. Gest. Infraes., Suelo y Vivienda de Extremadura	10-00-000-B-P-023	Sociedades Mercantiles	Sí	CC.AA.	24/05/2004	100,00
Empresa Pública Corporación Extremeña Medios Audiovisuales (CEXMA)	10-00-000-B-U-002	Entes Públicos	Sí	CC.AA.	19/12/2000	
Ente Público Extremeño de Servicios Educativos Complementarios	10-00-000-B-U-008	Entes Públicos	Sí	CC.AA.	27/05/2008	
Extremadura Avante, S.L.U.	10-00-000-B-P-037	Sociedades Mercantiles	Pte.	CC.AA.	04/08/2010	100,00
F. Biblioteca Alonso Zamora Vicente	10-00-008-H-H-000	Fundaciones	Sí	CC.AA.	11/07/1989	
F. De Relaciones Laborales de Extremadura	10-00-000-H-H-001	Fundaciones	No		21/09/1998	
F. Orquesta de Extremadura	10-00-000-H-H-002	Fundaciones	Sí	CC.AA.	18/01/2002	
F. Computación y Tecnologías Avanzadas de Extremadura	10-00-011-H-H-000	Fundaciones	Sí	CC.AA.	27/04/2009	
F. para la forma. y la invest. de los prof. de la Salud Extr. (FUNDESALUD)	10-00-000-H-H-008	Fundaciones	Sí	CC.AA.	22/12/2004	
Fomdisa Andalucía, S.A. en Liquidación	10-00-000-B-P-010	Sociedades Mercantiles	No	CC.AA.	17/07/1992	100,00
FOMDISA, S.A. en Liquidación	10-00-000-B-P-007	Sociedades Mercantiles	No	CC.AA.	28/10/1991	78,62

* Para las sociedades mercantiles se refiere al porcentaje de participación de las CC.AA. y en el caso de los consortios se refiere al porcentaje de voto.

Comunidad Autónoma de Extremadura

Denominación	Código	Tipo de ente	Sector AP	Subsector	Fecha alta	% nominal*
Fomento Extremeño Infraestructuras Industriales, S.A.U.	10-00-000-B-P-004	Sociedades Mercantiles	No	CC.AA.	22/11/1989	100,00
Fundación Centro de Cirugía de Mínima Invasión	10-00-001-H-H-000	Fundaciones	Sí	CC.AA.	07/12/2006	
Fundación FUNDECYT Parque Científico y Tecnológico de Extremadura	10-00-012-H-H-000	Fundaciones	Sí	CC.AA.	31/12/2012	
Fundación Godofredo Ortega Muñoz	10-00-005-H-H-000	Fundaciones	Sí	CC.AA.	20/08/2004	
Fundación Helga de Alvear	10-00-004-H-H-000	Fundaciones	Sí	CC.AA.	13/12/2006	
Fundación Jesús Delgado Valhondo	10-00-002-H-H-000	Fundaciones	Pte.		15/01/2003	
Fundación Jóvenes y Deporte	10-00-009-H-H-000	Fundaciones	Sí	CC.AA.	06/04/2009	
Fundación Universidad-Sociedad	10-00-010-H-H-000	Fundaciones	Pte.		02/10/2006	
Gest. y Exp. Serv. Pca. Extremeños, S.A.	10-00-000-B-P-011	Sociedades Mercantiles	No	CC.AA.	15/04/1992	100,00
Gestión de Bienes de Extremadura (GEBIDEXSA), S.A.	10-00-000-B-P-026	Sociedades Mercantiles	No	CC.AA.	03/01/2006	100,00
Gestión y Estudios Mineros, S.A.U.	10-00-000-B-P-016	Sociedades Mercantiles	No	CC.AA.	29/04/1996	100,00
Inst. Ferial Mercado Ganados Extr, Feria Muestras Agroganad.	10-06-003-C-C-000	Consortios	Sí	EE.LL.	30/03/1989	25,00
Institución Ferial de FEVAL-Feria de Muestras de Extremadura	10-06-002-C-C-000	Consortios	No	CC.AA.	10/04/1984	33,33
Institución Ferial Salón del Ovino de Castuera	10-00-003-C-C-000	Consortios	Pte.		03/09/1990	33,34
Institución Ferial Tierra de Barros	10-00-004-C-C-000	Consortios	Pte.		03/03/2000	16,67
Instituto de Consumo de Extremadura	10-00-000-B-U-006	Entes Públicos	Sí	CC.AA.	27/05/2008	
Instituto de Estadística de Extremadura	10-00-000-B-O-002	Organismo Autónomo	Sí	CC.AA.	24/06/2009	
Instituto de la Juventud de Extremadura	10-00-000-B-O-001	Organismo Autónomo	Sí	CC.AA.	16/04/2007	
Instituto de la Mujer de Extremadura	10-00-000-B-V-003	OO.AA. Administrativo	Sí	CC.AA.	09/11/2001	
Instituto del Corcho, la Madera y el Carbón Vegetal	10-00-000-B-L-001	OO.AA. Comercial	Sí	CC.AA.	27/11/1994	
Museo Etnográfico Extremeño González Santana de Olivenza	10-06-015-C-C-000	Consortios	Sí	CC.AA.	09/04/1997	38,46
Pabellón Extremadura Expo Sevilla 1992, S.A.	10-00-000-B-P-008	Sociedades Mercantiles	No	CC.AA.	07/02/1991	100,00
Parque de Desarrollo Industrial Norte de Extremadura S.A.	10-00-000-B-P-035	Sociedades Mercantiles	No	CC.AA.	18/04/2007	100,00
Parque de Desarrollo Industrial Sur de Extremadura S.A.	10-00-000-B-P-036	Sociedades Mercantiles	No	CC.AA.	18/04/2007	100,00
Patron. del Fest. de Teatro Clás. en el T. Romano de Mérida	10-06-019-C-C-000	Consortios	Sí	CC.AA.	31/01/2002	36,84
Plataforma Logística del Suroeste Europeo, S. A.	10-00-000-X-P-001	Sociedades Mercantiles			21/02/2008	33,34
S. Fomento Ind. Extremadura, S.A. (SOFIEX)	10-00-000-B-P-001	Sociedades Mercantiles	No	CC.AA.	05/12/1987	96,07
Servicio Extremeño de Promoción de la Autonomía y Atención a Dependenc	10-00-000-B-U-005	Entes Públicos	Sí	CC.AA.	27/05/2008	
Servicio Extremeño de Salud	10-00-000-B-V-004	OO.AA. Administrativo	Sí	CC.AA.	04/07/2001	
Servicio Extremeño Público de Empleo	10-00-000-B-V-005	OO.AA. Administrativo	Sí	CC.AA.	04/07/2001	
Sociedad de Gestión Pública de Extremadura, S.A.U.	10-00-000-B-P-025	Sociedades Mercantiles	Sí	CC.AA.	14/09/2005	100,00
Sociedad Gestora de la Ciudad de la Salud y la Innovación S.A.U.	10-00-000-B-P-034	Sociedades Mercantiles	Pte.	CC.AA.	30/01/2009	100,00
Sociedad Pública de Radiodifusión Extremeña, S.A.U	10-00-000-B-P-029	Sociedades Mercantiles	Sí	CC.AA.	31/05/2005	100,00
Sociedad Pública de Televisión Extremeña S.A.U.	10-00-000-B-P-028	Sociedades Mercantiles	Sí	CC.AA.	31/05/2005	100,00
Universidad de Extremadura	10-00-000-B-W-001	Universidades	Sí	CC.AA.	01/05/1995	

Comunidad Autónoma de Extremadura

Denominación	Código	Tipo de ente	Sector		Fecha alta	% nominal*
			AP	Subsector		
URVIPEXSA, S.A.U. (anteriormente URVIEXSA)	10-00-000-B-P-003	Sociedades Mercantiles	No	CC.AA.	27/09/1988	100,00

Comunidad Autónoma de Galicia

Denominación	Código	Tipo de ente	Sector AP	Subsector	Fecha alta	% nominal*
Academia Galega de Seguridade Pública (Agasp)	11-00-000-B-V-010	OO.AA. Administrativo	Sí	CC.AA.	24/01/2007	
ADIANTE 2000, Fondo de Capital Riesgo	11-00-000-B-P-029	Sociedades Mercantiles			20/05/1999	100,00
Ag. Gest. Integrada, Calidad y Evaluac. Formac. Profes.	11-00-000-B-U-019	Entes Públicos	Sí	CC.AA.	02/05/2002	
Agencia de Turismo de Galicia	11-00-000-B-Y-005	Agencias			10/10/2012	
Agencia Galega das Industrias Culturais	11-00-000-B-Y-001	Agencias	Sí	CC.AA.	11/06/2008	
Agencia Galega de Innovación	11-00-000-B-Y-003	Agencias	Sí	CC.AA.	16/02/2012	
Agencia Gallega de Infraestructuras	11-00-000-B-Y-004	Agencias	Sí	CC.AA.	26/09/2011	
Agencia Gallega Desar. Rural (AGADER)	11-00-000-B-U-017	Entes Públicos	Sí	CC.AA.	01/01/2001	
Agencia Tributaria de Galicia	11-00-000-B-Y-006	Agencias	Sí	CC.AA.	23/10/2012	
Aguas de Galicia	11-00-000-B-I-001	E. Púb. Empresariales	Sí	CC.AA.	14/01/2012	
Aguas de Valdeorras	11-00-014-C-C-000	Consorcios			25/10/2012	33,33
Aquae Querquennae - Via Nova	11-00-058-H-H-000	Fundaciones	Pte.		20/07/2000	
Axencia de Protección da Legalidade Urbanística (APLU)	11-00-000-B-U-024	Entes Públicos	Sí	CC.AA.	01/01/2003	
Axencia Galega de Emerxencias	11-00-000-B-U-022	Entes Públicos	Sí	CC.AA.	05/06/2007	
Axencia para a Calidade do Sistema Universitario de Galicia	11-00-002-C-C-000	Consorcios	Sí	CC.AA.	30/01/2001	100,00
Axencia para a modernización tecnolóxica de Galicia	11-00-000-B-Y-002	Agencias	Sí	CC.AA.	17/01/2012	
C. Audiovisual de Galicia	11-15-009-C-C-000	Consorcios	Sí	CC.AA.	29/10/2002	75,00
C. Ciudad de Santiago de Compostela	11-15-003-C-C-000	Consorcios	Sí	Estado	24/04/1992	33,33
C. contra Incendios e de salvamento da Comarca da Limia	11-00-006-C-C-000	Consorcios	Sí	CC.AA.	20/08/2005	33,33
C. Parque Científico-Tecnolóxico Universitario de Galicia	11-00-012-C-C-000	Consorcios	Pte.		28/12/2001	100,00
C. Prov. Lugo Prest. Serv. contra Incendios y Salvamento	11-00-011-C-C-000	Consorcios	Sí	EE.LL.	07/02/2009	50,00
C. Prov. Pontevedra Prestac. Serv. Incendios y Salvamento	11-36-003-C-C-000	Consorcios			08/03/2011	50,00
C. Provincial Coruña Servizo contra Incendios e Salvamento	11-15-010-C-C-000	Consorcios	Sí	CC.AA.	13/08/2002	50,00
C. Serv. contra Incen. o Salv. Comarcas Deza e Tabeiros Terra Montes	11-36-001-C-C-000	Consorcios	Sí	CC.AA.	15/07/1999	40,01
C. Servizo contra Incendios e Salvamento da C. de Valdeorras	11-32-006-C-C-000	Consorcios	Sí	CC.AA.	17/11/1999	33,35
C. Servizo contra Incendios e Salvamento da Comarca de Verín	11-32-008-C-C-000	Consorcios	Sí	CC.AA.	17/11/2000	33,33
C. contra Incendios e Salv. das Comarcas do Carballiño e do Ribeiro	11-00-005-C-C-000	Consorcios	Sí	CC.AA.	12/08/2005	33,33
Centro Tecnolóxico Lácteo de Galicia	11-00-056-H-H-000	Fundaciones	Pte.		30/07/2010	
Cia. Radio-Televisión Galicia (CRTVG)	11-00-000-B-U-001	Entes Públicos	Sí	CC.AA.	04/08/1984	
Cidade Tecnolóxica de Vigo S.A.	11-00-000-X-P-015	Sociedades Mercantiles	Pte.		12/06/2007	49,80
Cidade Universitaria S.A.	11-00-000-X-P-017	Sociedades Mercantiles			06/08/1999	57,14
Comunidad Autónoma de Galicia	11-00-000-B-B-000	A.G. Comunidad Autónoma			06/04/1981	
Consejo Económico y Social	11-00-000-B-U-007	Entes Públicos	Sí	CC.AA.	13/07/1995	

* Para las sociedades mercantiles se refiere al porcentaje de participación de las CC.AA. y en el caso de los consorcios se refiere al porcentaje de voto.

Comunidad Autónoma de Galicia

Denominación	Código	Tipo de ente	Sector AP	Subsector	Fecha alta	% nominal*
Consello Galego da Competencia	11-00-000-B-V-013	OO.AA. Administrativo			09/03/2011	
Consello galego de relacións laborais	11-00-000-B-U-025	Entes Públicos	Sí	CC.AA.	01/07/2008	
Consortio Casco Vello de Vigo	11-00-009-C-C-000	Consortios	Sí	CC.AA.	17/03/2005	55,56
Consortio de Bibliotecas Universitarias de Galicia	11-00-003-C-C-000	Consortios	Sí	CC.AA.	18/10/2001	100,00
Consortio Galego de Servizos de Igualdade e Benestar	11-00-008-C-C-000	Consortios	Sí	CC.AA.	03/07/2006	51,00
Consortio Instituto de Estudos Turísticos de Galicia	11-15-011-C-C-000	Consortios	Sí	CC.AA.	02/07/2007	81,82
Consortio Oncolóxico de Galicia	11-00-013-C-C-000	Consortios			12/07/2008	57,14
Ctro. Extensión Universit. e Divulgación Ambiental Galicia	11-15-006-C-C-000	Consortios	Sí	CC.AA.	04/12/1997	66,66
Ctro. Informát. Gest. Tributaria, Económico-Financiera y Contable	11-00-000-B-U-010	Entes Públicos	Sí	CC.AA.	09/04/1998	
Cursos Intern. Univ. Santiago de Compost., S.A.	11-00-000-F-P-004	Sociedades Mercantiles	Pte.	CC.AA.	28/12/1995	50,00
Desarrollo Comarcal de Galicia, S.A.	11-00-000-B-P-012	Sociedades Mercantiles	Sí	CC.AA.	23/05/1994	100,00
Empresa Pública de Servizos Agrarios Galegos, S.A. (SEA-GA)	11-00-000-B-P-024	Sociedades Mercantiles	Sí	CC.AA.	21/02/2007	100,00
Esc. Gallega Administración Pca. (EGAP)	11-00-000-B-V-001	OO.AA. Administrativo	Sí	CC.AA.	22/06/1987	
Esta. Invierno de Manzaneda, S.A.	11-00-000-X-P-006	Sociedades Mercantiles	No	CC.AA.	10/04/1985	48,00
F. Centro de Estudos Eurorrexionais Galicia-Norte Portugal	11-00-065-H-H-000	Fundaciones	Pte.		30/01/2007	
F. Centro Tecnolóxico de Telecomunicaciones de Galicia (GRADIANT)	11-00-067-H-H-000	Fundaciones	Pte.		11/06/2008	
F. Ctro. Transfusión Galicia	11-00-000-B-U-018	Entes Públicos	Sí	CC.AA.	10/06/1993	
F. Feiras e Exposicións de Ourense (EXPOURENSE)	11-00-000-H-H-001	Fundaciones	No	CC.AA.	24/12/1992	
F. Feiras e Exposicións Desenvolvemento de Galicia - FEXDEGA	11-00-037-H-H-000	Fundaciones	Sí	CC.AA.	03/12/1993	
F. Inst. Gallego Oftalmología	11-00-000-B-U-006	Entes Públicos	Sí	CC.AA.	23/12/1994	
F. Pca. Cidade da Cultura de Galicia	11-00-000-B-U-015	Entes Públicos	Sí	CC.AA.	27/12/1999	
F. Pca. Esc. Gallega Administración Sanitaria (FEGAS)	11-00-000-B-U-011	Entes Públicos	Sí	CC.AA.	29/12/1997	
F. Pca. Urxencias Sanitarias Galicia 061	11-00-000-B-U-014	Entes Públicos	Sí	CC.AA.	30/06/1999	
F. Pública Gallega Camilo José Cela	11-00-070-H-H-000	Fundaciones			25/09/2012	
Fondo Galego Garantía Agraria (FOGGA)	11-00-000-B-L-003	OO.AA. Comercial	Sí	CC.AA.	06/01/1995	
Fundación Axencia Enerxética Provincial da Coruña	11-00-069-H-H-000	Fundaciones			11/10/2006	
Fundación Centro Galego de Artesanía e Deseño	11-00-033-H-H-000	Fundaciones	Sí	CC.AA.	22/01/2004	
Fundación Centro Tecnolóxico Agroalimentario de Lugo (CE-TAL)	11-00-066-H-H-000	Fundaciones	Sí	CC.AA.	03/12/2007	
Fundación Centro Tecnolóxico da Carne	11-00-054-H-H-000	Fundaciones	Sí	CC.AA.	12/11/2003	
Fundación Centro Tecnolóxico de Supercomputación de Galicia	11-00-034-H-H-000	Fundaciones	Sí	CC.AA.	04/10/2002	
Fundación Centro Tecnolóxico do Mar	11-00-035-H-H-000	Fundaciones	No	CC.AA.	27/07/2001	
Fundación de Exposicións e Congresos de A Estrada	11-36-006-H-H-000	Fundaciones	Sí	CC.AA.	08/07/1993	
Fundación Deporte Galego	11-00-002-H-H-000	Fundaciones	Sí	CC.AA.	28/06/2001	
Fundación Dieta Atlántica	11-00-063-H-H-000	Fundaciones	Pte.		30/10/2007	
Fundación Feiras e Exposicións de Lugo	11-00-036-H-H-000	Fundaciones	Sí	CC.AA.	05/04/1993	

Comunidad Autónoma de Galicia

Denominación	Código	Tipo de ente	Sector AP	Subsector	Fecha alta	% nominal*
Fundación Fomento Calidade Industrial e o Desenvolvemento Tecnolóxico	11-00-043-H-H-000	Fundaciones	Sí	CC.AA.	30/12/1996	
Fundación Galega da Formación para o Traballo	11-00-055-H-H-000	Fundaciones	No		04/09/2008	
Fundación Galicia - América	11-00-048-H-H-000	Fundaciones	Pte.		13/12/1996	
Fundación Galicia Europa	11-00-041-H-H-000	Fundaciones	No		15/02/1998	
Fundación Galicia Saúde	11-00-049-H-H-000	Fundaciones	Pte.		13/09/2002	
Fundación Illa de San Simón	11-00-053-H-H-000	Fundaciones	Sí	CC.AA.	04/05/2007	
Fundación Pública Galega de Medicina Xenómica	11-00-000-B-U-021	Entes Públicos	Sí	CC.AA.	15/01/2004	
Fundación pública galega para a tutela de persoas adultas	11-00-039-H-H-000	Fundaciones	Sí	CC.AA.	24/01/1997	
Fundación Rof Codina	11-00-044-H-H-000	Fundaciones	Sí	CC.AA.	23/12/1994	
Fundación Semana Verde de Galicia	11-00-045-H-H-000	Fundaciones	Sí	CC.AA.	23/07/1991	
Fundación Sotavento Galicia	11-00-059-H-H-000	Fundaciones	Pte.		01/08/2005	
Fundación Universidade da Coruña (FUAC)	11-00-062-H-H-000	Fundaciones	Pte.		29/04/1998	
Fundación USC-DEPORTIVA	11-00-064-H-H-000	Fundaciones	Pte.		31/01/2008	
GALARIA Empresa Pública de Servicios Sanitarios, S.A.	11-00-000-B-P-014	Sociedades Mercantiles	Sí	CC.AA.	11/08/1994	100,00
Gest. Ctro. Supercomputación de Galicia, S.A. (CESGA)	11-00-000-B-P-009	Sociedades Mercantiles	Sí	CC.AA.	19/05/1993	70,00
Inst. Energético Galicia (INEGA)	11-00-000-B-U-013	Entes Públicos	Sí	CC.AA.	19/04/1999	
Inst. Gallego Consumo (IGC)	11-00-000-B-V-005	OO.AA. Administrativo	Sí	CC.AA.	14/01/1995	
Inst. Gallego Estadística (IGE)	11-00-000-B-V-002	OO.AA. Administrativo	Sí	CC.AA.	23/08/1988	
Inst. Gallego Prom. Económica (IGAPE)	11-00-000-B-U-002	Entes Públicos	Sí	CC.AA.	27/06/1992	
Inst. Gallego Vivienda y Suelo (IGVS)	11-00-000-B-L-001	OO.AA. Comercial	Sí	CC.AA.	10/05/1988	
Instituto de Estudos do Territorio	11-00-000-B-V-011	OO.AA. Administrativo	Sí	CC.AA.	17/05/2007	
Instituto Feiral de A Coruña (IFEKO)	11-00-047-H-H-000	Fundaciones	Pte.		22/12/2000	
Instituto Feiral de Vigo	11-00-046-H-H-000	Fundaciones	No	CC.AA.	13/04/2000	
Instituto Galego de Calidade Alimentaria (INGACAL)	11-00-000-B-U-023	Entes Públicos	Sí	CC.AA.	12/03/2005	
Instituto Galego de Cooperación Iberoamericana (IGACI)	11-00-052-H-H-000	Fundaciones	Sí	CC.AA.	19/07/1991	
Instituto Galego de Seguridade e Saúde Laboral	11-00-000-B-V-012	OO.AA. Administrativo	Sí	CC.AA.	15/11/2007	
Instituto Tecnolóxico para o Control do Medio Mariño de Galicia	11-00-000-B-U-020	Entes Públicos	Sí	CC.AA.	07/07/2004	
Parque Tecnolóxico de Galicia, S.A.	11-00-000-X-P-012	Sociedades Mercantiles	Sí	CC.AA.	11/05/1992	47,74
Puertos Galicia (PG)	11-00-000-B-U-004	Entes Públicos	No	CC.AA.	20/12/1994	
Radiotelevisión Galicia, S.A.	11-00-000-B-P-011	Sociedades Mercantiles	Sí	CC.AA.	04/08/1984	100,00
S. Galicia Calidade, S.A.	11-00-000-B-P-015	Sociedades Mercantiles	Sí	CC.AA.	17/07/1995	100,00
S. Galiol, S.A.	11-00-000-B-P-013	Sociedades Mercantiles	No	CC.AA.	04/05/1994	100,00
S. Gallega Medio Ambiente, S.A. (SOGAMA)	11-00-000-B-P-007	Sociedades Mercantiles	No	CC.AA.	11/03/1993	51,00
S. Gestora de Intereses Univ. Santiago de Compostela (UNIXEST, S.L.)	11-00-000-B-P-026	Sociedades Mercantiles	Pte.		22/03/1999	100,00
S. Imagen y Promoción Turística de Galicia S.A. (TURGALICIA)	11-00-000-B-P-008	Sociedades Mercantiles	Sí	CC.AA.	22/09/1992	58,00
S. Pca. Inversiones Galicia, S.A.	11-00-000-B-P-019	Sociedades Mercantiles	Sí	CC.AA.	10/04/1997	100,00
S. Redes Telecomunicación Gallegas Retegal, S.A.	11-00-000-B-P-022	Sociedades Mercantiles	No	CC.AA.	22/03/1997	100,00
Serv. Gallego Salud (SERGAS)	11-00-000-B-V-007	OO.AA. Administrativo	Sí	CC.AA.	31/01/1989	

Comunidad Autónoma de Galicia

Denominación	Código	Tipo de ente	Sector AP	Subsector	Fecha alta	% nominal*
Sociedade Anónima de Xestión do Plan Xacobeo	11-00-000-B-P-006	Sociedades Mercantiles	Sí	CC.AA.	10/12/1991	100,00
Sociedade Anónima Xestora Bantegal	11-00-000-B-P-025	Sociedades Mercantiles	Sí	CC.AA.	31/10/2007	100,00
Sociedade para a Promoción de Iniciativas Empresariais Innovadoras S.L	11-00-000-B-P-028	Sociedades Mercantiles			12/03/1999	51,00
SODIGA GALICIA, Sociedad de Capital-Riesgo	11-00-000-B-P-016	Sociedades Mercantiles	Sí	CC.AA.	18/11/1983	69,21
Sotavento Galicia S.A.	11-00-000-X-P-013	Sociedades Mercantiles	Pte.		11/04/1998	30,50
Televisión de Galicia, S.A.	11-00-000-B-P-010	Sociedades Mercantiles	Sí	CC.AA.	01/06/1985	100,00
Universidad de A Coruña	11-00-000-B-W-001	Universidades	Sí	CC.AA.	16/08/1989	
Universidad de Santiago de Compostela	11-00-000-B-W-002	Universidades	Sí	CC.AA.	31/12/1987	
Universidad de Vigo	11-00-000-B-W-003	Universidades	Sí	CC.AA.	16/08/1989	
Vigo Convention Bureau	11-00-057-H-H-000	Fundaciones	Pte.		01/01/2010	
Xenética Fontao, S.A.	11-00-000-B-P-020	Sociedades Mercantiles	No	CC.AA.	01/07/1998	80,00
Xesgalicia S. Gest. Entidades de Capital Riesgo, S.A. (SGE-CRSA)	11-00-000-B-P-021	Sociedades Mercantiles	No	CC.AA.	12/04/1999	70,00
Xestur A Coruña, S.A.	11-00-000-B-P-002	Sociedades Mercantiles	No	CC.AA.	01/07/1986	88,47
Xestur Lugo, S.A.	11-00-000-B-P-003	Sociedades Mercantiles	No	CC.AA.	01/07/1986	91,15
Xestur Ourense, S.A.	11-00-000-B-P-004	Sociedades Mercantiles	No	CC.AA.	11/04/1991	93,29
Xestur Pontevedra, S.A.	11-00-000-B-P-005	Sociedades Mercantiles	No	CC.AA.	01/07/1986	96,93

Comunidad Madrid

Denominación	Código	Tipo de ente	Sector AP	Subsector	Fecha alta	% nominal*
AAA Ecuador, S.A.	12-00-000-B-P-059	Sociedades Mercantiles	No		17/12/2003	81,43
AAA Venezuela, S.A. (LASSA, S.A.)	12-00-000-B-P-064	Sociedades Mercantiles	No		17/12/2003	71,20
Academia de Policía Local de la Comunidad de Madrid	12-00-000-B-U-011	Entes Públicos	Sí	CC.AA.	01/01/2001	
Acueducto, Alcantarillado y Aseo Atlántico, S.A.	12-00-000-B-P-056	Sociedades Mercantiles	No		01/01/2008	67,75
Acueducto, Alcantarillado y Aseo Dominicana, S.A.	12-00-000-B-P-058	Sociedades Mercantiles	No		17/12/2003	52,81
Acueducto, Alcantarillado y Aseo Venezuela, S.A.	12-00-000-B-P-063	Sociedades Mercantiles	No		01/01/2008	81,24
Ag. Calidad, Acreditación y Prospectiva Univ. Madrid (ACAP)	12-00-000-B-U-016	Entes Públicos	Sí	CC.AA.	21/01/2003	
Ag. Informática y Comunicaciones de la Cdad de Madrid (ICM)	12-00-000-B-U-019	Entes Públicos	Sí	CC.AA.	01/01/2006	
Ag. Interés Econ. Ctro. Superior Inves. Automóvil y Seg. Vial	12-00-000-B-P-042	Sociedades Mercantiles	No	CC.AA.	12/01/1994	50,00
Agencia Antidroga de la Comunidad de Madrid	12-00-000-B-V-011	OO.AA. Administrativo	Sí	CC.AA.	01/01/1997	
Agencia de la Comunidad de Madrid para Reeducación y Reinserción Menor Infractor (ARRMT)	12-00-000-B-V-016	OO.AA. Administrativo	Sí	CC.AA.	14/12/2004	
Agencia Madrileña para la Tutela de Adultos	12-00-000-B-U-005	Entes Públicos	Sí	CC.AA.	28/03/1995	
Alcalá Natura 21, S.A.U. en liquidación	12-00-000-B-P-034	Sociedades Mercantiles	Sí	CC.AA.	03/08/2005	100,00
ALCALINGUA-Universidad de Alcalá, S.R.L.U.	12-00-000-B-P-046	Sociedades Mercantiles	No	CC.AA.	29/09/1999	100,00
Amagua, CEM	12-00-000-B-P-060	Sociedades Mercantiles	No		17/12/2003	57,00
ARPROMA, Arrendamientos y Promociones Comunidad Madrid, S.A.	12-00-000-B-P-017	Sociedades Mercantiles	Sí	CC.AA.	20/03/1991	100,00
Asamblea de Madrid	12-00-000-B-U-030	Entes Públicos			01/03/1983	
Asociación Instituto de Juan Herrera	12-00-001-N-N-000	Otras Instituciones	Pte.		19/12/1969	
Boletín Oficial de la Comunidad de Madrid (BOCM)	12-00-000-B-L-006	OO.AA. Comercial	No	CC.AA.	02/01/1998	
C. Ctro. Laboratorios y Serv. Industriales de Madrid, S.L. (C.L.M.)	12-00-000-B-P-071	Sociedades Mercantiles			08/10/2012	50,00
C. para Rehabilitación y Equipamiento de Teatros de Madrid	12-28-021-C-C-000	Consortios	Sí	EE.LL.	19/04/1994	33,33
C. Univ. Cdad. Madrid y U.N.E.D. para la Cooperación Bibliotecaria	12-00-002-C-C-000	Consortios	Sí	CC.AA.	27/09/1999	85,73
Campus de la Justicia de Madrid, S.A.U.	12-00-000-B-P-028	Sociedades Mercantiles	Sí	CC.AA.	25/01/2005	100,00
Canal de Comunicaciones Unidas, S.A.U.	12-00-000-B-P-021	Sociedades Mercantiles	No	CC.AA.	23/06/1994	100,00
Canal de Isabel II	12-00-000-B-U-002	Entes Públicos	No	CC.AA.	01/01/1984	
Canal de Isabel II Gestión, S.A.U.	12-00-000-B-P-070	Sociedades Mercantiles			29/06/2012	100,00
Canal Energía Comercialización, S.L.U.	12-00-000-B-P-035	Sociedades Mercantiles	No	CC.AA.	07/10/2002	100,00
Canal Energía Distribución, S.L.U.	12-00-000-B-P-036	Sociedades Mercantiles	No	CC.AA.	07/10/2002	100,00
Canal Energía Generación, S.L.U.	12-00-000-B-P-033	Sociedades Mercantiles	No	CC.AA.	07/10/2002	100,00
Canal Energía, S.L.	12-00-000-B-P-037	Sociedades Mercantiles	No	CC.AA.	07/10/2002	100,00

* Para las sociedades mercantiles se refiere al porcentaje de participación de las CC.AA. y en el caso de los consorcios se refiere al porcentaje de voto.

Comunidad Madrid

Denominación	Código	Tipo de ente	Sector AP	Subsector	Fecha alta	% nominal*
Canal Extensia, S.A.U.	12-00-000-B-P-025	Sociedades Mercantiles	No	CC.AA.	05/12/2001	100,00
Canal Gas Distribución, S.L.U.	12-00-000-B-P-032	Sociedades Mercantiles	No	CC.AA.	21/10/2002	100,00
Capital Riesgo de la Comunidad de Madrid, S.A. S.C.R.	12-00-000-F-P-017	Sociedades Mercantiles	No		24/11/1997	46,76
Centro de Transportes de Coslada, S.A. (CTC, S.A.)	12-00-000-B-P-012	Sociedades Mercantiles	No	CC.AA.	12/07/1989	51,00
Ciudad Residencial Universitaria, S.A.U. (CRUSA)	12-00-000-B-P-041	Sociedades Mercantiles	No	CC.AA.	01/06/1995	100,00
Comunidad Autónoma de Madrid	12-00-000-B-B-000	A.G. Comunidad Autónoma			01/03/1983	
Consorcio Alcalá de Henares Patrimonio de la Humanidad	12-28-045-C-C-000	Consorcios	Sí	CC.AA.	01/08/2003	75,00
Consorcio Casa de América	12-28-019-C-C-000	Consorcios	Sí	Estado	07/03/1990	33,33
Consorcio Círculo de Bellas Artes	12-28-001-C-C-000	Consorcios	Sí	CC.AA.	12/07/1984	26,67
Consorcio Escuela de Hostelería La Barranca	12-28-053-C-C-000	Consorcios	Sí	CC.AA.	20/11/2001	50,00
Consorcio Institución Ferial de Madrid (IFEMA)	12-28-020-C-C-000	Consorcios	No	CC.AA.	27/04/1983	30,00
Consorcio Puerta del Mediterráneo	12-00-004-C-C-000	Consorcios	Pte.	CC.AA.	07/03/2007	50,00
Consorcio Regional de Transportes Públicos Regulares de Madrid (CRT)	12-00-000-B-L-003	OO.AA. Comercial	Sí	CC.AA.	27/05/1985	
Consorcio Solar Decathlon Europe	12-00-008-C-C-000	Consorcios	Sí	Estado	07/05/2010	20,00
Consorcio Urbanístico OP-3 Moscatelares	12-28-012-C-C-000	Consorcios	No	CC.AA.	27/09/1994	50,00
Consorcio Urbanístico Área Industrial Valdelacasa	12-28-047-C-C-000	Consorcios	No	CC.AA.	03/05/2002	50,00
Consorcio Urbanístico Área Tecnológica del Sur	12-28-037-C-C-000	Consorcios	No	CC.AA.	10/10/2001	50,00
Consorcio Urbanístico de la Ciudad Universitaria de Madrid	12-28-022-C-C-000	Consorcios	No	CC.AA.	01/06/1995	88,88
Consorcio Urbanístico El Escorial	12-28-042-C-C-000	Consorcios	No	CC.AA.	26/09/2000	57,14
Consorcio Urbanístico El Olivar	12-00-006-C-C-000	Consorcios	Pte.	CC.AA.	15/11/2000	50,00
Consorcio Urbanístico Espartales Norte	12-28-038-C-C-000	Consorcios	No	CC.AA.	30/11/2001	50,00
Consorcio Urbanístico La Estación	12-28-039-C-C-000	Consorcios	No	CC.AA.	23/10/2000	57,14
Consorcio Urbanístico La Fortuna	12-28-026-C-C-000	Consorcios	No	CC.AA.	10/12/1997	50,00
Consorcio Urbanístico La Garena	12-28-024-C-C-000	Consorcios	No	CC.AA.	27/04/1994	66,67
Consorcio Urbanístico Leganés Norte	12-28-009-C-C-000	Consorcios	No	CC.AA.	20/01/1993	50,00
Consorcio Urbanístico Leganés Tecnológico	12-00-000-C-C-001	Consorcios	No	CC.AA.	20/12/1999	62,50
Consorcio Urbanístico Los Molinos-Buenavista	12-28-052-C-C-000	Consorcios	No	CC.AA.	27/07/2004	55,56
Consorcio Urbanístico Mostoles Sur	12-28-036-C-C-000	Consorcios	No	CC.AA.	14/11/2001	50,00
Consorcio Urbanístico Mostoles Tecnológico	12-28-035-C-C-000	Consorcios	No	CC.AA.	24/10/2001	50,00
Consorcio Urbanístico P.P. 1-3 El Bañuelo	12-28-034-C-C-000	Consorcios	No	CC.AA.	06/09/2000	50,00
Consorcio Urbanístico Parla Este	12-28-033-C-C-000	Consorcios	No	CC.AA.	09/12/1998	50,00
Consorcio Urbanístico Parque Empresarial de la Carpetania	12-00-003-C-C-000	Consorcios	No	CC.AA.	25/02/2000	54,55
Consorcio Urbanístico Prolongación de la Castellana	12-28-050-C-C-000	Consorcios	Sí	Estado	24/06/1997	33,33
Consorcio Urbanístico Rivas	12-28-025-C-C-000	Consorcios	No	CC.AA.	26/05/1995	55,00
Consorcio Urbanístico Valdebernardo (Madrid) PAU-4	12-28-004-C-C-000	Consorcios			22/06/1990	37,50
Consorcio Puerta del Atlántico	12-00-005-C-C-000	Consorcios	Pte.	CC.AA.	10/04/2007	50,00

Comunidad Madrid

Denominación	Código	Tipo de ente	Sector AP	Subsector	Fecha alta	% nominal*
Editorial Complutense, S.A.	12-00-000-B-P-045	Sociedades Mercantiles	Sí	CC.AA.	01/06/1995	98,11
Empresa Pública Hospital del Henares	12-00-000-B-U-025	Entes Públicos	Sí	CC.AA.	01/01/2007	
Empresa Pública Hospital del Sureste	12-00-000-B-U-024	Entes Públicos	Sí	CC.AA.	01/01/2007	
Empresa Pública Hospital del Tajo	12-00-000-B-U-026	Entes Públicos	Sí	CC.AA.	01/01/2007	
Escuela de Tauromaquia de Madrid "Marcial Lalandá"	12-00-007-C-C-000	Consortios	Sí	EE.LL.	30/10/1981	N.D.
EYCA Maestría 2000, S.L.	12-00-000-B-P-048	Sociedades Mercantiles	Pte.	CC.AA.	15/03/1999	100,00
F. Interuniv. Fernando Glez. Bernáldez para Espac. Naturales	12-00-016-H-H-000	Fundaciones	Sí	CC.AA.	13/12/1996	
F. Inv. Biomédica del H. Infantil Universitario Niño Jesús	12-28-025-H-H-000	Fundaciones	Sí	CC.AA.	20/12/2007	
F. Inv. Biomédica del Hospital Universitario Doce de Octubre	12-00-003-H-H-000	Fundaciones	Sí	CC.AA.	08/08/2003	
F. Investigación Biomédica del Hospital U. Ramón y Cajal	12-28-016-H-H-000	Fundaciones	Sí	CC.AA.	23/10/2003	
F. Investigación Biomédica del Hospital Universitario La Paz	12-28-018-H-H-000	Fundaciones	No	CC.AA.	01/12/2003	
F. Investigación Biomédica Hospital U. Clínico San Carlos	12-28-020-H-H-000	Fundaciones	Sí	CC.AA.	23/10/2003	
F. Investigación Biomédica Hospital U. de la Princesa	12-28-022-H-H-000	Fundaciones	No	CC.AA.	23/10/2003	
F. Investigación Biomédica Hospital U. Príncipe de Asturias	12-28-017-H-H-000	Fundaciones	Sí	CC.AA.	11/12/2003	
F. para Investigación Biomédica Hospital U. Puerta de Hierro	12-28-021-H-H-000	Fundaciones	Sí	CC.AA.	08/08/2003	
F. para la Investigación Biomédica del Hospital Carlos III	12-28-024-H-H-000	Fundaciones	Sí	CC.AA.	20/12/2007	
F. para la Investigación Biomédica del Hospital Gregorio Marañón	12-00-002-H-H-000	Fundaciones	Sí	CC.AA.	20/07/2001	
F. para la Investigación Biomédica Hospital Universitario de Getafe	12-28-019-H-H-000	Fundaciones	Sí	CC.AA.	23/10/2003	
F. Rogelio Segovia para el Desar. de las Telec. (FUNDETEL)	12-00-020-H-H-000	Fundaciones	Pte.	CC.AA.	07/01/1997	
F. para la Investigación, Desarr. y Aplicación de Materiales Compuestos	12-00-028-H-H-000	Fundaciones	No		08/11/2006	
F. Teatro La Abadía Ctro. Est. y Creación Escénicos de la C.M.	12-00-022-H-H-000	Fundaciones	No		16/12/1992	
Fundación Agustín de Betancourt	12-00-018-H-H-000	Fundaciones	No	CC.AA.	01/06/1995	
Fundación Aranjuez Paisaje Cultural	12-00-029-H-H-000	Fundaciones	Pte.		17/11/2005	
Fundación Arpegio	12-00-008-H-H-000	Fundaciones	No	CC.AA.	07/12/2006	
Fundación Canal de Isabel II	12-00-025-H-H-000	Fundaciones	No	CC.AA.	07/09/2000	
Fundación Centro de Poesía José Hierro	12-00-026-H-H-000	Fundaciones	Sí	CC.AA.	27/12/2006	
Fundación Conde del Valle de Salazar	12-00-039-H-H-000	Fundaciones	Pte.	CC.AA.	01/06/1995	
Fundación de la Universidad Rey Juan Carlos	12-00-014-H-H-000	Fundaciones	No		02/03/2001	
Fundación Dos de Mayo, Nación y Libertad	12-28-023-H-H-000	Fundaciones	Sí	CC.AA.	03/10/2007	
Fundación Felipe II	12-00-004-H-H-000	Fundaciones	Sí	CC.AA.	09/06/1999	
Fundación General de la Universidad Autónoma de Madrid	12-00-010-H-H-000	Fundaciones	No	CC.AA.	01/06/1995	
Fundación General de la Universidad Complutense de Madrid	12-00-012-H-H-000	Fundaciones	Sí	CC.AA.	01/06/1995	
Fundación General de la Universidad de Alcalá de Henares	12-00-009-H-H-000	Fundaciones	Sí	CC.AA.	01/06/1995	
Fundación General de la Universidad Politécnica de Madrid	12-00-013-H-H-000	Fundaciones	No	CC.AA.	21/04/1982	
Fundación Gómez Pardo	12-00-040-H-H-000	Fundaciones	Pte.	CC.AA.	01/06/1995	

Comunidad Madrid

Denominación	Código	Tipo de ente	Sector		Fecha alta	% nominal*
			AP	Subsector		
Fundación Hospital Alcorcón	12-00-000-B-U-017	Entes Públicos	Sí	CC.AA.	01/01/2002	
Fundación IMDEA Agua	12-00-032-H-H-000	Fundaciones	Sí	CC.AA.	23/11/2006	
Fundación IMDEA Alimentación	12-00-034-H-H-000	Fundaciones	Sí	CC.AA.	16/02/2007	
Fundación IMDEA Ciencias Sociales	12-00-037-H-H-000	Fundaciones	Sí	CC.AA.	02/02/2006	
Fundación IMDEA Energía	12-00-036-H-H-000	Fundaciones	Sí	CC.AA.	15/02/2007	
Fundación IMDEA Matemáticas	12-00-041-H-H-000	Fundaciones			15/02/2007	
Fundación IMDEA Materiales	12-00-033-H-H-000	Fundaciones	Sí	CC.AA.	15/02/2007	
Fundación IMDEA Nanociencia	12-00-031-H-H-000	Fundaciones	Sí	CC.AA.	23/11/2006	
Fundación IMDEA Networks	12-00-035-H-H-000	Fundaciones	Sí	CC.AA.	16/02/2007	
Fundación IMDEA Software	12-00-038-H-H-000	Fundaciones	Sí	CC.AA.	23/11/2006	
Fundación Madrid 16	12-00-030-H-H-000	Fundaciones	Sí	EE.LL.	05/10/2006	
Fundación Madrid Film Commission	12-00-042-H-H-000	Fundaciones			08/04/2003	
Fundación Madrid por la Excelencia	12-00-001-H-H-000	Fundaciones	Sí	CC.AA.	26/12/2005	
Fundación MADRIMASD para el Conocimiento	12-00-007-H-H-000	Fundaciones	Sí	CC.AA.	30/07/2002	
Fundación Marqués de Suanzes	12-00-017-H-H-000	Fundaciones	Pte.	CC.AA.	01/06/1995	
Fundación Móstoles 1808-2008	12-00-027-H-H-000	Fundaciones	Sí	EE.LL.	20/04/2006	
Fundación para el Fomento de la Innovación Industrial	12-00-021-H-H-000	Fundaciones	No	CC.AA.	01/06/1995	
Fundación para el Mecenazgo y el Patrocinio Social	12-00-005-H-H-000	Fundaciones	Sí	CC.AA.	04/04/2002	
Fundación para estudios sobre la energía	12-28-027-H-H-000	Fundaciones	Pte.	CC.AA.	09/10/2007	
Fundación para la Investigación y Desarrollo Ambiental (FIDA)	12-00-006-H-H-000	Fundaciones	Sí	CC.AA.	23/07/1993	
Fundación Premio Arce	12-00-019-H-H-000	Fundaciones	Sí	CC.AA.	01/06/1995	
Fundación Real Fábrica de Tapices	12-00-024-H-H-000	Fundaciones	Sí	Estado	21/01/1997	
Fundación Universidad Carlos III	12-00-011-H-H-000	Fundaciones	No		18/12/1990	
Fundación Universitaria Fray Francisco Jiménez de Cisneros	12-00-023-H-H-000	Fundaciones	Pte.	CC.AA.	13/10/1998	
Gestión Integral de Suministros Limitada (GÍS LTDA)	12-00-000-B-P-055	Sociedades Mercantiles	No		17/12/2003	66,74
Gestión Universitas, S.A.	12-00-000-B-P-043	Sociedades Mercantiles	Sí	CC.AA.	01/06/1995	100,00
Gestión y Desar. del Medio Amb. de Madrid, S.A. (GEDESMA)	12-00-000-B-P-007	Sociedades Mercantiles	No	CC.AA.	23/02/1987	100,00
Hidráulica Santillana, S.A.U.	12-00-000-B-P-002	Sociedades Mercantiles	No	CC.AA.	24/10/1984	100,00
Hispanagua, S.A.U.	12-00-000-B-P-020	Sociedades Mercantiles	No	CC.AA.	28/06/1995	100,00
Hospital Fuenlabrada	12-00-000-B-U-018	Entes Públicos	Sí	CC.AA.	01/01/2003	
Hospital Infanta Cristina (Sur)	12-00-000-B-U-022	Entes Públicos	Sí	CC.AA.	01/01/2007	
Hospital Infanta Leonor (Vallecas)	12-00-000-B-U-027	Entes Públicos	Sí	CC.AA.	01/01/2007	
Hospital Infanta Sofía (Norte)	12-00-000-B-U-023	Entes Públicos	Sí	CC.AA.	01/01/2007	
Informaciones remotas, S.A. (INFORESA)	12-00-000-B-P-072	Sociedades Mercantiles			20/02/1998	80,00
INICAP I, F.C.R. de Régimen Simplificado	12-00-000-B-P-067	Sociedades Mercantiles			26/04/2006	66,67
Inst.Madrileño Inv. y Desar. Rural, Agrario y Alimentario (IMIDRA)	12-00-000-B-L-005	OO.AA. Comercial	Sí	CC.AA.	30/12/1997	
Instituto de la Vivienda de Madrid (IVIMA)	12-00-000-B-L-001	OO.AA. Comercial	Sí	CC.AA.	09/06/1984	
Instituto de Realojamiento e Integración Social (IRIS)	12-00-000-B-U-008	Entes Públicos	Sí	CC.AA.	31/10/1998	
Instituto Madrileño de la Familia y el Menor	12-00-000-B-V-012	OO.AA. Administrativo	Sí	CC.AA.	02/07/1996	
Instituto Madrileño del Deporte (IMDER)	12-00-000-B-V-019	OO.AA. Administrativo	Sí	CC.AA.	28/03/2009	
Instituto Regional de Seguridad y Salud en el Trabajo (IRSST)	12-00-000-B-V-013	OO.AA. Administrativo	Sí	CC.AA.	27/11/1997	

Comunidad Madrid

Denominación	Código	Tipo de ente	Sector AP	Subsector	Fecha alta	% nominal*
Interamericana de Aguas de México, S.A. (C.V. INAMEX)	12-00-000-B-P-061	Sociedades Mercantiles	No		01/01/2008	80,43
INVICAM, Innovación y Vivienda de la Comun. de Madrid, S.A.U.	12-00-000-B-P-039	Sociedades Mercantiles	Sí	CC.AA.	12/12/2007	100,00
Madrid 112	12-00-000-B-V-015	OO.AA. Administrativo	Sí	CC.AA.	01/01/2003	
Mercado Puerta de Toledo, S.A.U. en liquidación	12-00-000-B-P-005	Sociedades Mercantiles	No	CC.AA.	30/01/1986	100,00
Metro de Madrid, S.A.U.	12-00-000-B-P-010	Sociedades Mercantiles	No	CC.AA.	11/04/1986	100,00
Mexaquá	12-00-000-B-P-062	Sociedades Mercantiles	No		01/01/2008	56,30
Nuevo Arpegio, S.A.	12-00-000-B-P-066	Sociedades Mercantiles	Sí	CC.AA.	30/12/2010	100,00
Parque Científico de Madrid (PCM)	12-28-026-H-H-000	Fundaciones	Sí	CC.AA.	06/06/2001	
Parque Científico Tecn. Univ. de Alcalá, S.A.U. (PCTUA)	12-00-000-B-P-014	Sociedades Mercantiles	Sí	CC.AA.	16/12/1987	100,00
PROMOMADRID, Desarrollo Internacional de Madrid, S.A.	12-00-000-B-P-029	Sociedades Mercantiles	Sí	CC.AA.	13/08/2004	86,95
Radio Autonomía Madrid, S.A.	12-00-000-B-P-019	Sociedades Mercantiles	Sí	CC.AA.	24/01/1985	100,00
Radio Televisión Madrid (RTVM)	12-00-000-B-U-001	Entes Públicos	Sí	CC.AA.	04/07/1984	
Recaudos y Tributos, S.A. (R&T, S.A.)	12-00-000-B-P-057	Sociedades Mercantiles	No		17/12/2003	80,35
Residencial Universitas, S.L	12-00-000-B-P-047	Sociedades Mercantiles	Sí	CC.AA.	01/06/1995	90,00
Servicio Madrileño de Salud (SERMAS)	12-00-000-B-U-013	Entes Públicos	Sí	CC.AA.	26/12/2001	
Servicio Regional de Bienestar Social (SRBS)	12-00-000-B-V-002	OO.AA. Administrativo	Sí	CC.AA.	11/06/1984	
Soc. de Acueducto, Alcantarillado y Aseo de Barranquilla, S.A. E.S.P.	12-00-000-B-P-054	Sociedades Mercantiles	No		17/12/2003	67,90
Sociedad Interamericana de Aguas y Servicios, S.A. (INASSA)	12-00-000-B-P-052	Sociedades Mercantiles	No		17/12/2003	81,24
Sociedad Pública Turismo Madrid, S.A.U. en liquidación	12-00-000-B-P-031	Sociedades Mercantiles	Sí	CC.AA.	06/10/2004	79,37
Televisión Autonomía Madrid, S.A.	12-00-000-B-P-018	Sociedades Mercantiles	Sí	CC.AA.	09/03/1989	100,00
Turmadrid, S.A.U.	12-00-000-B-P-011	Sociedades Mercantiles	Sí	CC.AA.	10/08/1990	100,00
Unidad Central de Radiodiagnóstico	12-00-000-B-U-029	Entes Públicos	Sí	CC.AA.	01/01/2008	
Universidad Autónoma de Madrid	12-00-000-B-W-002	Universidades	Sí	CC.AA.	01/06/1995	
Universidad Carlos III de Madrid	12-00-000-B-W-003	Universidades	Sí	CC.AA.	01/06/1995	
Universidad Complutense de Madrid	12-00-000-B-W-004	Universidades	Sí	CC.AA.	01/06/1995	
Universidad de Alcalá	12-00-000-B-W-001	Universidades	Sí	CC.AA.	01/06/1995	
Universidad Politécnica de Madrid	12-00-000-B-W-006	Universidades	Sí	CC.AA.	01/06/1995	
Universidad Rey Juan Carlos	12-00-000-B-W-007	Universidades	Sí	CC.AA.	18/07/1996	
Watco Dominicana, S.A.	12-00-000-B-P-053	Sociedades Mercantiles	No		12/12/2003	51,00

Comunidad Autónoma de la Región de Murcia

Denominación	Código	Tipo de ente	Sector	AP	Subsector	Fecha alta	% nominal*
Agencia Regional de Recaudación	13-00-000-B-V-004	OO.AA. Administrativo	Sí		CC.AA.	01/01/1997	
Agencia Tributaria de la Región de Murcia	13-00-000-B-O-004	Organismo Autónomo	Sí		CC.AA.	01/01/2013	
Boletín Oficial de la Región de Murcia	13-00-000-B-O-002	Organismo Autónomo	No		CC.AA.	01/01/2010	
C. Constr. y Financ. de un Palacio de Deportes en Cartagena	13-30-011-C-C-000	Consorcios	Sí		CC.AA.	14/10/2003	60,00
C. Constr. y Financ. piscina cubierta climatizada en Alguazas	13-30-014-C-C-000	Consorcios	Sí		EE.LL.	16/10/2002	60,00
C. Constr. y Financ. piscina cubierta climatizada en Alhama Murcia	13-30-015-C-C-000	Consorcios	Sí		EE.LL.	08/10/2002	60,00
C. Construc. y Financ. piscina cubierta climatizada en Archena	13-30-009-C-C-000	Consorcios	Sí		EE.LL.	16/10/2002	60,00
C. para el Centro Regional Asociado de la U.N.E.D. Cartagena	13-30-020-C-C-000	Consorcios	Sí		Estado	23/10/1989	10,00
C. Servicio Extinción de Incendios y Salvamento C.A. Región de Murcia	13-30-001-C-C-000	Consorcios	Sí		CC.AA.	30/06/1992	51,00
C.Constru.Financ.piscina cubierta climat.y anexos en Abarán	13-30-013-C-C-000	Consorcios	Sí		EE.LL.	25/11/2003	60,00
C.Constru.Financiación piscina cubierta climatizada en Ceutí	13-30-010-C-C-000	Consorcios	Sí		EE.LL.	16/10/2002	50,00
Caravaca Jubilar, S.A.U.	13-00-000-B-P-019	Sociedades Mercantiles	Sí		CC.AA.	22/11/1999	N.D.
Cartagena Alta Velocidad, S.A.	13-00-000-X-P-002	Sociedades Mercantiles	Sí		Estado	01/02/2007	25,00
Centro Alto Rendimiento Región de Murcia, S.A.U. (CAR)	13-00-000-B-P-016	Sociedades Mercantiles	Sí		CC.AA.	28/02/2003	100,00
Centro Integrado de Transportes de Murcia, S.A. (CITMUSA)	13-00-000-X-P-004	Sociedades Mercantiles	No		CC.AA.	07/01/2000	39,22
Comunidad Autónoma de la Región de Murcia	13-00-000-B-B-000	A.G. Comunidad Autónoma				09/06/1982	
Consejo Económico y Social de la Región de Murcia (CES)	13-00-000-B-U-003	Entes Públicos	Sí		CC.AA.	11/08/1993	
Consorcio Agencia Desarrollo Comarca del Noroeste y Río Mula	13-30-007-C-C-000	Consorcios	Sí		CC.AA.	20/04/1999	50,00
Consorcio Año Jubilar 2010	13-00-003-C-C-000	Consorcios		Pte.	CC.AA.	10/09/2009	40,00
Consorcio Centro Turístico de Talasoterapia de San Pedro del Pinatar	13-30-006-C-C-000	Consorcios	Sí		CC.AA.	10/12/2001	60,00
Consorcio construcción piscina cubierta climatizada en Cieza	13-00-000-C-C-002	Consorcios		Pte.		13/01/2004	60,00
Consorcio del Campus Universitario de Lorca	13-00-001-C-C-000	Consorcios	Sí		CC.AA.	09/07/2005	66,67
Consorcio Depósito Franco de Cartagena	13-30-005-C-C-000	Consorcios	No		CC.AA.	11/06/1993	37,00
Consorcio Gestión de Residuos Sólidos Región de Murcia (COGERMU)	13-30-002-C-C-000	Consorcios	Sí		CC.AA.	30/11/1994	25,00
Consorcio Marina de Cope	13-30-023-C-C-000	Consorcios	Sí		CC.AA.	03/12/2004	50,00
Consorcio para el Desarrollo Turístico y Cultural de Lorca	13-30-003-C-C-000	Consorcios	Sí		CC.AA.	06/10/1998	50,00

* Para las sociedades mercantiles se refiere al porcentaje de participación de las CC.AA. y en el caso de los consorcios se refiere al porcentaje de voto.

Comunidad Autónoma de la Región de Murcia

Denominación	Código	Tipo de ente	Sector	AP	Subsector	Fecha alta	% nominal*
Consorcio Turístico de Medina Nogalte	13-30-016-C-C-000	Consorcios		Sí	CC.AA.	03/06/2004	55,56
Consorcio Turístico Desfiladero de Almadenes	13-30-019-C-C-000	Consorcios		Sí	CC.AA.	10/06/2004	53,84
Consorcio Turístico Mancomunidad del Nordeste de Murcia	13-00-002-C-C-000	Consorcios		Sí	CC.AA.	10/12/2007	55,56
Consorcio Turístico Mancomunidad del Noroeste de Murcia	13-30-025-C-C-000	Consorcios		Sí	CC.AA.	26/04/2007	53,85
Consorcio Turístico Murcia Cruce de Caminos	13-30-017-C-C-000	Consorcios		Sí	CC.AA.	07/06/2004	53,85
Consorcio Vía Verde del Noroeste	13-30-012-C-C-000	Consorcios		Sí	CC.AA.	04/03/2003	63,64
Ctro Turis. de Talasoterapia de San Pedro del Pinatar, S.A.U.	13-00-000-B-P-025	Sociedades Mercantiles		No	CC.AA.	01/10/2002	N.D.
CYUM, Tecnologías y Comunicaciones, S.L.	13-00-000-B-P-032	Sociedades Mercantiles		No		28/02/2002	50,00
Desaladora de Escombreras, S.A.U.	13-00-000-B-P-024	Sociedades Mercantiles		Pte.	CC.AA.	23/03/2006	100,00
E. Pública Regional Radio Televisión de la Región de Murcia	13-00-000-B-U-008	Entes Públicos		Sí	CC.AA.	30/12/2004	
Ent. Reg. Sanea. y Dep. Aguas Resid. Reg. de Murcia (ESAMUR)	13-00-000-B-U-007	Entes Públicos		Sí	CC.AA.	30/07/2000	
Ente Público del Agua de la Región de Murcia	13-00-000-B-I-001	E. Púb. Empresariales		Sí	CC.AA.	17/07/2005	
Entidad Pública del Transporte de la Región de Murcia	13-00-000-B-I-002	E. Púb. Empresariales		Sí	CC.AA.	25/07/2006	
F. Agencia Desar. Industrias Creativas Reg. Murcia (ADICREA)	13-30-009-H-H-000	Fundaciones		Sí	CC.AA.	01/04/2008	
F. Anfiteatro Romano-Museo de Arte Contemporáneo Reg. Murcia	13-00-011-H-H-000	Fundaciones				30/01/2009	
F. para Estudios Ingeniería Aplic. Integración Discapacitado (FEID)	13-00-009-H-H-000	Fundaciones		Pte.		08/07/2003	
Fundación Agencia Regional de Gestión de la Energía de Murcia	13-00-000-H-H-007	Fundaciones		Sí	CC.AA.	05/10/2001	
Fundación Alzheimer	13-30-007-H-H-000	Fundaciones		Sí	CC.AA.	27/04/2006	
Fundación Contentpolis, Ciudad de los Contenidos Digitales	13-00-002-H-H-000	Fundaciones		Sí	CC.AA.	13/01/2009	
Fundación Cultural Privada Esteban Romero	13-00-006-H-H-000	Fundaciones		Sí	CC.AA.	01/10/1995	
Fundación de la UPC para el Progreso Científico y Tecnológico	13-30-005-H-H-000	Fundaciones		Sí	CC.AA.	10/06/2002	
Fundación Empresa-Universidad de Murcia (FEUM)	13-30-010-H-H-000	Fundaciones		No		02/01/1989	
Fundación Instituto Euro-mediterráneo del Agua	13-00-000-H-H-006	Fundaciones		Sí	CC.AA.	13/09/2001	
Fundación Integra	13-00-000-H-H-001	Fundaciones		Sí	CC.AA.	31/07/1998	
Fundación Mariano Ruiz Funes	13-00-000-H-H-004	Fundaciones		Sí	CC.AA.	20/11/1992	
Fundación Murciana para la Tutela y Defensa Judicial de Adultos	13-00-000-H-H-008	Fundaciones		Sí	CC.AA.	13/02/2003	
Fundación Orquesta Sinfónica de la Región de Murcia	13-00-000-H-H-009	Fundaciones		Sí	CC.AA.	07/01/2003	
Fundación para la Formación e Investigación Sanitaria	13-30-003-H-H-000	Fundaciones		Sí	CC.AA.	11/02/2005	
Fundación Parque Científico de Murcia	13-30-008-H-H-000	Fundaciones		Sí	CC.AA.	26/03/2007	

Comunidad Autónoma de la Región de Murcia

Denominación	Código	Tipo de ente	Sector	AP	Subsector	Fecha alta	% nominal*
Fundación Séneca, Agencia Regional de Ciencia y Tecnología	13-00-000-H-H-003	Fundaciones	Sí		CC.AA.	13/01/1997	
Fundación Teatro Romano de Cartagena	13-30-006-H-H-000	Fundaciones	Sí		CC.AA.	23/05/2003	
Fundación Veterinaria Clínica de la Universidad de Murcia	13-00-008-H-H-000	Fundaciones	Pte.		CC.AA.	25/06/2008	
Gestora de Infraes. Sanitarias de la CARM,S.A.U. (GISCARMSA)	13-00-000-B-P-021	Sociedades Mercantiles	Sí		CC.AA.	24/01/2005	100,00
HIDRONOSTRUM, S.A.U.	13-00-000-B-P-023	Sociedades Mercantiles	Pte.		CC.AA.	23/03/2006	100,00
INDUSTRIALHAMA, S.A.	13-00-000-B-P-005	Sociedades Mercantiles	No		CC.AA.	19/11/1986	85,10
Inst. Murciano Investigación y Desarrollo Agrario y Aliment. (IMIDA)	13-00-000-B-V-007	OO.AA. Administrativo	Sí		CC.AA.	01/04/2003	
Inst. Seguridad y Salud Laboral Región de Murcia	13-00-000-B-V-005	OO.AA. Administrativo	Sí		CC.AA.	15/07/2000	
Instituto de Crédito y Finanzas de la Región Murcia (ICREF)	13-00-000-B-I-003	E. Púb. Empresariales	Sí		CC.AA.	01/01/2008	
Instituto de Fomento de la Región de Murcia (INFO)	13-00-000-B-U-002	Entes Públicos	Sí		CC.AA.	29/06/1986	
Instituto de las Industrias Culturales y las Artes Región de Murcia (ICA)	13-00-000-B-I-004	E. Púb. Empresariales	Sí		CC.AA.	01/01/2013	
Instituto de Turismo de la Región de Murcia	13-00-000-B-I-005	E. Púb. Empresariales	Sí		CC.AA.	01/01/2013	
Instituto de Vivienda y Suelo de la Región de Murcia.	13-00-000-B-O-003	Organismo Autónomo	Sí		CC.AA.	13/11/2008	
Instituto Murciano de Acción Social (IMAS)	13-00-000-B-O-001	Organismo Autónomo	Sí		CC.AA.	01/01/2007	
Lorcatu, Lorca Taller del Tiempo, S.A.U.	13-00-000-B-P-020	Sociedades Mercantiles	Sí		CC.AA.	27/05/1999	N.D.
Murcia Alta Velocidad, S.A.	13-00-000-X-P-001	Sociedades Mercantiles	Sí		Estado	31/01/2007	25,00
Murcia Cultural, S.A.	13-00-000-B-P-004	Sociedades Mercantiles	Sí		CC.AA.	21/01/1991	100,00
Onda Regional de Murcia, S.A.U.	13-00-000-B-P-018	Sociedades Mercantiles	Sí		CC.AA.	29/07/2005	100,00
Región de Murcia Turística, S.A.U.	13-00-000-B-P-007	Sociedades Mercantiles	Sí		CC.AA.	15/12/1992	100,00
S. Pca. Suelo y Equipamientos E. Reg. Murcia, S.A. (SEREMUR)	13-00-000-B-P-030	Sociedades Mercantiles	No		CC.AA.	16/01/2008	100,00
S.A. de Prom. y Equipamiento de Suelo de Lorca (SAPRELORCA)	13-00-000-X-P-003	Sociedades Mercantiles	No		Estado	20/01/1983	32,66
Servicio Murciano de Salud	13-00-000-B-U-005	Entes Públicos	Sí		CC.AA.	01/01/1995	
Servicio Regional de Empleo y Formación	13-00-000-B-V-010	OO.AA. Administrativo	Sí		CC.AA.	01/01/2003	
Tecnologías de la Información y la Comunicación, Aplicaciones y Redes	13-00-000-B-P-036	Sociedades Mercantiles				01/02/2011	100,00
Televisión Autónoma de Murcia, S.A.U.	13-00-000-B-P-017	Sociedades Mercantiles	Sí		CC.AA.	29/07/2005	100,00
Universidad de Murcia	13-00-000-B-W-001	Universidades	Sí		CC.AA.	01/10/1995	
Universidad Politécnica de Cartagena	13-00-000-B-W-002	Universidades	Sí		CC.AA.	08/08/1998	

Comunidad Foral de Navarra

Denominación	Código	Tipo de ente	Sector AP	Subsector	Fecha alta	% nominal*
Agencia Navarra de Emergencias (A.N.E.)	14-00-000-B-O-001	Organismo Autónomo	Sí	CC.AA.	23/06/2006	
Agencia Navarra del Transporte y la Logística, S.A.	14-00-000-B-P-030	Sociedades Mercantiles	No	CC.AA.	06/11/1991	98,44
Agencia Navarra para la Dependencia	14-00-000-B-V-009	OO.AA. Administrativo	Sí	CC.AA.	21/09/2007	
Asiru	14-00-000-X-P-006	Sociedades Mercantiles	No		28/06/1985	N.D.
Autopistas de Navarra (AUNDENASA)	14-00-000-X-P-002	Sociedades Mercantiles	No		16/08/1982	50,00
BURNIZKO, S.A.	14-00-000-B-P-075	Sociedades Mercantiles			12/06/2012	100,00
C. Abastecimiento de Poblaciones e Industrias desde el Canal de Navarr	14-00-001-C-C-000	Consortios	Pte.		19/01/2007	N.D.
C. para las Estrategias de Desarrollo de la Ribera de Navarra. C. EDER	14-00-006-C-C-000	Consortios	Pte.		02/05/2006	N.D.
Canal de Navarra, S.A.	14-00-000-F-P-020	Sociedades Mercantiles	No	Estado	18/01/2000	40,00
Centro Europeo de Empresas e Innovación de Navarra, S.L.	14-00-000-B-P-071	Sociedades Mercantiles	Sí	CC.AA.	07/11/2011	100,00
Centro Navarro de Autoaprendizaje de idiomas, S.A.	14-00-000-B-P-044	Sociedades Mercantiles	Sí	CC.AA.	27/04/2001	100,00
CICNA Comunicación e Información al Ciudadano de Navarra, SL	14-00-000-B-P-060	Sociedades Mercantiles	Pte.		07/08/2006	50,00
Ciudad Agroalimentaria de Tudela, S.L.	14-00-000-B-P-058	Sociedades Mercantiles	Sí	CC.AA.	13/05/2008	100,00
Comunidad Foral de Navarra	14-00-000-B-B-000	A.G. Comunidad Autónoma			16/08/1982	
Consortio Alta Velocidad-Comarca de Pamplona	14-00-003-C-C-000	Consortios	Pte.		19/05/2007	N.D.
Consortio de Desarrollo de la Zona Media	14-00-005-C-C-000	Consortios	Pte.		27/12/1996	N.D.
Consortio para el Servicio de Agua Manantial de Ercilla	14-31-007-C-C-000	Consortios	Pte.		02/01/1995	N.D.
COntorsio para el Tratamiento de Residuos Urbanos de Navarra	14-00-004-C-C-000	Consortios	Pte.	CC.AA.	21/04/2007	N.D.
Consortio Universitario Centro Asociado de la UNED en Pamplona	14-00-007-C-C-000	Consortios	Sí	Estado	26/08/1998	N.D.
Consortio Universitario Centro Asociado de la UNED en Tudela	14-00-002-C-C-000	Consortios	Sí	Estado	21/01/1999	N.D.
Corporación Pública Empresarial de Navarra, S.L.U.	14-00-000-B-P-056	Sociedades Mercantiles	Sí	CC.AA.	23/11/2009	100,00
Deltor Green S.L.	14-00-000-B-P-064	Sociedades Mercantiles	Pte.		07/11/2007	50,00
Empresa Navarra de Espacios Culturales, S.A.	14-00-000-B-P-042	Sociedades Mercantiles	No	CC.AA.	08/06/1999	100,00
Euskarabidea/ Instituto Navarro del Vascuence	14-00-000-B-O-002	Organismo Autónomo	Sí	CC.AA.	21/09/2007	
F. Investigación, Desarrollo e Innovación en Medio Ambiente (FIDIMA)	14-00-019-H-H-000	Fundaciones	No		01/02/2008	
Funcación Centro de Recursos Ambientales de Navarra	14-00-014-H-H-000	Fundaciones	Sí	CC.AA.	31/01/2003	
Fund. Inst. Navarro de las Artes Audiovisuales y de la Cinematografía	14-00-009-H-H-000	Fundaciones	Sí	CC.AA.	26/01/2009	
Fundación Amado Alonso	14-00-012-H-H-000	Fundaciones	Sí	CC.AA.	23/07/2001	
Fundación Baluarte	14-00-004-H-H-000	Fundaciones	Sí	CC.AA.	30/12/2002	
Fundación CENER-CIEMAT	14-00-011-H-H-000	Fundaciones	Sí	CC.AA.	12/01/2001	
Fundación Cetena	14-00-010-H-H-000	Fundaciones	No		30/06/2000	

* Para las sociedades mercantiles se refiere al porcentaje de participación de las CC.AA. y en el caso de los consorcios se refiere al porcentaje de voto.

Comunidad Foral de Navarra

Denominación	Código	Tipo de ente	Sector AP	Subsector	Fecha alta	% nominal*
Fundación Escuela de Práctica Jurídica Estanislao de Aranzadi	14-00-018-H-H-000	Fundaciones	No	CC.AA.	04/06/2003	
Fundación Investigación y Desarrollo en Nanotecnología (FIDENA)	14-00-015-H-H-000	Fundaciones	Sí	CC.AA.	22/11/2007	
Fundación Itoiz-Canal de Navarra	14-00-013-H-H-000	Fundaciones	Sí	CC.AA.	03/07/2002	
Fundación Jaime Brunet Romero	14-00-020-H-H-000	Fundaciones	Pte.		18/06/1997	
Fundación Miguel Servet	14-00-001-H-H-000	Fundaciones	Sí	CC.AA.	05/02/1997	
Fundación Museo Jorge Oteiza	14-00-017-H-H-000	Fundaciones	No		20/01/1998	
Fundación Navarra para la Excelencia	14-00-005-H-H-000	Fundaciones	Sí	CC.AA.	26/05/1999	
Fundación Navarra para la Tutela de Personas Adultas	14-00-003-H-H-000	Fundaciones	Sí	CC.AA.	15/10/2001	
Fundación Pablo Sarasate	14-00-002-H-H-000	Fundaciones	Sí	CC.AA.	29/12/1997	
Fundación para la Conservación del Patrimonio Histórico de Navarra	14-00-006-H-H-000	Fundaciones	Sí	CC.AA.	01/01/2000	
Fundación para la Formación en Energías Renovables	14-00-007-H-H-000	Fundaciones	Sí	CC.AA.	21/02/2006	
Fundación Universidad-Sociedad	14-00-016-H-H-000	Fundaciones	Pte.		13/08/1997	
Fundación Yesa	14-00-008-H-H-000	Fundaciones	Pte.		13/06/2007	
Gas Navarra, S.A.	14-00-000-F-P-008	Sociedades Mercantiles	No		16/08/1982	10,00
Gestión Ambiental de Navarra, S.A.	14-00-000-B-P-015	Sociedades Mercantiles	Sí	CC.AA.	01/06/1983	100,00
Hacienda Tributaria Navarra	14-00-000-B-V-007	OO.AA. Administrativo	Sí	CC.AA.	06/10/1999	
Igastex, S.A.L.	14-00-000-F-P-011	Sociedades Mercantiles	No		17/08/1971	14,18
Ingegneria Territoriale e Catastro, S.R.L	14-00-000-B-P-067	Sociedades Mercantiles	Pte.		09/05/2007	50,00
Inst. Navarro de Tecnologías e Infraest. Agroalimentarias SA	14-00-000-B-P-047	Sociedades Mercantiles	Sí	CC.AA.	18/11/2005	100,00
Inst. Navarro Salud Laboral	14-00-000-B-V-002	OO.AA. Administrativo	Sí	CC.AA.	26/01/1993	
Instituto Navarro de Deporte y Juventud	14-00-000-B-V-012	OO.AA. Administrativo	Pte.		05/07/2012	
Instituto Navarro para la Familia e Igualdad	14-00-000-B-V-005	OO.AA. Administrativo	Sí	CC.AA.	16/08/1995	
Magnesitas de Navarra, S.A.	14-00-000-F-P-017	Sociedades Mercantiles	No	CC.AA.	28/04/1996	41,20
MAILTECK S.A.	14-00-000-F-P-016	Sociedades Mercantiles	No		01/12/1994	40,00
Natural Climate Systems, S.A. (MIYABI)	14-00-000-B-P-049	Sociedades Mercantiles	No	CC.AA.	29/06/2001	66,00
Navarra de Deporte y Ocio, S.L.	14-00-000-B-P-057	Sociedades Mercantiles	Sí	CC.AA.	20/11/2007	N.D.
Navarra de Infraestructuras Locales, S.A. (NILSA)	14-00-000-B-P-003	Sociedades Mercantiles	No	CC.AA.	02/02/1989	100,00
Navarra de Servicios y Tecnologías, S.A.	14-00-000-B-P-018	Sociedades Mercantiles	Sí	CC.AA.	16/08/1982	100,00
Navarra de Suelo y Vivienda, S.A.	14-00-000-B-P-006	Sociedades Mercantiles	No	CC.AA.	27/04/1988	100,00
Of. Congresos Pamplona Convention Bureau, S.A	14-00-000-X-P-001	Sociedades Mercantiles	Sí	CC.AA.	21/09/1993	40,00
Org. Patata Pirineo Occidental, S.A.	14-00-000-F-P-004	Sociedades Mercantiles	No		16/08/1982	33,33
Potasas Subiza, S.A. (POSUSA)	14-00-000-B-P-036	Sociedades Mercantiles	No	CC.AA.	28/12/1986	100,00
Retena, S.A.	14-00-000-F-P-015	Sociedades Mercantiles	No		06/04/1995	7,00
Salinas de Navarra, S.A.	14-00-000-B-P-038	Sociedades Mercantiles	No	CC.AA.	16/08/1982	76,00
Serv. Navarro Empleo	14-00-000-B-V-006	OO.AA. Administrativo	Sí	CC.AA.	29/05/1998	
Serv. Navarro Salud	14-00-000-B-V-008	OO.AA. Administrativo	Sí	CC.AA.	04/12/1990	

Comunidad Foral de Navarra

Denominación	Código	Tipo de ente	Sector AP	Subsector	Fecha alta	% nominal*
Sociedad de Desarrollo de Navarra, S.L.	14-00-000-B-P-072	Sociedades Mercantiles	Sí	CC.AA.	07/11/2011	98,05
Start up Capital Navarra, S.A.	14-00-000-B-P-045	Sociedades Mercantiles	Sí	CC.AA.	03/02/2001	54,02
Suministros y Servicios Unificados de Carrocerías, S.L.	14-00-000-B-P-076	Sociedades Mercantiles			12/06/2012	100,00
SUNCOVE, S.A.	14-00-000-B-P-077	Sociedades Mercantiles			12/06/2012	100,00
Suspensiones del Norte, S.A. (SUSNOR)	14-00-000-F-P-019	Sociedades Mercantiles	No		10/01/1997	N.D.
Tasaciones y Consultoría Gestión y Servicios S.A.	14-00-000-B-P-078	Sociedades Mercantiles			23/02/2000	100,00
Tasaciones y Consultoría, S.A.	14-00-000-B-P-068	Sociedades Mercantiles	No	CC.AA.	24/10/1991	50,00
TCA Cartografía y Geomática, SA	14-00-000-B-P-061	Sociedades Mercantiles	Pte.		20/12/1995	50,00
Trabajos Catastrales, S.A. (TRACASA)	14-00-000-B-P-008	Sociedades Mercantiles	Sí	CC.AA.	16/08/1982	100,00
Universidad Pública de Navarra	14-00-000-B-W-006	Universidades	Sí	CC.AA.	28/04/1987	

Comunidad Autónoma de la Rioja

Denominación	Código	Tipo de ente	Sector	AP	Subsector	Fecha alta	% nominal*
Ader, Infraestructuras Industriales S.R.L	16-00-000-B-P-007	Sociedades Mercantiles	Sí		CC.AA.	19/07/2005	100,00
Agencia Desar. Económico La Rioja	16-00-000-B-I-002	E. Púb. Empresariales	Sí		CC.AA.	10/10/1997	
C. Serv. Ext. Incen. Salvam. y Prot. Civil de La Rioja	16-26-002-C-C-000	Consortios	Sí		CC.AA.	30/07/1998	57,14
Comunidad Autónoma de La Rioja	16-00-000-B-B-000	A.G. Comunidad Autónoma				09/06/1982	
Consejo Económico y Social	16-00-000-B-U-002	Entes Públicos	Sí		CC.AA.	11/10/1997	
Consejo Juventud la Rioja	16-00-000-B-U-003	Entes Públicos	Sí		CC.AA.	16/03/1986	
Consortio de Aguas y Residuos de La Rioja	16-26-001-C-C-000	Consortios	Sí		CC.AA.	27/01/1998	N.D.
Entidad Control, Certificación y Serv. Agroalimentarios, S.A	16-00-000-B-P-006	Sociedades Mercantiles	Sí		CC.AA.	03/09/2002	100,00
Fundación Dialnet	16-00-001-H-H-000	Fundaciones		Pte.		06/02/2009	
Fundación General de la Universidad de la Rioja	16-26-007-H-H-000	Fundaciones		Pte.		17/04/1998	
Fundación Hospital Calahorra	16-26-005-H-H-000	Fundaciones	Sí		CC.AA.	01/01/2002	
Fundación Práxedes Mateo Sagasta	16-00-000-H-H-002	Fundaciones	Sí		CC.AA.	25/11/2003	
Fundación Rioja Deporte	16-00-000-H-H-001	Fundaciones	Sí		CC.AA.	19/03/2004	
Fundación Rioja Salud	16-26-003-H-H-000	Fundaciones	Sí		CC.AA.	11/12/2001	
Fundación Riojana para la Innovación	16-26-008-H-H-000	Fundaciones	Sí		CC.AA.	22/02/2010	
Fundación San Millán de la Cogolla	16-00-000-H-H-005	Fundaciones	Sí		CC.AA.	11/02/1999	
Fundación Tribunal Laboral de Mediación, Arbitraje y Conciliación	16-00-000-H-H-003	Fundaciones		No		11/04/1995	
Fundación Tutelar de La Rioja	16-00-000-H-H-004	Fundaciones	Sí		CC.AA.	16/05/2003	
Gestur, S.A.	16-00-000-F-P-002	Sociedades Mercantiles	No		Estado	02/05/1983	25,00
Inst. Vivienda Rioja, S.A. (IRVISA)	16-00-000-B-P-003	Sociedades Mercantiles	No		CC.AA.	13/03/1991	94,92
Instituto de Estudios Riojanos (IER)	16-00-000-B-O-003	Organismo Autónomo	Sí		CC.AA.	26/04/2006	
La Rioja Turismo S.A.	16-00-000-B-P-005	Sociedades Mercantiles	Sí		CC.AA.	21/11/2000	100,00
Logroño Integración del Ferrocarril, 2002, S.A.	16-00-000-X-P-001	Sociedades Mercantiles	Sí		Estado	08/10/2002	25,00
Ricari, S.A.	16-00-000-F-P-003	Sociedades Mercantiles	No			04/07/1990	31,80
Serv. Riojano Salud	16-00-000-B-O-005	Organismo Autónomo	Sí		CC.AA.	23/04/2002	
Universidad de La Rioja	16-00-000-B-W-001	Universidades	Sí		CC.AA.	01/02/1996	
Valdezcaray, S.A.	16-00-000-B-P-002	Sociedades Mercantiles	Sí		CC.AA.	29/06/1982	99,99

* Para las sociedades mercantiles se refiere al porcentaje de participación de las CC.AA. y en el caso de los consorcios se refiere al porcentaje de voto.

Comunitat Valenciana

Denominación	Código	Tipo de ente	Sector AP	Subsector	Fecha alta	% nominal*
Academia Valenciana de la Lengua	17-00-000-B-U-028	Entes Públicos	Pte.		22/09/1998	
Aeropuerto de Castellón, S.L.	17-00-000-B-P-024	Sociedades Mercantiles	Sí	CC.AA.	11/03/2003	99,00
Agencia de Tecnología y Certificación Electrónica	17-00-000-B-U-027	Entes Públicos	Sí	CC.AA.	01/01/2006	
Agència Valenciana d'Avaluació i Prospectiva	17-00-000-B-U-025	Entes Públicos	Sí	CC.AA.	27/05/2006	
Agencia Valenciana de Fomento y Garantía Agraria	17-00-000-B-L-005	OO.AA. Comercial	Sí	CC.AA.	01/01/2006	
Agencia Valenciana de Prestaciones Sociales, S.A.	17-00-000-B-P-043	Sociedades Mercantiles	Sí	CC.AA.	18/04/2006	100,00
Agencia Valenciana de Salud	17-00-000-B-V-011	OO.AA. Administrativo	Sí	CC.AA.	15/02/2003	
Agencia Valenciana de Turismo	17-00-000-B-U-008	Entes Públicos	Sí	CC.AA.	01/01/1992	
Agricultura y Conservas, S.A. (AGRICONSA)	17-00-000-F-P-028	Sociedades Mercantiles	No		26/07/1990	36,11
Alta Velocidad Alicante Nodo de Transporte, S.A.	17-00-000-X-P-015	Sociedades Mercantiles	Sí	Estado	23/07/2003	25,00
C. Alicante 2008. Vuelta al mundo en vela	17-00-002-C-C-000	Consorcios	Pte.		24/10/2007	37,50
C. Concesionario de Aguas, Red de Abastecimiento de La Plana	17-12-011-C-C-000	Consorcios	Sí	EE.LL.	09/03/2002	N.D.
C. de Gestión del Centro de Artesanía de la C.V.	17-46-007-C-C-000	Consorcios	Sí	CC.AA.	13/04/1987	36,36
C. de Museos de la Comunitat Valenciana	17-03-012-C-C-000	Consorcios	Sí	CC.AA.	05/03/1996	86,32
C. Ejecución Previsiones Plan Zonal Rd. Zona I	17-12-012-C-C-000	Consorcios	Sí	CC.AA.	09/03/2002	25,00
C. Fomento Económico del Camp de Morvedre (COFECAM)	17-46-023-C-C-000	Consorcios	Pte.	CC.AA.	02/04/2004	N.D.
C. Hospital General Universitario de Valencia	17-46-018-C-C-000	Consorcios	Sí	CC.AA.	01/01/2002	50,00
C. Hospitalario Provincial de Castellón	17-12-014-C-C-000	Consorcios	Sí	CC.AA.	01/01/2004	52,94
C. Palacio de Congresos de Valencia	17-46-012-C-C-000	Consorcios	No	EE.LL.	31/07/1998	7,69
C. Prev. Ext. Incen y Salv. de la Prov. de Castellón	17-12-001-C-C-000	Consorcios	Sí	EE.LL.	27/01/1988	50,00
C. Prov. Serv. Prevención de Incendios y Salvamento de Alicante	17-03-016-C-C-000	Consorcios	Sí	EE.LL.	22/11/1997	30,00
C. Rest. Conserv. y Utilización del Monasterio San Miguel de los Reyes	17-46-005-C-C-000	Consorcios	Sí	CC.AA.	26/10/1989	33,33
C. Serv. Abastecimiento y Saneamiento Aguas Marina Alta	17-03-007-C-C-000	Consorcios	Pte.		31/03/1987	N.D.
C. Serv. Prevención y Extinción de Incendios y Salvamento de Valencia	17-46-001-C-C-000	Consorcios	Sí	EE.LL.	31/10/1986	29,99
C. Valencia 2007	17-46-022-C-C-000	Consorcios	Sí	Estado	01/10/2003	40,00
C. Ejecución Previsiones Plan Zonal Resid. Zona XIV	17-03-027-C-C-000	Consorcios	Sí	CC.AA.	20/12/2005	25,00
C. Ejecución Previsiones Plan Zonal Resid. Zonas VI, VII y IX de la C.V.	17-00-003-C-C-000	Consorcios	No	CC.AA.	30/06/2005	25,00
C. Ejecución Previsiones Plan Zonal Resid. Zonas X, XI y XII Área Gest 1	17-46-027-C-C-000	Consorcios	Sí	CC.AA.	06/10/2005	25,00
C. Ejecución Previsiones Plan Zonal Resid. Zonas X, XI y XII Área Gest.2	17-46-028-C-C-000	Consorcios	Sí	CC.AA.	31/10/2006	25,00

* Para las sociedades mercantiles se refiere al porcentaje de participación de las CC.AA. y en el caso de los consorcios se refiere al porcentaje de voto.

Comunitat Valenciana

Denominación	Código	Tipo de ente	Sector AP	Subsector	Fecha alta	% nominal*
Centre d'Idiomes de la Universitat de València, S.L.	17-00-000-B-P-053	Sociedades Mercantiles	No	CC.AA.	20/01/2000	100,00
Centro Superior de Idiomas de la Univ.de Alicante, S.A.	17-00-000-B-P-051	Sociedades Mercantiles	No	CC.AA.	14/06/1995	100,00
Circuito del Motor y Prom. Deportiva, S.A.	17-00-000-B-P-020	Sociedades Mercantiles	Sí	CC.AA.	19/01/1999	100,00
Ciudad de la Luz, S.A.	17-00-000-B-P-025	Sociedades Mercantiles	Sí	CC.AA.	30/11/2000	100,00
Ciudad de las Artes y de las Ciencias, S.A.	17-00-000-B-P-013	Sociedades Mercantiles	No	CC.AA.	01/04/1992	100,00
Colegio Mayor Universitario de Alicante, Fundación de la C.V.	17-00-033-H-H-000	Fundaciones	Pte.		02/11/1983	
Comité Económico y Social de la C.V. (CES)	17-00-000-B-U-009	Entes Públicos	Sí	CC.AA.	15/07/1993	
Comunidad Autónoma Valenciana	17-00-000-B-B-000	A.G. Comunidad Autónoma			01/07/1982	
Consell de la Joventut de la Comunitat Valenciana	17-00-000-B-U-029	Entes Públicos	Sí	CC.AA.	05/02/1983	
Consortio Espacial Valenciano, Val Space Consortium (VSC)	17-46-026-C-C-000	Consortios	Sí	CC.AA.	12/03/2010	75,00
Construcciones e Infraest. Educativas G.V. S.A. (CIEGSA)	17-00-000-B-P-021	Sociedades Mercantiles	Sí	CC.AA.	29/11/2000	100,00
Corporación Pública Empresarial Valenciana	17-00-000-B-U-030	Entes Públicos			01/01/2012	
CulturArts Generalitat	17-00-000-B-U-004	Entes Públicos	Sí	CC.AA.	08/01/1987	
Desarrollos Urbanos para Viviendas Protegidas, S.L.	17-00-000-F-P-025	Sociedades Mercantiles	No		29/07/2004	49,00
Ente Público Radiotelevisión Valenciana (RTVV)	17-00-000-B-U-002	Entes Públicos	Sí	CC.AA.	09/07/1984	
Entidad de Infraestructuras de la Generalitat	17-00-000-B-U-026	Entes Públicos	Sí	CC.AA.	08/10/2004	
Entidad de Residuos de la C.V.	17-00-000-B-U-021	Entes Públicos	Pte.		15/02/2001	
Entidad Pca. de Saneamiento de Aguas Residuales de la C.V. (SAR)	17-00-000-B-U-007	Entes Públicos	Sí	CC.AA.	09/04/1992	
F. Centro de Estudios Ambientales del Mediterráneo	17-00-002-H-H-000	Fundaciones	Sí	CC.AA.	29/07/1991	
F. Centro de Estudios Ciudad de la Luz de la C.V.	17-00-036-H-H-000	Fundaciones	No	CC.AA.	09/12/2008	
F. de Estudios Bursátiles y Financieros de la C.V.	17-00-001-H-H-000	Fundaciones	Sí	CC.AA.	07/03/1991	
F. de la C.V. - Región Europea	17-00-012-H-H-000	Fundaciones	Sí	CC.AA.	24/11/2003	
F. de la C.V. Agua y Progreso	17-00-014-H-H-000	Fundaciones	Sí	CC.AA.	02/07/2004	
F. de la C.V. Centro de Estudios para Integración Soc. y Formac. Inmig	17-00-023-H-H-000	Fundaciones	No		31/07/2001	
F. de la C.V. Ciudad de las Artes y las Ciencias	17-46-009-H-H-000	Fundaciones	Sí	CC.AA.	23/12/1999	
F. de la C.V. Costa Azahar Festivales	17-12-003-H-H-000	Fundaciones	Sí	CC.AA.	10/01/2007	
F. de la C.V. de Las Artes	17-00-037-H-H-000	Fundaciones	Sí	CC.AA.	08/03/2011	
F. de la C.V. Fundació General de la Universitat Jaume I	17-12-005-H-H-000	Fundaciones	Sí	CC.AA.	12/12/2006	
F. de la C.V. Institut d'Ecología Litoral	17-03-007-H-H-000	Fundaciones	Sí	EE.LL.	11/10/1989	
F. de la C.V. Invest. Biomédica, Docencia y Coop. Intern. H. Clínico	17-00-009-H-H-000	Fundaciones	Sí	CC.AA.	06/09/2000	
F. de la C.V. Investig. Biomédica, Docencia y Coop. Intern. H. Elche	17-00-021-H-H-000	Fundaciones	Sí	CC.AA.	19/12/2005	
F. de la C.V. Jaume II El Just	17-46-015-H-H-000	Fundaciones	Sí	CC.AA.	24/01/2000	
F. de la C.V. la Luz de las Imágenes	17-00-006-H-H-000	Fundaciones	Sí	CC.AA.	31/03/1999	
F. de la C.V. Marca de Garantía Puerto de Valencia	17-46-005-H-H-000	Fundaciones	Sí	CC.AA.	22/12/1995	
F. de la C.V. MARQ	17-46-020-H-H-000	Fundaciones	Sí	EE.LL.	10/01/2002	
F. de la C.V. para el Estudio Violencia-Ctro. Reina Sofía	17-00-005-H-H-000	Fundaciones	Sí	CC.AA.	04/12/1997	

Comunitat Valenciana

Denominación	Código	Tipo de ente	Sector AP	Subsector	Fecha alta	% nominal*
F. de la C.V. para el Estudio, Prevención y Asist. Drogodependencias	17-00-016-H-H-000	Fundaciones	Sí	CC.AA.	01/09/2004	
F. de la C.V. para el Medio Ambiente	17-46-014-H-H-000	Fundaciones	No		11/01/2008	
F. de la C.V. para Investig. en el H. Gral. Univers. Alicante	17-46-011-H-H-000	Fundaciones	Sí	CC.AA.	21/07/2005	
F. de la C.V. para la Atención a las Víctimas del Delito	17-00-013-H-H-000	Fundaciones	Sí	CC.AA.	25/05/2004	
F. de la C.V. para la Calidad de la Educación	17-46-012-H-H-000	Fundaciones	Sí	CC.AA.	26/02/2007	
F. de la C.V. para la Investigación Agroalimentaria	17-00-019-H-H-000	Fundaciones	Sí	CC.AA.	30/08/2005	
F. de la C.V. para la Prevención de Riesgos Laborales	17-00-008-H-H-000	Fundaciones	No		15/05/2000	
F. de la C.V. Universidad Internacional de Valencia	17-00-022-H-H-000	Fundaciones	Sí	CC.AA.	16/12/2005	
F. General de la Universidad de Alicante, F. de la C.V.	17-00-027-H-H-000	Fundaciones	Sí	CC.AA.	03/06/2003	
F. General de la Universitat de València de la CV	17-46-021-H-H-000	Fundaciones	Sí	CC.AA.	29/12/1988	
F. Generalitat Valenciana - Iberdrola	17-00-004-H-H-000	Fundaciones	Sí	CC.AA.	19/08/1997	
F. Gent per Gent de la C.V.	17-00-031-H-H-000	Fundaciones	Pte.		13/11/2008	
F. Germà Colon Doménech de la C.V.	17-12-006-H-H-000	Fundaciones	No		15/05/2003	
F. Instituto Portuario de Estudios y Cooperación de la C.V.	17-00-017-H-H-000	Fundaciones	No	CC.AA.	14/07/1998	
F. Lluís Alcanyís de la C.V.	17-46-022-H-H-000	Fundaciones	No	CC.AA.	26/01/2007	
F. Medioambiental de la Comunitat Valenciana Buseo	17-00-011-H-H-000	Fundaciones	Sí	CC.AA.	20/05/2003	
F. Oftalmológica del Mediterráneo de la C.V.	17-00-007-H-H-000	Fundaciones	Sí	CC.AA.	17/11/1999	
F. para el Desarrollo y la Innovación de la C.V.	17-46-013-H-H-000	Fundaciones	Sí	CC.AA.	28/04/1998	
F. para el Fomento de la Investigación Sanitaria y Biomédica de la CV	17-00-030-H-H-000	Fundaciones	Sí	CC.AA.	13/01/2009	
F. para la Investigación del Hospital Universitario La Fe de la C.V.	17-46-010-H-H-000	Fundaciones	Sí	CC.AA.	20/11/2002	
F. para la Restauración de la Basílica Mare de Deu dels Desamparats	17-46-017-H-H-000	Fundaciones	Sí	CC.AA.	27/05/1997	
F. Pro Esport de la C.V.	17-46-018-H-H-000	Fundaciones	Sí	CC.AA.	05/11/2007	
F. Quórum Parque Científico Empresarial UMH	17-00-035-H-H-000	Fundaciones	Sí	CC.AA.	01/01/2009	
F. Servicio Valenciano de Empleo de la C.V.	17-00-003-H-H-000	Fundaciones	Sí	CC.AA.	27/03/1995	
F. Universitaria "L'Alcúdia" de Investigación Arqueológica	17-00-028-H-H-000	Fundaciones	No		27/04/1998	
F. Valenciana de la Calidad	17-46-008-H-H-000	Fundaciones	No		30/03/1998	
F.Univ.-Empresa de València(C.Social de la UV.Estudi General) de la CV	17-46-023-H-H-000	Fundaciones			14/02/1990	
Ferrocarrils de la Generalitat Valenciana (FGV)	17-00-000-B-U-003	Entes Públicos	Sí	CC.AA.	14/11/1986	
Fomento del Cooperativismo, F. de la C.V.	17-46-019-H-H-000	Fundaciones	Sí	CC.AA.	25/07/2007	
Fundación Isonomía	17-12-004-H-H-000	Fundaciones	Sí	CC.AA.	21/10/2002	
Fundación para el Desarrollo del Cono Sur, F. de la C.V.	17-00-038-H-H-000	Fundaciones			08/05/1997	
Fundación Universitat Jaume I-Empresa	17-00-034-H-H-000	Fundaciones	No		19/05/1994	
Gestión Mixta de Viviendas Sociales para Alboraya, S.L.	17-00-000-X-P-017	Sociedades Mercantiles			13/07/2006	40,00
Horizonte Castellón 3000, S.L.	17-00-000-F-P-024	Sociedades Mercantiles	No		08/07/2004	49,00
Iniciativas y Promociones de Viviendas Valencianas, S.L.	17-00-000-F-P-022	Sociedades Mercantiles	No		10/11/2004	49,00

Comunitat Valenciana

Denominación	Código	Tipo de ente	Sector AP	Subsector	Fecha alta	% nominal*
Inst. Acreditación y Evaluación Prácticas Sanitarias, S.A. (INACEPS)	17-00-000-B-P-023	Sociedades Mercantiles	Sí	CC.AA.	09/08/2002	100,00
Inst. Cartográfico Valenciano	17-00-000-B-L-004	OO.AA. Comercial	Sí	CC.AA.	13/12/1997	
Inst. Valenciano de Arte Moderno (IVAM)	17-00-000-B-U-005	Entes Públicos	Sí	CC.AA.	08/01/1987	
Inst. Valenciano de Finanzas (IVF)	17-00-000-B-U-006	Entes Públicos	Sí	CC.AA.	27/07/1992	
Inst. Valenciano de Investigaciones Agrarias (IVIA)	17-00-000-B-L-002	OO.AA. Comercial	Sí	CC.AA.	19/03/1991	
Inst. Valenciano de la Juventud (IVAJ)	17-00-000-B-L-001	OO.AA. Comercial	Sí	CC.AA.	30/06/1989	
Inst. Valenciano de Seguridad y Salud en el Trabajo	17-00-000-B-V-013	OO.AA. Administrativo	Sí	CC.AA.	28/05/2004	
Inst. Valenciano de Vivienda, S.A. (IVVSA)	17-00-000-B-P-001	Sociedades Mercantiles	Sí	CC.AA.	16/10/1987	100,00
Inst. Valenciano Investigaciones Económicas, S.A. (IVIE)	17-00-000-F-P-008	Sociedades Mercantiles	No		22/12/1989	21,74
Instituto Superior de Enseñanzas Artísticas (ISEACV)	17-00-000-B-V-016	OO.AA. Administrativo	Sí	CC.AA.	09/03/2007	
Instituto Valenciano de Acción Social	17-00-000-B-U-018	Entes Públicos	Sí	CC.AA.	17/07/2001	
Instituto Valenciano de Competitividad Empresarial	17-00-000-B-U-001	Entes Públicos	Sí	CC.AA.	18/05/1984	
Instituto Valenciano de la Exportación, S.A.	17-00-000-B-P-012	Sociedades Mercantiles	Sí	CC.AA.	18/07/1989	95,22
Ivex USA, INC	17-00-000-B-P-052	Sociedades Mercantiles			21/03/2006	100,00
L'Àgora Universitària, S.L.	17-00-000-B-P-054	Sociedades Mercantiles	No	CC.AA.	11/05/2000	66,00
Palau de les Arts Reina Sofia, Fundació de la C.V.	17-00-020-H-H-000	Fundaciones	Sí	CC.AA.	15/02/2005	
Parc Científic, Tecnològic i Empresarial de la Universitat Jaume I, S.L.	17-00-000-B-P-058	Sociedades Mercantiles	Sí	CC.AA.	21/07/2005	50,00
Parque Empresarial de Sagunto, S.L.	17-00-000-B-P-045	Sociedades Mercantiles	No	CC.AA.	28/11/2001	50,00
Plan Cabanyal - Canyamelar, S.A.	17-00-000-X-P-016	Sociedades Mercantiles	Sí	CC.AA.	15/11/2005	50,00
Proyecto Cultural de Castellón, S.A.	17-00-000-B-P-016	Sociedades Mercantiles	Sí	CC.AA.	25/07/1997	100,00
Radio Autonomía Valenciana, S.A. (RAV, S.A.)	17-00-000-B-P-005	Sociedades Mercantiles	Sí	CC.AA.	21/12/1988	100,00
Reciclados y Compostaje Piedra Negra, S.A.	17-00-000-B-P-026	Sociedades Mercantiles	No	CC.AA.	05/06/2001	51,01
Reciclatge Residus La Marina Alta, S.A.	17-00-000-B-P-019	Sociedades Mercantiles	No	CC.AA.	20/11/1996	94,50
Residuos Ind. Madera y Afines, S.A. (RIMASA)	17-00-000-B-P-018	Sociedades Mercantiles	No	CC.AA.	08/05/1998	94,55
S. Proyectos Temáticos Comun. Valenciana, S.A. (SPTCV)	17-00-000-B-P-015	Sociedades Mercantiles	Sí	CC.AA.	18/01/1997	100,00
Seguridad y Promoción Industrial Valenciana, S.A.	17-00-000-B-P-003	Sociedades Mercantiles	No	CC.AA.	20/11/1984	100,00
Serv. Valenciano de Empleo y Formación (SERVEF)	17-00-000-B-V-009	OO.AA. Administrativo	Sí	CC.AA.	25/05/2000	
Taller Digital de Establ. de Textos Liter. y Científic. S.A.	17-00-000-B-P-050	Sociedades Mercantiles	Sí	CC.AA.	10/01/2005	100,00
Tarea Promotora Valenciana de Vivienda, S.L.	17-00-000-F-P-023	Sociedades Mercantiles	No		25/05/2004	49,00
Técnicas y Tratamientos Energéticos de Residuos, S.A.	17-00-000-F-P-026	Sociedades Mercantiles	No		26/10/2005	30,00
Televisión Autonómica Valenciana, S.A. (TAV)	17-00-000-B-P-004	Sociedades Mercantiles	Sí	CC.AA.	21/12/1988	100,00
Universidad de Alicante	17-00-000-B-W-001	Universidades	Sí	CC.AA.	31/12/1985	
Universidad Miguel Hernández de Elche	17-00-000-B-W-003	Universidades	Sí	CC.AA.	31/12/1985	
Universidad Politécnica de Valencia	17-00-000-B-W-004	Universidades	Sí	CC.AA.	31/12/1985	
Universitat de València (Estudi General)	17-00-000-B-W-005	Universidades	Sí	CC.AA.	31/12/1985	
Universitat Jaume I de Castelló	17-00-000-B-W-002	Universidades	Sí	CC.AA.	31/12/1985	

Comunitat Valenciana

Denominación	Código	Tipo de ente	Sector		Fecha alta	% nominal*
			AP	Subsector		
Valencia Parque Central Alta Velocidad 2.003, S.A.	17-00-000-X-P-014	Sociedades Mercantiles	Sí	Estado	10/04/2003	25,00
Valencia Plataforma Intermodal y Logística, S.A.	17-00-000-X-P-018	Sociedades Mercantiles			30/01/1995	0,51
Valenciana Aprovechamiento Energético de Residuos, S.A. (VAERSA)	17-00-000-B-P-011	Sociedades Mercantiles	No	CC.AA.	10/04/1986	100,00

Ciudad de Ceuta

Denominación	Código	Tipo de ente	Sector AP	Subsector	Fecha alta	% nominal*
Acuicultura Ceuta, S.A.	18-51-001-Z-P-008	Sociedades Mercantiles	Sí	EE.LL.	17/05/1989	N.D.
Aguas de Ceuta (ACEMSA)	18-51-001-Z-P-003	Sociedades Mercantiles	Sí	EE.LL.	02/10/1989	N.D.
Aparcamientos municipales y gestión vial de Ceuta, S.A.	18-51-001-Z-P-012	Sociedades Mercantiles	Sí	EE.LL.	19/09/2002	N.D.
Ciudad de Ceuta	18-00-000-Z-Z-000	A.G. Ciudad Autónoma			15/03/1995	
Consortio rector del Centro Asociado de la UNED en Ceuta	18-51-001-C-C-000	Consortios	Sí	Estado	18/09/1997	N.D.
E. M. Vivienda Ceuta, S.A. (EMVICESA)	18-51-001-Z-P-001	Sociedades Mercantiles	Sí	EE.LL.	19/05/1986	N.D.
Fundación Ceuta Crisol de Culturas 2015	18-51-001-H-H-000	Fundaciones	Pte.	EE.LL.	29/07/2010	
Fundación Premio Convivencia	18-00-001-H-H-000	Fundaciones	Sí	EE.LL.	12/11/1998	
Gerencia de Infraestructuras y Urbanismo de Ceuta (GIUCE)	18-00-000-Z-V-002	OO.AA. Administrativo			01/07/2010	
Inst. Ceutí Deportes	18-51-001-Z-V-003	OO.AA. Administrativo	Sí	EE.LL.	15/03/1995	
Inst. Estudios Ceutíes	18-51-001-Z-V-006	OO.AA. Administrativo	Sí	EE.LL.	14/11/1988	
Instituto de Idiomas de la Ciudad Autónoma de Ceuta	18-00-000-Z-V-003	OO.AA. Administrativo			12/02/2010	
Obimace, S.L.U.	18-51-001-Z-P-011	Sociedades Mercantiles	Sí	EE.LL.	19/02/2002	N.D.
Obras Infraestructuras y Medio Ambiente, S.A. (OBIMASA)	18-51-001-Z-P-010	Sociedades Mercantiles	Sí	EE.LL.	21/12/2000	N.D.
P. Música	18-51-001-Z-V-005	OO.AA. Administrativo	Sí	EE.LL.	07/06/1984	
Parque Marítimo del Mediterráneo, S.A.	18-51-001-Z-P-005	Sociedades Mercantiles	Sí	EE.LL.	27/04/1993	N.D.
Puerta de África, S.A.	18-51-001-Z-P-006	Sociedades Mercantiles	No	EE.LL.	24/05/1989	N.D.
Radio Televisión Ceuta, S.A.U	18-51-001-Z-P-009	Sociedades Mercantiles	Sí	EE.LL.	25/09/2000	N.D.
S. Fomento y Promoción Desarrollo Socio-Económico Ceuta S.A.	18-51-001-Z-P-002	Sociedades Mercantiles	Sí	EE.LL.	23/01/1987	N.D.
Servicios Tributarios de Ceuta	18-00-000-Z-V-001	OO.AA. Administrativo	Sí	CC.AA.	12/01/2007	
Servicios Turísticos Ceuta, S.L.	18-51-001-Z-P-007	Sociedades Mercantiles	Sí	EE.LL.	12/03/1996	N.D.

* Para las sociedades mercantiles se refiere al porcentaje de participación de las CC.AA. y en el caso de los consorcios se refiere al porcentaje de voto.

Ciudad de Melilla

Denominación	Código	Tipo de ente	Sector AP	Subsector	Fecha alta	% nominal*
C. Melilla Puerto XXI Ciudad de Melilla	19-52-001-C-C-000 19-00-000-Z-Z-000	Consortios A.G. Ciudad Auto- noma	Pte.		29/02/1996 15/03/1995	N.D.
E. M. Vivienda y Suelo de Melilla, S.A. (EMVISMESA)	19-52-001-Z-P-002	Sociedades Mercantiles	Sí	EE.LL.	15/03/1995	N.D.
F. Ciudad Monumental de Melilla	19-52-001-Z-V-004	OO.AA. Administrativo			01/01/2001	
Informativo M., S.A. (INMUSA)	19-52-001-Z-P-003	Sociedades Mercantiles	Sí	EE.LL.	15/03/1995	N.D.
Instituto de las Culturas	19-00-000-Z-O-001	Organismo Autónomo			09/05/2008	
P. M. de la U.N.E.D.	19-52-001-Z-V-002	OO.AA. Administrativo			15/03/1995	
Patronato de turismo de Melilla	19-00-000-Z-V-001	OO.AA. Administrativo			27/03/2004	
Proyecto Melilla, S.A. (PRO-MESA)	19-52-001-Z-P-001	Sociedades Mercantiles	Sí	EE.LL.	15/03/1995	N.D.
Residuos Melilla, S.A. (RE-MESA)	19-00-000-X-P-001	Sociedades Mercantiles	Pte.		22/07/1993	N.D.

* Para las sociedades mercantiles se refiere al porcentaje de participación de las CC.AA. y en el caso de los consortios se refiere al porcentaje de voto.

Entidades integradas en varias CC.AA.

Denominación	Código	Tipo de ente	Sector AP	Subsector	Fecha alta	% nominal*
A. de Acreditación-FGUPM-UPC-de Proy.de Inv.Desar.e Innov.Tecn. S.L	50-00-000-X-P-003	Sociedades Mercantiles	Pte.		05/06/2002	50,00
Aberekin S.A.	50-00-000-X-P-005	Sociedades Mercantiles	No	CC.AA.	05/06/1997	32,53
CENATIC	50-00-011-H-H-000	Fundaciones			19/06/2007	
Conferencia de Rectores de las Universidades Españolas (CRUE)	50-00-002-N-N-000	Otras Instituciones	Sí	CC.AA.	14/12/1994	
Consortio Comunidad de Trabajo de los Pirineos	50-00-002-C-C-000	Consortios	Pte.		10/11/2005	57,16
Consortio para la presencia y promoción del Alberguismo juvenil (REAJ)	50-00-003-C-C-000	Consortios	Sí	Estado	26/06/2000	96,61
Consortio Parque Nacional de los Picos de Europa	50-00-015-C-C-000	Consortios	Pte.		25/01/2011	100,00
F. Privada Triptólemos para el Desarrollo Agroalimentario	50-00-005-H-H-000	Fundaciones	Pte.		12/02/2002	
F. Universitaria para la Cooperación Internacional (FUCI)	50-00-013-H-H-000	Fundaciones			22/10/2003	
Federación de Organismos o Entid. de Radio y Telev. Autónom. (FORTA)	50-00-004-N-N-000	Otras Instituciones	Pte.	CC.AA.	05/04/1989	
Fundació Triangle Jove	50-00-006-H-H-000	Fundaciones	Pte.		04/10/2008	
Fundación Blasco de Alagón	50-00-003-H-H-000	Fundaciones	No		15/02/1996	
Fundación Camino de la Lengua Castellana	50-00-004-H-H-000	Fundaciones	Sí	CC.AA.	06/07/2000	
Fundación Centro de Innovación de Infraestructuras Inteligentes	50-00-009-H-H-000	Fundaciones			24/05/2010	
Fundación Consejo España-China	50-00-012-H-H-000	Fundaciones			21/06/2004	
Fundación Fragata Extremadura	50-00-002-H-H-000	Fundaciones	Pte.		26/03/2008	
Fundación Parque Científico y Tecnológico de Guadalajara	50-00-008-H-H-000	Fundaciones	Sí	CC.AA.	01/04/2003	
Fundación Univespaña	50-00-001-H-H-000	Fundaciones	Pte.		30/12/1999	
Grupo 9 de Universidades	50-00-001-N-N-000	Otras Instituciones			17/02/2001	
Inst. Lactológico de Lecumberri, S.A.	50-00-000-X-P-002	Sociedades Mercantiles	Pte.		01/04/1990	100,00
Oficina de Cooperación Universitaria Chile, Ltda.	50-00-000-X-P-008	Sociedades Mercantiles			04/09/2001	N.D.
Oficina de Cooperación Universitaria Colombia, Ltda.	50-00-000-X-P-007	Sociedades Mercantiles			29/01/2001	N.D.
Oficina de Cooperación Universitaria de Nicaragua, S.A.	50-00-000-X-P-011	Sociedades Mercantiles			11/06/2007	N.D.
Oficina de Cooperación Universitaria de Venezuela, OCU, S.A.	50-00-000-X-P-009	Sociedades Mercantiles			21/02/2006	N.D.
Oficina de Cooperación Universitaria República Dominicana, S.A.	50-00-000-X-P-010	Sociedades Mercantiles			08/03/2006	N.D.
Oficina de Cooperación Universitaria, S.A.	50-00-000-X-P-001	Sociedades Mercantiles	Pte.	CC.AA.	18/07/1994	92,65
Regional Geodata Air S.A.	50-00-000-B-P-001	Sociedades Mercantiles	No	CC.AA.	24/04/2002	57,50
SIGMA Gestión Universitaria A.I.E.	50-00-000-X-P-004	Sociedades Mercantiles	Pte.		19/02/1997	100,00
Xarxa d'Universitats Institut Joan Lluís Vives	50-00-003-N-N-000	Otras Instituciones	Sí	CC.AA.	28/10/1994	

* Para las sociedades mercantiles se refiere al porcentaje de participación de las CC.AA. y en el caso de los consortios se refiere al porcentaje de voto.

Anexo 2 Relación de entidades que han causado alta, baja, cambio de denominación o de naturaleza

A) Relación de altas con efectos en el segundo semestre de 2012

Código de ente: 02-00-000-B-P-048

<i>Nombre</i>	Sociedad Aragonesa de Gestión Agroambiental, S.L.U. (SARGA)		
<i>Comunidad</i>	Aragón	<i>Tipo de ente</i>	Sociedad Mercantil
<i>CIF</i>	B99354607	<i>Capital social</i>	2.704.000,00
<i>Fuente de alta</i>	Escritura de constitución nº 743 de 01/10/2012 fusión	<i>Alta desde</i>	13/11/2012
<i>Sector Adm. Pública</i>	Si	<i>Subsector</i>	CCAA
<i>Finalidad</i>	La promoción, ejecución, contratación y explotación de obras de infraestructura de ámbito local, comarcal, provincial o regional.		
Actividades			
<i>Código</i>	<i>Denominación</i>		
A	Agricultura, ganadería, silvicultura y pesca.		
Componentes			
<i>Código</i>	<i>Denominación</i>	<i>% particip.</i>	<i>% voto</i>
02-00-000-B-P-036	Corporación Empresarial Pública de Aragón, S.L.U.	100,00	100,00

Código de ente: 04-00-032-C-C-000

<i>Nombre</i>	Consorci d'Infraestructures de les Illes Balears		
<i>Comunidad</i>	Illes Balears	<i>Tipo de ente</i>	Consortio
<i>CIF</i>	S0700109B	<i>Alta desde</i>	21/09/2012
<i>Fuente de alta</i>	Cons. Gobierno de 21/09/2012(BOIB 140; 25/09/2012)	<i>Alta desde</i>	21/09/2012
<i>Sector Adm. Pública</i>	-	<i>Subsector</i>	-
<i>Finalidad</i>	-		
Actividades			
<i>Código</i>	<i>Denominación</i>		
F4299	Construcción de otros proyectos de ingeniería civil n.c.o.p.		
Componentes			
<i>Código</i>	<i>Denominación</i>	<i>% particip.</i>	<i>% voto</i>
00-00-000-E-E-001	Otras entidades de carácter local	-	-
04-00-000-B-B-000	Comunidad Autónoma de Las Illes Balears	-	-
04-00-000-B-U-009	Serv. Ferroviarios Mallorca (S.F.M.)	-	-
04-07-003-D-D-000	Consejo Insular de Menorca	-	-

Código de ente: 04-00-027-H-H-000

<i>Nombre</i>	Fundació Balear d'Innovació i Tecnologia		
<i>Comunidad</i>	Illes Balears	<i>Tipo de ente</i>	Fundación
<i>CIF</i>	G57775884	<i>Capital social</i>	
<i>Fuente de alta</i>	Escritura nº 2121, de 02/10/2012. RF 15/10/2012	<i>Alta desde</i>	15/10/2012
<i>Sector Adm. Pública</i>	-	<i>Subsector</i>	-
<i>Finalidad</i>	Planificar, coordinar, ejecutar y optimizar las estrategias y políticas públicas de innovación y desarrollo tecnológico de Baleares		
Actividades			
<i>Código</i>	<i>Denominación</i>		
Componentes			
Total patronos: 7	Porcentaje designado por la C.A. o por sus unidades dependientes: 100%		

Código de ente: 10-00-012-H-H-000

<i>Nombre</i>	Fundación FUNDECYT Parque Científico y Tecnológico de Extremadura		
<i>Comunidad</i>	Extremadura	<i>Tipo de ente</i>	Fundación
<i>CIF</i>	G06630644		
<i>Fuente de alta</i>	Escritura de Fusión, Extinción y Creación nº 2100, de 21/11/12	<i>Alta desde</i>	31/12/2012
<i>Sector Adm. Pública</i>	-	<i>Subsector</i>	-
<i>Finalidad</i>	Fomentar desarrollo científico y tecnológico de Extremadura y su aprovechamiento social. Apoyo y promóc del desarrollo científ y tecnológico.		
Actividades			
<i>Código</i>	<i>Denominación</i>		
M72	Investigación y desarrollo		
O8413	Regulación de la actividad económica y contribución a su mayor eficiencia		
Componentes			
Total patronos: 15	Porcentaje designado por la C.A. o por sus unidades dependientes: 86,67%		

Código de ente: 11-00-000-B-Y-005

<i>Nombre</i>	Agencia de Turismo de Galicia		
<i>Comunidad</i>	Galicia	<i>Tipo de ente</i>	Agencia
<i>CIF</i>	Q1500394J		
<i>Fuente de alta</i>	Decreto 196/2012, 27 de septiembre (DOG nº 193 de 9/10)	<i>Alta desde</i>	10/10/2012
<i>Sector Adm. Pública</i>	-	<i>Subsector</i>	-
<i>Finalidad</i>	Impulso, coordinación y gestión de la política autonómica en materia de turismo.		
Actividades			
<i>Código</i>	<i>Denominación</i>		
N7990	Otros servicios de reservas y actividades relacionadas con los mismos		

Código de ente: 11-00-000-B-Y-006

<i>Nombre</i>	Agencia Tributaria de Galicia		
<i>Comunidad</i>	Galicia	<i>Tipo de ente</i>	Agencia
<i>CIF</i>	Q1500393B		
<i>Fuente de alta</i>	Decreto 202/2012, 18 de octubre (DOG nº 201 de 22/10/2012)	<i>Alta desde</i>	23/10/2012
<i>Sector Adm. Pública</i>	Sí	<i>Subsector</i>	CCAA
<i>Finalidad</i>	Desarrollo de sus funciones como instrumento al servicio de los intereses de la Comunidad Autónoma de Galicia.		
Actividades			
<i>Código</i>	<i>Denominación</i>		
O8411	Actividades generales de la Administración Pública		

Código de ente: 11-00-014-C-C-000

<i>Nombre</i>	Aguas de Valdeorras		
<i>Comunidad</i>	Galicia	<i>Tipo de ente</i>	Consortio
<i>CIF</i>	S3200015J		
<i>Fuente de alta</i>	Decreto 203/2012, 11/10 (DOG nº 203 24/10)	<i>Alta desde</i>	25/10/2012
<i>Sector Adm. Pública</i>	-	<i>Subsector</i>	-
<i>Finalidad</i>	Ordenación y gestión de un servicio intermunicipal de depuración de aguas residuales		
Actividades			
<i>Código</i>	<i>Denominación</i>		
-	-		
Componentes			
<i>Código</i>	<i>Denominación</i>	<i>% particip.</i>	<i>% voto</i>
11-32-000-D-D-000	Diputación Prov. de Ourense	33,33	33,33
11-32-009-A-A-000	Barco de Valdeorras (O)	3,70	3,70
11-32-015-A-A-000	Bolo (O)	3,70	3,70
11-32-017-A-A-000	Carballeda de Valdeorras	3,70	3,70
11-32-038-A-A-000	Larouco	3,70	3,70
11-32-060-A-A-000	Petín	3,70	3,70
11-32-072-A-A-000	Rúa (A)	3,70	3,70
11-32-073-A-A-000	Rubiá	3,70	3,70
11-32-083-A-A-000	Veiga (A)	3,70	3,70
11-32-088-A-A-000	Vilamartín de Valdeorras	3,74	3,74

Código de ente: 11-00-070-H-H-000*

<i>Nombre</i>	F. Pública Gallega Camilo José Cela*		
<i>Comunidad</i>	Galicia	<i>Tipo de ente</i>	Fundación
<i>CIF</i>	G15119456		
<i>Fuente de alta</i>	Escritura de modificación de estatutos nº 1812 de 25/09/2012	<i>Alta desde</i>	25/09/2012
<i>Sector Adm. Pública</i>	-	<i>Subsector</i>	-
<i>Finalidad</i>	Promover el estudio de la obra de Camilo José Cela y conservar su patrimonio		
Actividades			
<i>Código</i>	<i>Denominación</i>		
R910*	Actividades de bibliotecas, archivos, museos y otras actividades culturales*		
Componentes			
Total patronos: 20*	Porcentaje designado por la C.A. o por sus unidades dependientes: 65,00%*		

Código de ente: 13-00-000-B-O-004

<i>Nombre</i>	Agencia Tributaria de la Región de Murcia		
<i>Comunidad</i>	Murcia	<i>Tipo de ente</i>	OO.AA.
<i>CIF</i>	Q3000762I		
<i>Fuente de alta</i>	Ley 14/2012, de 27 de diciembre (BORM nº 301, 31/12/12)	<i>Alta desde</i>	01/01/2013
<i>Sector Adm. Pública</i>	Si	<i>Subsector</i>	CC.AA.
<i>Finalidad</i>	La aplicación efectiva del sistema tributario autonómico, y de aquellos recursos de otras administraciones cuya gestión se le encomiende.		
Actividades			
<i>Código</i>	<i>Denominación</i>		
-	-		

(*) Datos con carácter provisional.

Código de ente: 13-00-000-B-I-004

<i>Nombre</i>	Instituto de las Industrias Culturales y las Artes Región de Murcia (ICA)		
<i>Comunidad</i>	Murcia	<i>Tipo de ente</i>	E. P. Empresarial
<i>CIF</i>	Q3000764E		
<i>Fuente de alta</i>	Ley 14/2012, de 27 de diciembre (BORM nº 301, 31/12/12)	<i>Alta desde</i>	01/01/2013
<i>Sector Adm. Pública</i>	Si	<i>Subsector</i>	CC.AA.
<i>Finalidad</i>	La ordenación, planificación, programación, dirección y coordinación de las competencias de la Región de Murcia en materia de promoción cultural.		
Actividades			
<i>Código</i>	<i>Denominación</i>		
R	Actividades artísticas, recreativas y de entrenamiento		

Código de ente: 13-00-000-B-I-005

<i>Nombre</i>	Instituto de Turismo de la Región de Murcia		
<i>Comunidad</i>	Murcia	<i>Tipo de ente</i>	E. P. Empresarial
<i>CIF</i>	Q3000763G		
<i>Fuente de alta</i>	Ley 14/2012, de 27 de diciembre (BORM nº 301, 31/12/12)	<i>Alta desde</i>	01/01/2013
<i>Sector Adm. Pública</i>	Si	<i>Subsector</i>	CC.AA.
<i>Finalidad</i>	La ordenación, planificación, programación, dirección y coordinación de las competencias de la Región de Murcia en materia de turismo.		
Actividades			
<i>Código</i>	<i>Denominación</i>		
N79	Actividades artísticas, recreativas y de entrenamiento		
O841	Administración Pública y de la política económica y social		

Código de ente: 14-00-000-B-V-012

<i>Nombre</i>	Instituto Navarro de Deporte y Juventud		
<i>Comunidad</i>	Navarra	<i>Tipo de ente</i>	O.A. Administrat.
<i>CIF</i>	Q3150025I		
<i>Fuente de alta</i>	Decreto Foral 36/2012, de 02/07 (BON nº 132 de 05/07)	<i>Alta desde</i>	05/07/2012
<i>Sector Adm. Pública</i>	-	<i>Subsector</i>	-
<i>Finalidad</i>	-		
Actividades			
<i>Código</i>	<i>Denominación</i>		
-	-		

B) Relación de altas con efectos en períodos anteriores

Código de ente: 05-00-014-H-H-000			
<i>Nombre</i>	Fundación Canaria Lucio de Las Casas		
<i>Comunidad</i>	Canarias	<i>Tipo de ente</i>	Fundación
<i>CIF</i>	G35621564		
<i>Fuente de alta</i>	Escritura de constitución nº 166 de 29/02/2000	<i>Alta desde</i>	20/03/2003
<i>Sector Adm. Pública</i>	-	<i>Subsector</i>	-
<i>Finalidad</i>	Concesión de becas y ayudas universitarias.		
Actividades			
<i>Código</i>	<i>Denominación</i>		
P8543	Educación universitaria		
Componentes			
Total patronos: 4	Porcentaje designado por la C.A. o por sus unidades dependientes: 100%		

Código de ente: 09-00-000-B-O-002			
<i>Nombre</i>	Institut de Prestacions d'Assistència Mèdica al Personal Municipal		
<i>Comunidad</i>	Cataluña	<i>Tipo de ente</i>	OO.AA.
<i>CIF</i>	P5801904C		
<i>Fuente de alta</i>	Acuerdo Consejo Plenario del Ayuntamiento de 01/08/1991 *	<i>Alta desde</i>	01/08/1991
<i>Sector Adm. Pública</i>	-	<i>Subsector</i>	-
<i>Finalidad</i>	Gestión de los servicios asistenciales a los funcionarios del Ayuntamiento de Barcelona i otros colectivos.		
Actividades			
<i>Código</i>	<i>Denominación</i>		
Q86	Actividades sanitarias		

Código de ente: 09-00-044-H-H-000			
<i>Nombre</i>	Fundació Privada de l'Hospital Universitari de Tarragona Joan XXIII		
<i>Comunidad</i>	Cataluña	<i>Tipo de ente</i>	Fundación
<i>CIF</i>	G43480730		
<i>Fuente de alta</i>	Escritura RF nº1180 de 03/06/1998 *	<i>Alta desde</i>	03/06/1998
<i>Sector Adm. Pública</i>	-	<i>Subsector</i>	-
<i>Finalidad</i>	Investigación y docencia en ciencias de la salud, y en la innovación de los servicios sanitarios, en su fomento, estudio e investigación.		
Actividades			
<i>Código</i>	<i>Denominación</i>		
Q86	Actividades sanitarias		
Componentes			
Total patronos: 15	Porcentaje designado por la C.A. o por sus unidades dependientes: 20% *		

(*) Datos con carácter provisional.

Código de ente: 09-00-045-H-H-000

<i>Nombre</i>	Fundació Institut Confuci de Barcelona		
<i>Comunidad</i>	Cataluña	<i>Tipo de ente</i>	Fundación
<i>CIF</i>	G65442014		
<i>Fuente de alta</i>	Escritura Const. nº 1015 de 14/06/2010	<i>Alta desde</i>	22/03/2011
<i>Sector Adm. Pública</i>	-	<i>Subsector</i>	-
<i>Finalidad</i>	Es una institución no lucrativa creada con la finalidad de promover el desarrollo de la enseñanza y la cultura chinas en Cataluña. *		
Actividades			
<i>Código</i>	<i>Denominación</i>		
-	-		
Componentes			
Total patronos: 7	Porcentaje designado por la C.A. o por sus unidades dependientes: 100 %		

Código de ente: 09-00-046-H-H-000

<i>Nombre</i>	Fundació Agustí Pedro i Pons		
<i>Comunidad</i>	Cataluña	<i>Tipo de ente</i>	Fundación
<i>CIF</i>	G08533333		
<i>Fuente de alta</i>	Escritura Const. nº1481 de 21/04/1988	<i>Alta desde</i>	16/09/1985
<i>Sector Adm. Pública</i>	-	<i>Subsector</i>	-
<i>Finalidad</i>	Concesión de ayudas para la amplicación de estudios en el ámbito de medicina, ciencias experimentals y música.		
Actividades			
<i>Código</i>	<i>Denominación</i>		
-	-		
Componentes			
Total patronos: -	Porcentaje designado por la C.A. o por sus unidades dependientes: - %		

Código de ente: 09-00-047-H-H-000

<i>Nombre</i>	Fundació Montcelimar		
<i>Comunidad</i>	Cataluña	<i>Tipo de ente</i>	Fundación
<i>CIF</i>	G61260477		
<i>Fuente de alta</i>	Escritura Const. nº 1223 de 24/03/1990	<i>Alta desde</i>	19/05/1992
<i>Sector Adm. Pública</i>	-	<i>Subsector</i>	-
<i>Finalidad</i>	Educació i dur a terme tasques de recerca i d'investigació en l'àmbit de la Universitat de Barcelona i de les entitats que integren el Grup		
Actividades			
<i>Código</i>	<i>Denominación</i>		
-	-		
Componentes			
Total patronos: -	Porcentaje designado por la C.A. o por sus unidades dependientes: - %		

(*) Datos con carácter provisional.

Código de ente: 09-00-048-H-H-000

<i>Nombre</i>	F. Guasch Coranty		
<i>Comunidad</i>	Cataluña	<i>Tipo de ente</i>	Fundación
<i>CIF</i>	G58004409		
<i>Fuente de alta</i>	R.D. 1966/1982, 3 de marzo (BOE nº196 de 17/08/1982) *	<i>Alta desde</i>	30/07/1982
<i>Sector Adm. Pública</i>	-	<i>Subsector</i>	-
<i>Finalidad</i>	-		
Actividades			
<i>Código</i>	<i>Denominación</i>		
-	-		
Componentes			
Total patronos: -	Porcentaje designado por la C.A. o por sus unidades dependientes: -%		

(*) Datos con carácter provisional.

Código de ente: 09-00-049-H-H-000

<i>Nombre</i>	Fundació Privada Tarraco Energía Local		
<i>Comunidad</i>	Cataluña	<i>Tipo de ente</i>	Fundación
<i>CIF</i>	G43539832		
<i>Fuente de alta</i>	Escritura nº 850 de 20/04/1998 (RF 16/06/2000)	<i>Alta desde</i>	16/06/2000
<i>Sector Adm. Pública</i>	-	<i>Subsector</i>	-
<i>Finalidad</i>	Asesoramiento sobre aspectos referentes a las energías renovables, ahorro y eficiencia energética.		
Actividades			
<i>Código</i>	<i>Denominación</i>		
M7112	Servicios técnicos de ingeniería y otras actividades relacionadas con el asesoramiento técnico		
Componentes			
Total patronos: 5	Porcentaje designado por la C.A. o por sus unidades dependientes: 40,00%		

Código de ente: 09-00-050-H-H-000

<i>Nombre</i>	F. Priv. Institut de Formació Contínua de la Univ. de Barcelona IL3-UB		
<i>Comunidad</i>	Cataluña	<i>Tipo de ente</i>	Fundación
<i>CIF</i>	G64489172		
<i>Fuente de alta</i>	Escritura nº 1290 de 27 d'abril de 2007	<i>Alta desde</i>	22/02/2007
<i>Sector Adm. Pública</i>	NO	<i>Subsector</i>	CC.AA.
<i>Finalidad</i>	Agilizar la conexión de la UB con las nuevas demandas y realidades sociales		
Actividades			
<i>Código</i>	<i>Denominación</i>		
-	-		
Componentes			
Total patronos: -	Porcentaje designado por la C.A. o por sus unidades dependientes: -%		

Código de ente: 09-00-053-H-H-000

<i>Nombre</i>	Institut Ramon Muntaner. F. Priv. Centres d'Estudis de Parla Catalana		
<i>Comunidad</i>	Cataluña	<i>Tipo de ente</i>	Fundación
<i>CIF</i>	G43725233		
<i>Fuente de alta</i>	Escritura nº 537 de 03/07/2003 (RF 03/07/2003)	<i>Alta desde</i>	03/07/2003
<i>Sector Adm. Pública</i>	-	<i>Subsector</i>	-
<i>Finalidad</i>	Impulso activides en centros y institutos de habla catalana.		
Actividades			
<i>Código</i>	<i>Denominación</i>		
-	-		
Componentes			
Total patronos: -	Porcentaje designado por la C.A. o por sus unidades dependientes: -%		

Código de ente: 09-00-054-H-H-000

<i>Nombre</i>	Institut Català de l'Envel·liment		
<i>Comunidad</i>	Cataluña	<i>Tipo de ente</i>	Fundación
<i>CIF</i>	G63202071		
<i>Fuente de alta</i>	Escritura Const. nº 1554 de 09/05/2003 (RF 24/11/2003)	<i>Alta desde</i>	09/05/2003
<i>Sector Adm. Pública</i>	-	<i>Subsector</i>	-
<i>Finalidad</i>	Colaboración con la UAB en el fomento y realización de actividades desarrollo y prestación de servicios relacionados con el envejecimiento.		
Actividades			
<i>Código</i>	<i>Denominación</i>		
-	-		
Componentes			
Total patronos: -	Porcentaje designado por la C.A. o por sus unidades dependientes: -%		

Código de ente: 09-08-155-H-H-000

<i>Nombre</i>	Fundació Privada Observatori per a la Societat de la Informació de Cat		
<i>Comunidad</i>	Cataluña	<i>Tipo de ente</i>	Fundación
<i>CIF</i>	G63256127		
<i>Fuente de alta</i>	Escritura N° registro fundaciones 1886, Acuerdo 18/03/2003 *	<i>Alta desde</i>	03/10/2003 *
<i>Sector Adm. Pública</i>	-	<i>Subsector</i>	-
<i>Finalidad</i>	Dar elementos objetivos de referencia a los agentes decisorios de la sociedad, especialmente a las Administraciones Públicas para adoptar decisiones *		
Actividades			
<i>Código</i>	<i>Denominación</i>		
-	-		
Componentes			
Total patronos: -	Porcentaje designado por la C.A. o por sus unidades dependientes: - %		

Código de ente: 09-08-179-H-H-000

<i>Nombre</i>	F. Guasch Coranty		
<i>Comunidad</i>	Cataluña	<i>Tipo de ente</i>	Fundación
<i>CIF</i>	G61701918		
<i>Fuente de alta</i>	Escritura nº 1202 de 22/07/1998 *	<i>Alta desde</i>	22/07/1998
<i>Sector Adm. Pública</i>	-	<i>Subsector</i>	-
<i>Finalidad</i>	Promover el uso saludable de los medicamentos i la utilización efectiva i eficiente de los medios terapéuticos.		
Actividades			
<i>Código</i>	<i>Denominación</i>		
-	-		
Componentes			
Total patronos: 12	Porcentaje designado por la C.A. o por sus unidades dependientes: 50 %		

Código de ente: 09-08-180-H-H-000

<i>Nombre</i>	F. X-Tratus		
<i>Comunidad</i>	Cataluña	<i>Tipo de ente</i>	Fundación
<i>CIF</i>	-		
<i>Fuente de alta</i>	Acuerdo Consejo de Gobierno 34/2002 de 28/11/2002	<i>Alta desde</i>	28/11/2002
<i>Sector Adm. Pública</i>	-	<i>Subsector</i>	-
<i>Finalidad</i>	Investigación y desarrollo en los campos científico i deportivo, con dedicación prioritaria a la actividad del paracaidismo.		
Actividades			
<i>Código</i>	<i>Denominación</i>		
M7219	Otra investigación y desarrollo experimental en ciencias naturales y técnicas		
Componentes			
Total patronos: 8	Porcentaje designado por la C.A. o por sus unidades dependientes: 75,00%		

Código de ente: 09-25-026-H-H-000

<i>Nombre</i>	Fundació Universitat de Lleida		
<i>Comunidad</i>	Cataluña	<i>Tipo de ente</i>	Fundación
<i>CIF</i>	G25372897		
<i>Fuente de alta</i>	Escritura nº1037 de 12/06/1996 (RF 26/11/1996)	<i>Alta desde</i>	26/11/1996
<i>Sector Adm. Pública</i>	-	<i>Subsector</i>	-
<i>Finalidad</i>	Promover las relaciones entre la Universidad de Lleida, la sociedad y el entorno socio-económico i cultural.		
Actividades			
<i>Código</i>	<i>Denominación</i>		
P8560	Actividades auxiliares a la educación		
Componentes			
Total patronos: 15	Porcentaje designado por la C.A. o por sus unidades dependientes: 60,00%		

(*) Datos con carácter provisional.

Código de ente: 09-43-099-H-H-000

<i>Nombre</i>	Fundació Privada Doctor Ferran		
<i>Comunidad</i>	Cataluña	<i>Tipo de ente</i>	Fundación
<i>CIF</i>	G43345248		
<i>Fuente de alta</i>	Escritura nº 1374 de 03/12/1992 (RF nº709 de 14/07/1993)	<i>Alta desde</i>	14/07/1993
<i>Sector Adm. Pública</i>	-	<i>Subsector</i>	
<i>Finalidad</i>	Investigación médica, veterinaria, farmacéutica y biológica, y su fomento estudio y divulgación.		
Actividades			
<i>Código</i>	<i>Denominación</i>		
Q86	Actividades sanitarias		
Componentes			
Total patronos: 21	Porcentaje designado por la C.A. o por sus unidades dependientes: 24%		

Código de ente: 09-00-000-B-P-117

<i>Nombre</i>	Societat Parc Cient. i Tecnol. Turisme i Oci de la Costa Daurada, SL		
<i>Comunidad</i>	Cataluña	<i>Tipo de ente</i>	Sociedad Mercantil
<i>CIF</i>	B43812601		
<i>Fuente de alta</i>	Escritura nº 1627 de 01/07/2005 (RM 22/07/2005)	<i>Alta desde</i>	22/07/2005
<i>Sector Adm. Pública</i>	-	<i>Subsector</i>	-
<i>Finalidad</i>	Impulso creación empresas innovadoras		
Actividades			
<i>Código</i>	<i>Denominación</i>		
-	-		
Componentes			
-	-		

Código de ente: 11-00-069-H-H-000*

<i>Nombre</i>	Fundación Axencia Enerxética Provincial da Coruña*		
<i>Comunidad</i>	Galicia	<i>Tipo de ente</i>	Fundación
<i>CIF</i>	G70053087		
<i>Fuente de alta</i>	Escritura de constitución 1482 de 10/05/2006(ordén 15/09/2006)	<i>Alta desde</i>	11/10/2006
<i>Sector Adm. Pública</i>	-	<i>Subsector</i>	
<i>Finalidad</i>	Mejora y aprovechamiento de los recursos energéticos provinciales*		
Actividades			
<i>Código</i>	<i>Denominación</i>		
M7490*	Otras actividades profesionales, científicas y técnicas n.c.o.p.*		
Componentes			
Total patronos: 14*	Porcentaje designado por la C.A. o por sus unidades dependientes: 42,86*%		

Código de ente: 11-00-000-B-P-028*

<i>Nombre</i>	Sociedade para a Promoción de Iniciativas Empresariais Innovadoras S.L.*		
<i>Comunidad</i>	Galicia	<i>Tipo de ente</i>	Sociedad Mercantil
<i>CIF</i>	B15678733	<i>Capital social</i>	120.202,42*
<i>Fuente de alta</i>	Escritura de constitución nº 2629 de 17/12/1998	<i>Alta desde</i>	12/03/1999
<i>Sector Adm. Pública</i>	-	<i>Subsector</i>	
<i>Finalidad</i>	Potenciar iniciativas empresariales partiendo de investigación y desarrollo tecnológico		
Actividades			
<i>Código</i>	<i>Denominación</i>		
M72*	Investigación y desarrollo*		
Componentes			
<i>Código</i>	<i>Denominación</i>	<i>% particip.</i>	<i>% voto</i>
11-15-078-A-A-000*	Santiago de Compostela	49,00	53,85

(*) Datos con carácter provisional.

Código de ente: 11-00-000-B-P-029*

<i>Nombre</i>	ADIANTE 2000, Fondo de Capital Riesgo*		
<i>Comunidad</i>	Galicia	<i>Tipo de ente</i>	Sociedad Mercantil
<i>CIF</i>	V15695539	<i>Capital social</i>	6.010.120,00*
<i>Fuente de alta</i>	Escritura.	<i>Alta desde</i>	20/05/1999
<i>Sector Adm. Pública</i>		<i>Subsector</i>	-
<i>Finalidad</i>	La promoción mediante participaciones temporales en el capital de empresas no financieras cuyos valores no coticen y sean de intereses para Galicia.		
Actividades			
<i>Código</i>	<i>Denominación</i>		
K6430*	Inversión colectiva, fondos y entidades financieras similares*		
Componentes			
<i>Código</i>	<i>Denominación</i>	<i>% particip.</i>	<i>% voto</i>
11-00-000-B-U-002*	Inst. Gallego Prom. Económica (IGAPE)	100,00	0,00

Código de ente: 11-00-000-X-P-017

<i>Nombre</i>	Cidade Universitaria S.A.		
<i>Comunidad</i>	Galicia	<i>Tipo de ente</i>	Sociedad Mercantil
<i>CIF</i>	A36857902	<i>Capital social</i>	10.178.880,00*
<i>Fuente de alta</i>	Escritura constitución nº 1719 de 30/07/1999	<i>Alta desde</i>	06/08/1999
<i>Sector Adm. Pública</i>		<i>Subsector</i>	-
<i>Finalidad</i>	Promoción, construcción y explotación en el campus de zonas, edificios y servicios de tipo socio-cultural		
Actividades			
<i>Código</i>	<i>Denominación</i>		
F41	Construcción de edificios		
Componentes			
<i>Código</i>	<i>Denominación</i>	<i>% particip.</i>	<i>% voto</i>
00-00-000-E-E-000*	Otras entidades de carácter estatal (Zona Franca de Vigo)	6,79	0,00
00-00-000-F-F-000*	Privado (Novagalicia Banco)	32,43	0,00
11-00-000-B-W-003*	Universidad de Vigo	57,14	0,00
11-32-000-D-D-000*	Diputación Prov. de Ourense	1,16	0,00
11-32-054-A-A-000*	Ourense	0,96	0,00
11-36-000-D-D-000*	Diputación Prov. de Pontevedra	0,86	0,00
11-36-057-A-A-000*	Vigo	0,66	0,00

Código de ente: 12-00-000-B-U-030

<i>Nombre</i>	Asamblea de Madrid		
<i>Comunidad</i>	Madrid	<i>Tipo de ente</i>	Ente Público
<i>CIF</i>	S7800006D		
<i>Fuente de alta</i>	Ley Orgánica 3/1983, 25-2 BOE nº 51 de 01/03/1983	<i>Alta desde</i>	01/03/1983
<i>Sector Adm. Pública</i>	-	<i>Subsector</i>	-
<i>Finalidad</i>	Representa al pueblo de Madrid, ejerce la potestad legislativa de la Cdad, controla el Presupuesto y la acción del Gobierno.		
Actividades			
<i>Código</i>	<i>Denominación</i>		
O8411	Actividades generales de la Administración Pública		

(*) Datos con carácter provisional.

Código de ente: 12-00-041-H-H-000

<i>Nombre</i>	Fundación IMDEA Matemáticas		
<i>Comunidad</i>	Madrid	<i>Tipo de ente</i>	Fundación
<i>CIF</i>	G84909027		
<i>Fuente de alta</i>	Escritura de constitución nº 3.158 de 23/11/2006	<i>Alta desde</i>	15/02/2007
<i>Sector Adm. Pública</i>	-	<i>Subsector</i>	-
<i>Finalidad</i>	Proporcionar capacidades de investig., desarrollo tecn. e innov. de la Matemática		
Actividades			
<i>Código</i>	<i>Denominación</i>		
M72	Investigación y desarrollo		
Componentes			
Total patronos: 3*	Porcentaje designado por la C.A. o por sus unidades dependientes: 100%*		

Código de ente: 12-00-042-H-H-000

<i>Nombre</i>	Fundación Madrid Film Commission		
<i>Comunidad</i>	Madrid	<i>Tipo de ente</i>	Fundación
<i>CIF</i>	G83634629		
<i>Fuente de alta</i>	Escritura de constitución nº 1.209	<i>Alta desde</i>	08/04/2003
<i>Sector Adm. Pública</i>	-	<i>Subsector</i>	-
<i>Finalidad</i>	Promoción y fomento del sector audiovisual.		
Actividades			
<i>Código</i>	<i>Denominación</i>		
J59	Actividades cinematográficas, de vídeo y de programas de televisión, grabación de sonido y edición musical		
Componentes			
Total patronos: 22	Porcentaje designado por la C.A. o por sus unidades dependientes: 27,27%		

Código de ente: 12-00-000-B-P-072

<i>Nombre</i>	Informaciones remotas, S.A. (INFORESA)		
<i>Comunidad</i>	Madrid	<i>Tipo de ente</i>	Sociedad Mercantil
<i>CIF</i>		<i>Capital social</i>	
<i>Fuente de alta</i>	Escritura de constitución nº 2 de Santo Domingo (Rep. Domin)*	<i>Alta desde</i>	20/02/1998*
<i>Sector Adm. Pública</i>	-	<i>Subsector</i>	-
<i>Finalidad</i>	Prestación de servicios de gestión de cobros judiciales y extrajudiciales, entre otras.		
Actividades			
<i>Código</i>	<i>Denominación</i>		
M6910*	Actividades jurídicas*		
Componentes			
<i>Código</i>	<i>Denominación</i>	<i>% particip.</i>	<i>% voto</i>
-	-	-	-

(*) Datos con carácter provisional.

Código de ente: 13-00-000-B-P-036

<i>Nombre</i>	Tecnologías de la Información y la Comunicación, Aplicaciones y Redes		
<i>Comunidad</i>	Murcia	<i>Tipo de ente</i>	Sociedad Mercantil
<i>CIF</i>	B73696957	<i>Capital social</i>	219.053,00
<i>Fuente de alta</i>	Escritura de Constitución nº 108, de 18/01/2011	<i>Alta desde</i>	01/02/2011
<i>Sector Adm. Pública</i>	-	<i>Subsector</i>	-
<i>Finalidad</i>	Mantener, gestionar, desarrollar, distribuir y explotar soluciones basadas en tecnologías de la información y redes.		
Actividades			
<i>Código</i>	<i>Denominación</i>		
J620	Programación, consultoría y otras actividades relacionadas con la informática		
Componentes			
<i>Código</i>	<i>Denominación</i>	<i>% particip.</i>	<i>% voto</i>
13-00-000-B-W-001	Universidad de Murcia	100,00	100,00

Código de ente: 14-00-000-B-P-078

<i>Nombre</i>	Tasaciones y Consultoría Gestión y Servicios S.A.		
<i>Comunidad</i>	Navarra	<i>Tipo de ente</i>	Sociedad Mercantil
<i>CIF</i>	A31669708	<i>Capital social</i>	-
<i>Fuente de alta</i>	Escritura const. nº 2510 de 14/10/1999	<i>Alta desde</i>	23/02/2000
<i>Sector Adm. Pública</i>	-	<i>Subsector</i>	-
<i>Finalidad</i>	Estudios de mercado, gestión de expropiaciones, inventarios y asesorías inmobiliarias.		
Actividades			
<i>Código</i>	<i>Denominación</i>		
M7320	Estudio de mercado y realización de encuestas de opinión pública		
Componentes			
<i>Código</i>	<i>Denominación</i>	<i>% particip.</i>	<i>% voto</i>
-			

Código de ente: 50-00-013-H-H-000

<i>Nombre</i>	F. Universitaria para la Cooperación Internacional (FUCI)		
<i>Comunidad</i>	Multi autonómica (Todas las CC.AA.)	<i>Tipo de ente</i>	Fundación
<i>CIF</i>	-	<i>Capital social</i>	-
<i>Fuente de alta</i>	Escritura nº 1449 de 29/05/2000 (RF nº 704 de 22/10/2003)	<i>Alta desde</i>	22/10/2003
<i>Sector Adm. Pública</i>	-	<i>Subsector</i>	-
<i>Finalidad</i>	Apoyar y potenciar la acción de las Universidades españolas en los ámbitos de la cooperación internacional y al desarrollo.		
Actividades			
<i>Código</i>	<i>Denominación</i>		
P8560	Actividades auxiliares a la educación		
Componentes			
Total patronos: 74	Porcentaje designado por la C.A. o por sus unidades dependientes: 64,86%		

C) Relación de bajas con efectos en el segundo semestre de 2012

Código de ente: 01-00-001-H-H-000

<i>Nombre</i>	A. de Calidad Sanitaria de Andalucía. F. Pca. Andaluza		
<i>Comunidad</i>	Andalucía	<i>Tipo de ente</i>	Fundación
<i>CIF</i>	G18049866		
<i>Fuente de baja</i>	Escritura nº 2.665 de 18/12/2012; RF 27/12/2012	<i>Baja desde</i>	27/12/2012
<i>Finalidad</i>	Desarrollo y promoción de actividades de docencia e investigación en materia de salud en la C.A.		

Código de ente: 01-29-006-H-H-000

<i>Nombre</i>	F. para el Avance Tecnológico y el Entrenamiento Profesional (IAVANTE)		
<i>Comunidad</i>	Andalucía	<i>Tipo de ente</i>	Fundación
<i>CIF</i>	G29817988		
<i>Fuente de baja</i>	Escritura nº 2.665 de 18/12/2012; RF 27/12/2012	<i>Baja desde</i>	27/12/2012
<i>Finalidad</i>	Actividades que supongan un incremento en la salud de la población y una mejora en el funcionamiento de los servicios socio-sanitarios.		

Código de ente: 01-41-019-H-H-000

<i>Nombre</i>	Fundación Gastronomía de Andalucía		
<i>Comunidad</i>	Andalucía	<i>Tipo de ente</i>	Fundación
<i>CIF</i>	G91006411		
<i>Fuente de baja</i>	Acuerdo Gob. 20/03/2012 (RF 18/10/2012; BOJA 227 20/11)	<i>Baja desde</i>	18/10/2012
<i>Finalidad</i>	Desarrollo y promoción de actividades de docencia e investigación en materia de salud en la C.A.		

Código de ente: 01-00-000-B-P-039

<i>Nombre</i>	Linares Fibras Industriales, S.A.U. en liquidación		
<i>Comunidad</i>	Andalucía	<i>Tipo de ente</i>	Sociedad Mercantil
<i>CIF</i>	A23015878		
<i>Fuente de baja</i>	Escritura Nº 1900 de 3 de julio 2012 (RM 20/09/2012)	<i>Baja desde</i>	20/09/2012
<i>Finalidad</i>	Arrendamiento de naves industriales a proveedores de Santana Motor, S.A,		

Código de ente: 01-00-000-B-P-043

<i>Nombre</i>	Santana Motor Andalucía, S.L.U.		
<i>Comunidad</i>	Andalucía	<i>Tipo de ente</i>	Sociedad Mercantil
<i>CIF</i>	B41900192		
<i>Fuente de baja</i>	Escritura de fusión nº 1349 de 16/05/2012; RM 12/07/2012	<i>Baja desde</i>	12/07/2012
<i>Finalidad</i>	Fabricación y venta de vehículos de motor		

Código de ente: 01-00-000-B-P-053

<i>Nombre</i>	S. Andaluza Desarrollo Sociedad Información, S.A.U. (SADESI)		
<i>Comunidad</i>	Andalucía	<i>Tipo de ente</i>	Sociedad Mercantil
<i>CIF</i>	A91147959		
<i>Fuente de baja</i>	Escritura nº 793 28/08/2012 Fusión x absorción Sandetel	<i>Baja desde</i>	06/09/2012
<i>Finalidad</i>	Desarrollo de infraestructuras, sistemas de telecomunicaciones...		

Código de ente: 01-00-000-B-P-060

<i>Nombre</i>	Santana Militar, S.L.U.		
<i>Comunidad</i>	Andalucía	<i>Tipo de ente</i>	Sociedad Mercantil
<i>CIF</i>	B91759381		
<i>Fuente de baja</i>	Escritura fusión nº 1349 de 16/05/2012; RM 12/07/2012	<i>Baja desde</i>	12/07/2012
<i>Finalidad</i>	Fabricación y explotación de productos industriales y la fabric., montaje y comercialización de vehículos de motor, militares y maquinaria agrícola.		

Código de ente: 01-00-000-B-P-073

<i>Nombre</i>	Fabricados para la Automoción del Sur, S.A. (FASUR)		
<i>Comunidad</i>	Andalucía	<i>Tipo de ente</i>	Sociedad Mercantil
<i>CIF</i>	A23372451		
<i>Fuente de baja</i>	Escritura de fusión nº 1.349 de 16/05/2012; RM 25/07/2012	<i>Baja desde</i>	25/07/2012
<i>Finalidad</i>	Fabricación y venta de piezas y componentes para automóviles y maquinaria, tales como casquillos, poleas y rodamientos.		

Código de ente: 02-00-000-B-O-006

<i>Nombre</i>	Instituto Aragonés de Enseñanzas Artísticas Superiores		
<i>Comunidad</i>	Aragón	<i>Tipo de ente</i>	OO.AA.
<i>CIF</i>	Q5000879F		
<i>Fuente de baja</i>	Ley 10/2012, 27-12 BOA nº 253 de 31/12/2012 D. Derog.	<i>Baja desde</i>	01/01/2013
<i>Finalidad</i>	Organizar la actividad educativa atribuida a la Comunidad Autónoma de Aragón en el ámbito del grado superior de las enseñanzas artísticas.		

Código de ente: 02-00-000-B-P-009

<i>Nombre</i>	Gestora Turística de San Juan de la Peña, S.A.U.		
<i>Comunidad</i>	Aragón	<i>Tipo de ente</i>	Sociedad Mercantil
<i>CIF</i>	A50778042		
<i>Fuente de baja</i>	Escritura nº 659 de 13/09/2012 fusión por absorción	<i>Baja desde</i>	13/10/2012
<i>Finalidad</i>	Actividades de apoyo al turismo		

Código de ente: 02-00-000-B-P-018

<i>Nombre</i>	S. Infraestructuras Rurales Aragonesas, S.A.U. (SIRASA)		
<i>Comunidad</i>	Aragón	<i>Tipo de ente</i>	Sociedad Mercantil
<i>CIF</i>	A50867761		
<i>Fuente de baja</i>	Escritura nº 743 de 01/10/2012 fusión	<i>Baja desde</i>	13/11/2012
<i>Finalidad</i>	Saneamiento, explotación agrícola y forestal.		

Código de ente: 02-00-000-B-P-022

<i>Nombre</i>	S. Desar. Medioambiental de Aragón, S.A.U. (SODEMASA)		
<i>Comunidad</i>	Aragón	<i>Tipo de ente</i>	Sociedad Mercantil
<i>CIF</i>	A50985076		
<i>Fuente de baja</i>	Escritura nº 743 de 01/10/2012 fusión	<i>Baja desde</i>	13/11/2012
<i>Finalidad</i>	Actuaciones relacionadas con el medio ambiente.		

Código de ente: 03-00-000-B-U-015

<i>Nombre</i>	Caja de Crédito de Cooperación Local		
<i>Comunidad</i>	Principado de Asturias	<i>Tipo de ente</i>	Ente Público
<i>CIF</i>	-		
<i>Fuente de baja</i>	Ley 3/2012, 28-12 Disp. Adic. 8ª (BOPA nº 300, 29-12-12)	<i>Baja desde</i>	01/01/2013
<i>Finalidad</i>	Concesión de préstamos a las Entidades Locales del Principado de Asturias, cuya población de derecho sea igual o inferior a 40.000 habitantes.		

Código de ente: 04-00-000-B-V-001

<i>Nombre</i>	Inst. Estudios Baleáricos (I.E.B.)		
<i>Comunidad</i>	Illes Balears	<i>Tipo de ente</i>	O.A.Administrativo
<i>CIF</i>	S0711001H		
<i>Fuente de baja</i>	Decreto 55/2012 de 13/07/2012 (BOIB núm. 101; 14/07/2012)	<i>Baja desde</i>	14/07/2012
<i>Finalidad</i>	Fomentar la cultura Balear		

Código de ente: 04-00-000-B-U-007

<i>Nombre</i>	Gest. Sanitaria Mallorca (GESMA)		
<i>Comunidad</i>	Illes Balears	<i>Tipo de ente</i>	Ente Público
<i>CIF</i>	Q5755010E		
<i>Fuente de baja</i>	Acuerdo Consejo Gobierno de 21/12/2012(BOIB 192; 22/12/12)	<i>Baja desde</i>	01/01/2013
<i>Finalidad</i>	Gestión y administración de los centros que componen el Complejo Hospitalario de Mallorca		

Código de ente: 04-00-000-B-U-031

<i>Nombre</i>	Consejo de Juventud de las Islas Baleares		
<i>Comunidad</i>	Illes Balears	<i>Tipo de ente</i>	Ente Público
<i>CIF</i>	V07220106		
<i>Fuente de baja</i>	Ley 2/1985 de 28 de marzo;BOIB num. 12 de 30/04/1985	<i>Baja desde</i>	01/09/2012
<i>Finalidad</i>	-		

Código de ente: 04-00-000-B-U-032

<i>Nombre</i>	Fundación Hospital Son Llàtzer		
<i>Comunidad</i>	Illes Balears	<i>Tipo de ente</i>	Ente Público
<i>CIF</i>	Q0700614A		
<i>Fuente de baja</i>	Acuerdo Consejo Gobierno de 21/12/2012(BOIB 192; 22/12/12)	<i>Baja desde</i>	01/01/2013
<i>Finalidad</i>	Gestión y administración del Hospital Son Llàtzer		

Código de ente: 04-00-000-B-U-033

<i>Nombre</i>	Fundación Hospital Manacor		
<i>Comunidad</i>	Illes Balears	<i>Tipo de ente</i>	Ente Público
<i>CIF</i>	Q0700616F		
<i>Fuente de baja</i>	Acuerdo Consejo Gobierno de 21/12/2012(BOIB 192; 22/12/12)	<i>Baja desde</i>	01/01/2013
<i>Finalidad</i>	Gestión y administración del Hospital de Manacor		

Código de ente: 04-00-000-B-U-034

<i>Nombre</i>	Fundació Hospital Comarcal d'Inca		
<i>Comunidad</i>	Illes Balears	<i>Tipo de ente</i>	Ente Público
<i>CIF</i>	G57423592		
<i>Fuente de baja</i>	Acuerdo Consejo Gobierno de 21/12/2012(BOIB 192; 22/12/12)	<i>Baja desde</i>	01/01/2013
<i>Finalidad</i>	Gestión y Administración del Hospital Comarcal de Inca		

Código de ente: 04-00-014-C-C-000

<i>Nombre</i>	Consorci d'Aigües de Sa Pobla		
<i>Comunidad</i>	Illes Balears	<i>Tipo de ente</i>	Consocio
<i>CIF</i>	Q0700512G		
<i>Fuente de baja</i>	Acuerdo de la J.R. de disolución, de 26/06/2012	<i>Baja desde</i>	16/11/2012
<i>Finalidad</i>	Abastecimiento de agua "en alta" en el municipio de Sa Pobla y establec. y construcción de las conducciones generales a los núcleos urbanos del munic.		

Código de ente: 04-00-025-C-C-000

<i>Nombre</i>	Consorci Joc Hípic de Menorca		
<i>Comunidad</i>	Illes Balears	<i>Tipo de ente</i>	Consocio
<i>CIF</i>	G57491185		
<i>Fuente de baja</i>	Acuerdo de Consejo de Gobierno de 21/12/2012	<i>Baja desde</i>	31/12/2012
<i>Finalidad</i>	Organizar, explotar y gestionar las apuestas hípcas externas y los juegos de promoción del trote en la isla de Menorca. Promoción del trote		

Código de ente: 04-00-030-C-C-000

<i>Nombre</i>	Consorci Pati de sa Lluna		
<i>Comunidad</i>	Illes Balears	<i>Tipo de ente</i>	Consorcio
<i>CIF</i>	Q5705401G		
<i>Fuente de baja</i>	de la Junta Rectora, de disolución, de 27/02/2012	<i>Baja desde</i>	28/12/2012
<i>Finalidad</i>	La Gestión ordinaria, en colaboración con el C. Insular de Menorca y Ayto. de Alaior, de la ejecución de la obra de rehabilitación del inmueble Patio		

Código de ente: 04-00-031-C-C-000

<i>Nombre</i>	Consorci d'Aigües de Llucmajor		
<i>Comunidad</i>	Illes Balears	<i>Tipo de ente</i>	Consocio
<i>CIF</i>	-		
<i>Fuente de baja</i>	Acuerdo de la J.R. de disolución, de 04/07/2012	<i>Baja desde</i>	16/11/2012
<i>Finalidad</i>	-		

Código de ente: 04-07-008-C-C-000

<i>Nombre</i>	Consorcio Aguas de la Bahía de Palma		
<i>Comunidad</i>	Illes Balears	<i>Tipo de ente</i>	Consorcio
<i>CIF</i>	V07713829		
<i>Fuente de baja</i>	Acuerdo de la J.R. de disolución, de 20/06/2012	<i>Baja desde</i>	16/11/2012
<i>Finalidad</i>	Abastec. de agua "en alta", no procedente de la isla de Mallorca, en el entorno de la bahía de Palma, principalmen. a los térm. mun. de Palma y Calviá		

Código de ente: 04-07-015-C-C-000

<i>Nombre</i>	Consorci d'Aigües de Deià		
<i>Comunidad</i>	Illes Balears	<i>Tipo de ente</i>	Consorcio
<i>CIF</i>	Q5750014B		
<i>Fuente de baja</i>	Acuerdo de la J.R. de disolución, de 20/06/2012	<i>Baja desde</i>	16/11/2012
<i>Finalidad</i>	Abastecimiento de agua "en alta" en el término municipal de Deià. Entrega del agua en un depósito de regulación o sobre conducción general de distrib.		

Código de ente: 04-07-016-C-C-000

<i>Nombre</i>	Consorcio de Aguas de Mahón		
<i>Comunidad</i>	Illes Balears	<i>Tipo de ente</i>	Consorcio
<i>CIF</i>	Q5750011H		
<i>Fuente de baja</i>	Acuerdo de la J.R. de disolución, de 28/06/2012	<i>Baja desde</i>	16/11/2012
<i>Finalidad</i>	Abastecimiento de agua "en alta" en el término municipal de Mahón. Entrega del agua en un depósito de regulación o sobre conducción gral. de distribuc		

Código de ente: 04-07-017-C-C-000

<i>Nombre</i>	Consorci d'Aigües de Formentera		
<i>Comunidad</i>	Illes Balears	<i>Tipo de ente</i>	Consorcio
<i>CIF</i>	Q5755014G		
<i>Fuente de baja</i>	Acuerdo de la J.R. de disolución, de 26/06/2012	<i>Baja desde</i>	16/11/2012
<i>Finalidad</i>	Abastecimiento de agua "en alta" en Formentera. Entrega del agua en un depósito de regulación o sobre conducción general de distribución		

Código de ente: 04-07-019-C-C-000

<i>Nombre</i>	Consorcio de Aguas de Ciutadella		
<i>Comunidad</i>	Illes Balears	<i>Tipo de ente</i>	Consorcio
<i>CIF</i>	V57161549		
<i>Fuente de baja</i>	Acuerdo de la J.R. de disolución, de 28/06/2012	<i>Baja desde</i>	16/11/2012
<i>Finalidad</i>	Abastecimiento de agua "en alta" en el término municipal de Ciutadella		

Código de ente: 04-07-021-C-C-000

<i>Nombre</i>	Consorci d'Aigües de Banyalbufar		
<i>Comunidad</i>	Illes Balears	<i>Tipo de ente</i>	Consorcio
<i>CIF</i>	-		
<i>Fuente de baja</i>	Acuerdo de la J.R. de disolución, de 04/07/2012	<i>Baja desde</i>	16/11/2012
<i>Finalidad</i>	Abastecimiento de agua en alta en el término municipal de Banyalbufar		

Código de ente: 04-07-022-C-C-000

<i>Nombre</i>	Consorcio de Aguas de Lloseta		
<i>Comunidad</i>	Illes Balears	<i>Tipo de ente</i>	Consorcio
<i>CIF</i>	Q5750017E		
<i>Fuente de baja</i>	Acuerdo de la J.R. de disolución, de 19/06/2012	<i>Baja desde</i>	16/11/2012
<i>Finalidad</i>	Abastecimiento de agua "en alta" en Lloseta. Entrega del agua en un depósito de regulación o sobre conducción general de distribución		

Código de ente: 04-07-023-C-C-000

<i>Nombre</i>	Consorci d'Aigües de Mercadal		
<i>Comunidad</i>	Illes Balears	<i>Tipo de ente</i>	Consorcio
<i>CIF</i>	Q5750015I		
<i>Fuente de baja</i>	Acuerdo de la J.R. de disolución, de 28/06/2012	<i>Baja desde</i>	16/11/2012
<i>Finalidad</i>	Abastecimiento de agua "en alta" en el término mun. de Es Mercadal. Entrega del agua en un depósito de regulación o sobre conducción gral. de distrib.		

Código de ente: 04-07-024-C-C-000

<i>Nombre</i>	Consorci d'Aigües d'Artà		
<i>Comunidad</i>	Illes Balears	<i>Tipo de ente</i>	Consorcio
<i>CIF</i>	Q5750016G		
<i>Fuente de baja</i>	Acuerdo de la J.R. de disolución, de 19/06/2012	<i>Baja desde</i>	16/11/2012
<i>Finalidad</i>	Abastecimiento de agua "en alta" en el término municipal de Artà. Entrega del agua en un depósito de regulación o sobre conducción general de distrib.		

Código de ente: 04-07-028-C-C-000

<i>Nombre</i>	Consorcio de Aguas de Sant Antoni de Portmany		
<i>Comunidad</i>	Illes Balears	<i>Tipo de ente</i>	Consorcio
<i>CIF</i>	P5790004E		
<i>Fuente de baja</i>	Acuerdo de la J.R. de disolución, de 26/06/2012	<i>Baja desde</i>	16/11/2012
<i>Finalidad</i>	Abastecimiento de agua "en alta" en el término munic. de San Antonio. Entrega del agua en un depósito de regulación o sobre conducción general de distr.		

Código de ente: 04-07-031-C-C-000

<i>Nombre</i>	Consorci d'Aigües d'Andratx		
<i>Comunidad</i>	Illes Balears	<i>Tipo de ente</i>	Consorcio
<i>CIF</i>	Q5755017J		
<i>Fuente de baja</i>	Acuerdo de la J.R. de disolución, de 19/06/2012	<i>Baja desde</i>	16/11/2012
<i>Finalidad</i>	Abastecimiento de agua "en alta" en Andratx y establecimiento y construcción de las conducciones generales a los núcleos urbanos del término municipal		

Código de ente: 04-07-042-C-C-000

<i>Nombre</i>	Consorci Pla Mirall Sant Llorenç des Cardassar		
<i>Comunidad</i>	Illes Balears	<i>Tipo de ente</i>	Consorcio
<i>CIF</i>	P5705101C		
<i>Fuente de baja</i>	Acuerdo Junta Rectora de 09/06/2011	<i>Baja desde</i>	22/10/2012
<i>Finalidad</i>	Mejora infraestructuras. Gestión Pla Mirall		

Código de ente: 04-07-044-C-C-000

<i>Nombre</i>	Consorci Mirall-Andratx		
<i>Comunidad</i>	Illes Balears	<i>Tipo de ente</i>	Consocio
<i>CIF</i>	Q5750023C		
<i>Fuente de baja</i>	Acuerdo Junta Rectora, de 13 de mayo de 2011	<i>Baja desde</i>	19/12/2012
<i>Finalidad</i>	Mejora infraestructuras. Gestión Pla Mirall		

Código de ente: 04-07-048-C-C-000

<i>Nombre</i>	Consorci Eivissa-Mirall		
<i>Comunidad</i>	Illes Balears	<i>Tipo de ente</i>	Consocio
<i>CIF</i>	P5702604I		
<i>Fuente de baja</i>	Acuerdo de Junta Rectora, de disolución, de 18/11/2011	<i>Baja desde</i>	21/12/2012
<i>Finalidad</i>	Mejora infraestructuras. Gestión Pla Mirall		

Código de ente: 04-07-049-C-C-000

<i>Nombre</i>	Consorcio de Aguas de Selva		
<i>Comunidad</i>	Illes Balears	<i>Tipo de ente</i>	Consocio
<i>CIF</i>	V07931264		
<i>Fuente de baja</i>	Acuerdo de la J.R. de disolución, de 18/06/2012	<i>Baja desde</i>	16/11/2012
<i>Finalidad</i>	Abastecimiento de agua "en alta" en el término municipal de Selva y establecimiento y construcción de las conducciones generales a los núcleos urbanos		

Código de ente: 04-07-054-C-C-000

<i>Nombre</i>	Consorcio de Aguas de María de la Salut		
<i>Comunidad</i>	Illes Balears	<i>Tipo de ente</i>	Consocio
<i>CIF</i>	Q0700382E		
<i>Fuente de baja</i>	Acuerdo de disolución de la J.R. de 18/06/2012	<i>Baja desde</i>	16/11/2012
<i>Finalidad</i>	Abastecimiento de agua "en alta" en Maria de la Salut y establecimiento y construcción de las conducciones generales a los núcleos urbanos del municipi		

Código de ente: 04-07-055-C-C-000

<i>Nombre</i>	Consorci d'Aigües d'Algaida		
<i>Comunidad</i>	Illes Balears	<i>Tipo de ente</i>	Consorcio
<i>CIF</i>	Q0700381G		
<i>Fuente de baja</i>	Acuerdo de la J.R. de disolución, de 19/06/2012	<i>Baja desde</i>	16/11/2012
<i>Finalidad</i>	Abastecimiento de agua "en alta" en Algaida y establecimiento y construcción de las conducciones generales a los núcleos urbanos del término municipal		

Código de ente: 04-07-056-C-C-000

<i>Nombre</i>	Consorci d'Aigües de Santa Maria del Camí		
<i>Comunidad</i>	Illes Balears	<i>Tipo de ente</i>	Consorcio
<i>CIF</i>	Q0700395G		
<i>Fuente de baja</i>	Acuerdo de la J.R. de disolución, de 18/06/2012	<i>Baja desde</i>	16/11/2012
<i>Finalidad</i>	Abastecimiento de agua "en alta" en el término munic. de Sta. Maria y establecimiento y construcc. de las conducciones generales a los núcleos urbanos		

Código de ente: 04-07-057-C-C-000

<i>Nombre</i>	Consorci d'Aigües de Valldemossa		
<i>Comunidad</i>	Illes Balears	<i>Tipo de ente</i>	Consocio
<i>CIF</i>	Q0700409F		
<i>Fuente de baja</i>	Acuerdo de la J.R. de disolución, de 18/06/2012	<i>Baja desde</i>	16/11/2012
<i>Finalidad</i>	Abastecimiento de agua "en alta" en el término munic. de Valldemossa y establecimiento y construcc. de las conducciones grales. a los núcleos urbanos		

Código de ente: 04-07-058-C-C-000

<i>Nombre</i>	Consorci d'Aigües de Puigpunyent		
<i>Comunidad</i>	Illes Balears	<i>Tipo de ente</i>	Consocio
<i>CIF</i>	Q0700408H		
<i>Fuente de baja</i>	Acuerdo de la J.R. de disolución, de 28/06/2012	<i>Baja desde</i>	16/11/2012
<i>Finalidad</i>	Abastecimiento de agua "en alta" en Puigpunyent y el establecimiento y construcción de las conducciones generales a los núcleos urbanos del municipio		

Código de ente: 04-07-060-C-C-000

<i>Nombre</i>	Consorci d'Aigües de Petra		
<i>Comunidad</i>	Illes Balears	<i>Tipo de ente</i>	Consocio
<i>CIF</i>	Q0700415C		
<i>Fuente de baja</i>	Acuerdo de la J.R. de disolución, de 13/07/2012	<i>Baja desde</i>	16/11/2012
<i>Finalidad</i>	Abastecimiento de agua en alta al término municipal de Petra		

Código de ente: 04-07-061-C-C-000

<i>Nombre</i>	Consorci d'Aigües de Mancor de la Vall		
<i>Comunidad</i>	Illes Balears	<i>Tipo de ente</i>	Consocio
<i>CIF</i>	Q0700414F		
<i>Fuente de baja</i>	Acuerdo de la J.R. de disolución, de 04/07/2012	<i>Baja desde</i>	16/11/2012
<i>Finalidad</i>	Abastecimiento de agua en alta al término municipal de Mancor de la Vall		

Código de ente: 04-07-064-C-C-000

<i>Nombre</i>	Consorci d'Aigües de Pollença		
<i>Comunidad</i>	Illes Balears	<i>Tipo de ente</i>	Consocio
<i>CIF</i>	Q0700413H		
<i>Fuente de baja</i>	Acuerdo de la J.R. de disolución, de 11/07/2012	<i>Baja desde</i>	16/11/2012
<i>Finalidad</i>	Abastecimiento de agua en alta al término municipal de Pollensa		

Código de ente: 04-07-077-C-C-000

<i>Nombre</i>	Consorci Aigües d'Eivissa-Capital		
<i>Comunidad</i>	Illes Balears	<i>Tipo de ente</i>	Consorcio
<i>CIF</i>	V07667769		
<i>Fuente de baja</i>	Acuerdo de la J.R. de disolución, de 26/06/2012	<i>Baja desde</i>	16/11/2012
<i>Finalidad</i>	Gestionar y promover el desarrollo de activ. para la captación, abastec., tratamiento, desalinización, potabiliz., regulación y distrib. del agua		

Código de ente: 04-07-081-C-C-000

<i>Nombre</i>	Consorci Escola Balear de l'Esport	
<i>Comunidad</i>	Illes Balears	<i>Tipo de ente</i> Consocio
<i>CIF</i>	Q5755016B	
<i>Fuente de baja</i>	Acuerdo del Consejo de Dirección de 16/09/2010	<i>Baja desde</i> 30/11/2012
<i>Finalidad</i>	Impartir la docencia en el campo del deporte, la formación de deportistas y el fomento de la investigación en este campo	

Código de ente: 04-00-006-H-H-000

<i>Nombre</i>	F. Mateu Orfila d'investigació en salut de les Illes Balears	
<i>Comunidad</i>	Illes Balears	<i>Tipo de ente</i> Fundación
<i>CIF</i>	Q0700434D	
<i>Fuente de baja</i>	Escritura nº 1478, de 13 de diciembre de 2012, de fusión.	<i>Baja desde</i> 19/12/2012
<i>Finalidad</i>	Gestionar medios y recursos para la ejecución de programas y proyectos de investigación clínica e innovación en Biomedicina y Ciencias de la Salud	

Código de ente: 04-00-011-H-H-000

<i>Nombre</i>	F. d'ajuda a la Reinserció de les Illes Balears	
<i>Comunidad</i>	Illes Balears	<i>Tipo de ente</i> Fundación
<i>CIF</i>	G57319154	
<i>Fuente de baja</i>	Escritura nº 2175, de 25/10/2012 de disolución. RF 12/11/12	<i>Baja desde</i> 12/11/2012
<i>Finalidad</i>	Ayudar a la reinserción de los reclusos de las Illes Balears que estén en centros penitenciarios de las Illes Balears	

Código de ente: 04-07-012-H-H-000

<i>Nombre</i>	Fundación Centro de Investigación, Desarrollo e Innovación en Turismo	
<i>Comunidad</i>	Illes Balears	<i>Tipo de ente</i> Fundación
<i>CIF</i>	G57567463	
<i>Fuente de baja</i>	Escritura nº 2675, de 20/12/2012 de extinción.	<i>Baja desde</i> 31/12/2012
<i>Finalidad</i>	Gestionar medios y recursos al servicio de la ejecución de programas y proyectos de investigación básica o aplicada en turismo.	

Código de ente: 04-00-016-H-H-000

<i>Nombre</i>	Fund. per al Desenvolupament Sostenible de les Illes Balears	
<i>Comunidad</i>	Illes Balears	<i>Tipo de ente</i> Fundación
<i>CIF</i>	G57278772	
<i>Fuente de baja</i>	Escritura nº 1095, de 21/12/2012 elevacion acuerdo disolucio	<i>Baja desde</i> 31/12/2012
<i>Finalidad</i>	Defensa del Medio Ambiente, elaboración de propuestas de desarrollo de instrumentos económicos y de mercado para el desarrollo sostenible	

Código de ente: 04-00-017-H-H-000

<i>Nombre</i>	Fundación IBIT	
<i>Comunidad</i>	Illes Balears	<i>Tipo de ente</i> Fundación
<i>CIF</i>	G07896004	
<i>Fuente de baja</i>	Escritura nº 2709 de 20/12/2012 de fusión por absorción.	<i>Baja desde</i> 31/12/2012
<i>Finalidad</i>	Desarrollo de acciones formativas, de investigación, de promoción, asistencia y otras que permitan la implantación de la Sociedad de la Información	

Código de ente: 04-00-024-H-H-000

<i>Nombre</i>	Fundació balear de la Memòria Democràtica		
<i>Comunidad</i>	Illes Balears	<i>Tipo de ente</i>	Fundación
<i>CIF</i>	G57649881		
<i>Fuente de baja</i>	Escritura nº 3115, de 30/10/2012 de disolución. RF 12/11/12	<i>Baja desde</i>	12/11/2012
<i>Finalidad</i>	Commemorar la Memoria Democràtica		

Código de ente: 04-00-000-B-P-029

<i>Nombre</i>	Tramvia de la Badia de Palma, S.A.U.		
<i>Comunidad</i>	Illes Balears	<i>Tipo de ente</i>	Sociedad Mercantil
<i>CIF</i>	A57619942		
<i>Fuente de baja</i>	Escritura de extinción nº 682, de 12/04/2012 y subsanación	<i>Baja desde</i>	21/12/2012
<i>Finalidad</i>	El diseño, la construcción, la financiación y la gestión de la infraestruct. del tranvia de Palma		

Código de ente: 05-00-004-H-H-000

<i>Nombre</i>	F. Canaria para la prev. inv.de las drogodependencias (PID)		
<i>Comunidad</i>	Canarias	<i>Tipo de ente</i>	Fundación
<i>CIF</i>	G35801119		
<i>Fuente de baja</i>	Escritura nº 35 de 11/01/2012 extinción	<i>Baja desde</i>	26/07/2012
<i>Finalidad</i>	Fomento, promoción y apoyo de actividades, acciones y programas, dirigidos a la prevención e investigación del fenómeno de las drogas.		

Código de ente: 05-00-002-N-N-000

<i>Nombre</i>	Agencia de la Energía de las Canarias Occidentales		
<i>Comunidad</i>	Canarias	<i>Tipo de ente</i>	Otras Inst. sin ánimo de lucro
<i>CIF</i>			
<i>Fuente de baja</i>	Resolución de 25/07/2012 disolución	<i>Baja desde</i>	25/07/2012
<i>Finalidad</i>	Promoción, planificación e implementación de energías renovables, ahorro energético, reciclaje, transporte limpio, etc.		

Código de ente: 05-00-000-X-P-043

<i>Nombre</i>	Las Palmas de Gran Canaria 2016, S.A.		
<i>Comunidad</i>	Canarias	<i>Tipo de ente</i>	Sociedad Mercantil
<i>CIF</i>	A76079797		
<i>Fuente de baja</i>	Escritura nº 3224 de 07/12/2012 disolución y extinción	<i>Baja desde</i>	20/12/2012
<i>Finalidad</i>	Actividades promocionales y eventos relacionados con la candidatura de la ciudad de Las Palmas a "Capital Europea de la Cultura 2016".		

Código de ente: 06-00-000-B-P-003

<i>Nombre</i>	S. Reg. Gest. y Prom. Activ. Cul. Palacio Festivales Cantabria, S.A.		
<i>Comunidad</i>	Cantabria	<i>Tipo de ente</i>	Sociedad Mercantil
<i>CIF</i>	A39287073		
<i>Fuente de baja</i>	Escritura nº 1437 de 12/11/2012	<i>Baja desde</i>	20/11/2012
<i>Finalidad</i>	Organización, gestión y ejecución de actividades culturales y artísticas.		

Código de ente: 06-00-000-B-P-009

<i>Nombre</i>	Sociedad Regional de Turismo de Cantabria, S.A.U.		
<i>Comunidad</i>	Cantabria	<i>Tipo de ente</i>	Sociedad Mercantil
<i>CIF</i>	A39476163		
<i>Fuente de baja</i>	Escritura de fusión por absorción nº 985 de 18/09/2012	<i>Baja desde</i>	24/09/2012
<i>Finalidad</i>	Promoción y fomento del turismo.		

Código de ente: 06-00-000-B-P-017

<i>Nombre</i>	Gest Infraes. Educativas de Cantabria, S.L.U. (GIEDUCAN)		
<i>Comunidad</i>	Cantabria	<i>Tipo de ente</i>	Sociedad Mercantil
<i>CIF</i>	B39599725		
<i>Fuente de baja</i>	Escritura nº 1261 de 02/10/2012 extinción por absorción	<i>Baja desde</i>	29/11/2012
<i>Finalidad</i>	Promoción y explotación de infraestructuras educativas.		

Código de ente: 06-00-000-B-P-018

<i>Nombre</i>	S. Gestora Activos Inmob. de Cantabria, S.R.L.U. (GESAICAN)		
<i>Comunidad</i>	Cantabria	<i>Tipo de ente</i>	Sociedad Mercantil
<i>CIF</i>	B39597729		
<i>Fuente de baja</i>	Escritura nº 1261 de 02/10/2012 extinción por fusión	<i>Baja desde</i>	29/11/2012
<i>Finalidad</i>	Modernizar la gestión de los servicios públicos de Cantabria, mejorando la asignación de recursos y activos propios.		

Código de ente: 06-00-000-B-P-019

<i>Nombre</i>	Suelo Industrial de Torrelavega, S.L.U. (SITOR)		
<i>Comunidad</i>	Cantabria	<i>Tipo de ente</i>	Sociedad Mercantil
<i>CIF</i>	B39561782		
<i>Fuente de baja</i>	Escritura nº 3410 de 06/08/2012 extinción por absorción	<i>Baja desde</i>	03/09/2012
<i>Finalidad</i>	Proporcionar y obtener suelo industrial. Actuación urbanizadora y edificadora.		

Código de ente: 06-00-000-B-P-023

<i>Nombre</i>	Sociedad Gestora del Año Jubilar Lebaniego, S.L.U.		
<i>Comunidad</i>	Cantabria	<i>Tipo de ente</i>	Sociedad Mercantil
<i>CIF</i>	B39623384		
<i>Fuente de baja</i>	Escritura nº 1437 de 12/11/2012	<i>Baja desde</i>	20/11/2012
<i>Finalidad</i>	Promoción y conmemorización del Año Jubilar Lebaniego.		

Código de ente: 06-00-000-B-P-025

<i>Nombre</i>	Gest. Infraes. Sanitarias de Cantabria, S.L.U. (GISCAN)		
<i>Comunidad</i>	Cantabria	<i>Tipo de ente</i>	Sociedad Mercantil
<i>CIF</i>	B39636675		
<i>Fuente de baja</i>	Escritura nº 1261 de 02/10/2012 extinción por fusión	<i>Baja desde</i>	29/11/2012
<i>Finalidad</i>	Promoción de Infraestructuras Sanitarias.		

Código de ente: 06-00-000-B-P-026

<i>Nombre</i>	Sistemas Medioambientales de Cantabria, S.A.U.		
<i>Comunidad</i>	Cantabria	<i>Tipo de ente</i>	Sociedad Mercantil
<i>CIF</i>	B39639711		
<i>Fuente de baja</i>	Escritura nº 3410 de 06/08/2012 extinción por absorción	<i>Baja desde</i>	03/09/2012
<i>Finalidad</i>	Promoción y explotación de suelo industrial.		

Código de ente: 06-00-000-B-P-031

<i>Nombre</i>	Las Palmas de Gran Canaria 2016, S.A.		
<i>Comunidad</i>	Cantabria	<i>Tipo de ente</i>	Sociedad Mercantil
<i>CIF</i>	A39528492		
<i>Fuente de baja</i>	Escritura de fusión por absorción nº 939 de 03/09/2012	<i>Baja desde</i>	21/09/2012
<i>Finalidad</i>	Proyecto, construcción y explotación en régimen de gestión integrada de equipamientos medioambientales y gestión de residuos.		

Código de ente: 07-00-000-B-U-007

<i>Nombre</i>	Instituto de Seguridad y Salud Laboral de Castilla y León		
<i>Comunidad</i>	Castilla y León	<i>Tipo de ente</i>	Ente Público
<i>CIF</i>	S2400025I		
<i>Fuente de baja</i>	Ley 9/2012, de Medias Tributarias y Administrativas	<i>Baja desde</i>	31/12/2012
<i>Finalidad</i>	Mejorar las condiciones de seguridad y salud laboral en Castilla y León		

Código de ente: 07-09-010-C-C-000

<i>Nombre</i>	Consorcio para la promoción del Aeropuerto de Burgos		
<i>Comunidad</i>	Castilla y León	<i>Tipo de ente</i>	Consorcio
<i>CIF</i>	A09333691		
<i>Fuente de baja</i>	Acta del 04/12/2012 (Acuerdo de Separación de Consorcios de 18/12/2012)	<i>Baja desde</i>	01/01/2013
<i>Finalidad</i>	Realización de actividades para la promoción e implantación de servicios aéreos		

Código de ente: 07-24-005-C-C-000

<i>Nombre</i>	Consorcio para la Gestión y Promoción del Aeropuerto de León		
<i>Comunidad</i>	Castilla y León	<i>Tipo de ente</i>	Consorcio
<i>CIF</i>	P2401322I		
<i>Fuente de baja</i>	-	<i>Baja desde</i>	01/01/2013
<i>Finalidad</i>	Actividades para la promoción e implantación de servicios aéreos en el Aeropuerto de León.		

Código de ente: 07-47-007-C-C-000

<i>Nombre</i>	C. Prom. Aeropuerto de Valladolid		
<i>Comunidad</i>	Castilla y León	<i>Tipo de ente</i>	Consorcio
<i>CIF</i>	G47516307		
<i>Fuente de baja</i>	Acta de Extinción y Liquidación del Consorcio, 10/12/12	<i>Baja desde</i>	10/12/2012
<i>Finalidad</i>	Realización de todas aquellas actividades que resulten precisas para la promoción e implantación de servicios aéreos en el Aeropuerto de Valladolid		

Código de ente: 07-00-003-H-H-000

<i>Nombre</i>	Fundación para la enseñanza de las artes en Castilla y León		
<i>Comunidad</i>	Castilla y León	<i>Tipo de ente</i>	Fundaciones
<i>CIF</i>	G47567110		
<i>Fuente de baja</i>	Escritura de Fusión de Fundaciones por absorción N°3432,28/11/12	<i>Baja desde</i>	06/12/2012
<i>Finalidad</i>	Impartición, promoción, fomento, financiación y desarrollo de las Enseñanzas artísticas		

Código de ente: 07-00-000-B-P-013

<i>Nombre</i>	S. Promoc. Turismo Castilla y León, S.A. (SOTUR, S.A.)		
<i>Comunidad</i>	Castilla y León	<i>Tipo de ente</i>	Sociedad Mercantil
<i>CIF</i>	A47282108		
<i>Fuente de baja</i>	Escritura de Cesión global de Activo y Pasivo nº 252, de 12/09/12	<i>Baja desde</i>	21/09/2012
<i>Finalidad</i>	Promoción del Turismo en Castilla y León		

Código de ente: 08-00-000-B-P-012

<i>Nombre</i>	Sociedad de Carreteras de CLM, S.A.		
<i>Comunidad</i>	Castilla La Mancha	<i>Tipo de ente</i>	Sociedad Mercantil
<i>CIF</i>	A45603602		
<i>Fuente de baja</i>	Escritura de Fusión por Absorción nº 1495, de 30/08/2012	<i>Baja desde</i>	15/10/2012
<i>Finalidad</i>	Proyectar, construir, conservar, mantener, financiar y explotar autovías y carreteras convencionales.		

Código de ente: 08-00-000-B-P-017

<i>Nombre</i>	Empresa Regional de Suelo y Vivienda de Castilla-La Mancha		
<i>Comunidad</i>	Castilla La Mancha	<i>Tipo de ente</i>	Sociedad Mercantil
<i>CIF</i>	A45690559		
<i>Fuente de baja</i>	Escritura de Fusión por Absorción nº 1495, de 30/08/2012	<i>Baja desde</i>	15/10/2012
<i>Finalidad</i>	Desarrollo de actividades relacionadas con la gestión de suelo y patrimonio inmobiliario.		

Código de ente: 08-00-000-B-P-020

<i>Nombre</i>	Agencia de Gestión de la Energía de Castilla-La Mancha		
<i>Comunidad</i>	Castilla La Mancha	<i>Tipo de ente</i>	Sociedad Mercantil
<i>CIF</i>	A02283968		
<i>Fuente de baja</i>	Escritura de Fusión por Absorción nº 1495, de 30/08/2012	<i>Baja desde</i>	22/10/2012
<i>Finalidad</i>	Impulso y realización de iniciativas y programas de actividades para investigación, estudio y apoyo de las actuaciones tecnológicas energéticas		

Código de ente: 08-00-000-B-P-024

<i>Nombre</i>	Venadogen S.L.		
<i>Comunidad</i>	Castilla La Mancha	<i>Tipo de ente</i>	Sociedad Mercantil
<i>CIF</i>	B02438232		
<i>Fuente de baja</i>	Escritura de Compraventa Partic. nº 2031, de 07/11/2012	<i>Baja desde</i>	07/11/2012
<i>Finalidad</i>	Selección genética de resultados de investigación en ungulados silvestres y comercialización de los mismos.		

Código de ente: 09-00-061-C-C-000

<i>Nombre</i>	Consorcio Ópera en Cataluña		
<i>Comunidad</i>	Cataluña	<i>Tipo de ente</i>	Consorcio
<i>CIF</i>	-		
<i>Fuente de baja</i>	Acuerdo GOV/85/2012 de 28/08 (DOGC nº 6203 de 30/08)	<i>Baja desde</i>	28/08/2012
<i>Finalidad</i>	Realización de actividades musicales en el campo de la ópera y la lírica.		

Código de ente: 09-08-188-C-C-000

<i>Nombre</i>	Consorci Institut Internacional d'Estudis Socials		
<i>Comunidad</i>	Cataluña	<i>Tipo de ente</i>	Consorcio
<i>CIF</i>	G08212185		
<i>Fuente de baja</i>	Decreto 134/2012 de 23/10; DOGC nº6240 de 25/10/2012)	<i>Baja desde</i>	26/10/2012
<i>Finalidad</i>	Investigación, estudio, asesoramiento. formación y divulgación en el ámbito social		

Código de ente: 09-08-220-C-C-000

<i>Nombre</i>	Consorci Casa de les Llengües		
<i>Comunidad</i>	Cataluña	<i>Tipo de ente</i>	Consorcio
<i>CIF</i>	G63822464		
<i>Fuente de baja</i>	Acta de 28/12/2012	<i>Baja desde</i>	28/12/2012
<i>Finalidad</i>	Promover la preservación, uso y desarrollo de las lenguas del mundo		

Código de ente: 09-25-039-C-C-000

<i>Nombre</i>	C. Circuit Motocròs de Catalunya		
<i>Comunidad</i>	Cataluña	<i>Tipo de ente</i>	Consorcio
<i>CIF</i>	S2500007F		
<i>Fuente de baja</i>	Acuerdo e 18/12/2012 (DOGC 3278 de 20/12/2012)	<i>Baja desde</i>	18/08/2012
<i>Finalidad</i>	Gestión y explotación de las instalaciones que integran el Circuit de Motocròs de Catalunya		

Código de ente: 09-00-001-H-H-000

<i>Nombre</i>	Fundació Privada Hospital Transfronterer de la Cerdanya		
<i>Comunidad</i>	Cataluña	<i>Tipo de ente</i>	Fundación
<i>CIF</i>	G17913765		
<i>Fuente de baja</i>	Acuerdo del patronato de 21/07/2011	<i>Baja desde</i>	18/10/2012
<i>Finalidad</i>	Impulsa y promociona el proyecto del Hospital Transfronterer		

Código de ente: 09-00-006-H-H-000

<i>Nombre</i>	F. Privada Assaig per a la Recerca Sanitària		
<i>Comunidad</i>	Cataluña	<i>Tipo de ente</i>	Fundación
<i>CIF</i>	G61414645		
<i>Fuente de baja</i>	Inscripción extinción en el reg. de fundaciones	<i>Baja desde</i>	09/10/2012
<i>Finalidad</i>	Fomentar activ. y iniciat. de investigación y docencia, financiar programas de estudio, investigación y docencia		

Código de ente: 09-00-000-B-P-012

<i>Nombre</i>	Energètica d'Instal.lacions Sanitàries, S.A. (EISSA)		
<i>Comunidad</i>	Cataluña	<i>Tipo de ente</i>	Sociedad Mercantil
<i>CIF</i>	A59891499		
<i>Fuente de baja</i>	Escritura nº 1046 de 31/07/2012 (RM 31/12/2012)	<i>Baja desde</i>	31/12/2012
<i>Finalidad</i>	Gestionar actuaciones para optimizar la eficiencia energética en centros sanitarios		

Código de ente: 09-00-000-B-P-020

<i>Nombre</i>	Agència de Patrocini y Mecenatge, S.A		
<i>Comunidad</i>	Cataluña	<i>Tipo de ente</i>	Sociedad Mercantil
<i>CIF</i>	A61055349		
<i>Fuente de baja</i>	Escritura nº 2959 de 17/05/2012 (RM 05/10/2012)	<i>Baja desde</i>	05/10/2012
<i>Finalidad</i>	Gestionar patrocinio y mecenazgo destinado a actividades de interés general. Asesorar empresas		

Código de ente: 09-00-000-B-P-042

<i>Nombre</i>	Equipaments i Edificis de Catalunya, S.A. Unipersonal		
<i>Comunidad</i>	Cataluña	<i>Tipo de ente</i>	Sociedad Mercantil
<i>CIF</i>	A63611370		
<i>Fuente de baja</i>	Escritura nº 1816 de 20/11/2012 (RM 29/11/2012)	<i>Baja desde</i>	29/11/2012
<i>Finalidad</i>	Realización de actividades de promoción y gestión de inmuebles		

Código de ente: 10-00-000-H-H-003

<i>Nombre</i>	F. Desarrollo Ciencia y Tecnología en Extremadura (FUNDECYT)		
<i>Comunidad</i>	Extremadura	<i>Tipo de ente</i>	Fundaciones
<i>CIF</i>	G06221816		
<i>Fuente de baja</i>	Escritura de Fusión, Extinción y Creación nº 2100, de 21/11/12	<i>Baja desde</i>	31/12/2012
<i>Finalidad</i>	Fomentar el desarrollo científico y tecnológico en Extremadura.		

Código de ente: 10-00-007-H-H-000

<i>Nombre</i>	Fundación Parque Científico y Tecnológico de Extremadura		
<i>Comunidad</i>	Extremadura	<i>Tipo de ente</i>	Fundaciones
<i>CIF</i>	G06538086		
<i>Fuente de baja</i>	Escritura de Fusión, Extinción y Creación nº 2100, de 21/11/12	<i>Baja desde</i>	31/12/2012
<i>Finalidad</i>	Contribuir al aprovechamiento social de la ciencia y tecnología, apoyo y promoción del desarrollo científico y tecnológico y su gestión.		

Código de ente: 11-00-001-C-C-000

<i>Nombre</i>	Galicia 2005. Vuelta al mundo a Vela		
<i>Comunidad</i>	Galicia	<i>Tipo de ente</i>	Consortio
<i>CIF</i>	-		
<i>Fuente de baja</i>	Acta del 04/10/2012*	<i>Baja desde</i>	04/10/2012*
<i>Finalidad</i>	Ejecución del programa de apoyo aplicable a la salida desde Galicia de la Vuelta al Mundo a Vela 2005/2006		

(*) Datos con carácter provisional.

Código de ente: 11-00-004-C-C-000

<i>Nombre</i>	C.contra Incendios e Salv.das Comarcas Baixo Miño, Condado e Louriña		
<i>Comunidad</i>	Galicia	<i>Tipo de ente</i>	Consortio
<i>CIF</i>	P3600027A		
<i>Fuente de baja</i>	Acuerdo: Anuncio de 27-08-2012 (DOGA 178 de 18-09-2012)	<i>Baja desde</i>	19/07/2012
<i>Finalidad</i>	Prestación del servicio contra incendios y salvamento		

Código de ente: 11-00-007-C-C-000

<i>Nombre</i>	C. contra Incendios e salvamento da comarca do Morrazo		
<i>Comunidad</i>	Galicia	<i>Tipo de ente</i>	Consortio
<i>CIF</i>	P3600025E		
<i>Fuente de baja</i>	Acuerdo: Anuncio de 12/11/2012 (DOG nº 234 10/12/2012)	<i>Baja desde</i>	18/10/2012
<i>Finalidad</i>	Prestación del servicio contra incendios y salvamento		

Código de ente: 11-36-002-C-C-000

<i>Nombre</i>	C. Servizo contra Incendios e Salvamento Comarca do Salnés		
<i>Comunidad</i>	Galicia	<i>Tipo de ente</i>	Consortio
<i>CIF</i>	G36362440		
<i>Fuente de baja</i>	Acuerdo: Anuncio 25/10/2012 (DOG nº 234 de 10/12/2012)	<i>Baja desde</i>	18/10/2012
<i>Finalidad</i>	Prestación del servicio contra incendios e salvamento		

Código de ente: 11-15-012-H-H-000

<i>Nombre</i>	Fundación Mar de Galicia		
<i>Comunidad</i>	Galicia	<i>Tipo de ente</i>	Fundación
<i>CIF</i>	G15708365		
<i>Fuente de baja</i>	Resolución 24 de Octubre de 2012 (DOG 209 de 2/11/2012)	<i>Baja desde</i>	24/10/2012
<i>Finalidad</i>	Realización sin ánimo de lucro de fines generales de interés para el sector pesquero gallego.		

Código de ente: 11-00-000-B-P-018

<i>Nombre</i>	Ctro. Europeo E. e Innov. Galicia, S.A. (CEEI GALICIA, S.A.)		
<i>Comunidad</i>	Galicia	<i>Tipo de ente</i>	Sociedad Mercantil
<i>CIF</i>	A15339328		
<i>Fuente de baja</i>	Escritura*	<i>Baja desde</i>	13/12/2012
<i>Finalidad</i>	Promover la creación y el desarrollo, en el ámbito de la comunidad, de empresas independientes e innovadoras		

Código de ente: 12-00-000-B-U-007

<i>Nombre</i>	Agencia de Protección de Datos de la Comunidad de Madrid (APD)		
<i>Comunidad</i>	Madrid	<i>Tipo de ente</i>	Ente Público
<i>CIF</i>	Q7850059B		
<i>Fuente de baja</i>	Ley 8/2012 de 28-12 BOCM nº 310 de 29/12/2012	<i>Baja desde</i>	01/01/2013
<i>Finalidad</i>	Otros Servicios Generales.		

(*) Datos con carácter provisional.

Código de ente: 12-00-000-B-U-015

<i>Nombre</i>	Ag Form., Investigación y Est.Sanitarios Cdad.Madrid (AFIES)		
<i>Comunidad</i>	Madrid	<i>Tipo de ente</i>	Ente Público
<i>CIF</i>	Q2801218E		
<i>Fuente de baja</i>	Ley 4/2012, 4-6 BOE nº 247 de 13/10/2012	<i>Baja desde</i>	01/01/2013
<i>Finalidad</i>	Apoyo científico y técnico del Sistema Sanitario de la Comunidad de Madrid.		

Código de ente: 12-00-000-B-P-040

<i>Nombre</i>	Aeropuertos de Madrid, S.A.U. en liquidación		
<i>Comunidad</i>	Madrid	<i>Tipo de ente</i>	Sociedad Mercantil
<i>CIF</i>	A85292761		
<i>Fuente de baja</i>	Registro Mercantil 12/12/2012 extinción*	<i>Baja desde</i>	12/12/2012
<i>Finalidad</i>	Gestión, Administración y Explotación de Infraestructuras Aeroportuarias de la C.M.		

Código de ente: 13-30-004-C-C-000

<i>Nombre</i>	Consorcio La Manga		
<i>Comunidad</i>	Murcia	<i>Tipo de ente</i>	Consorcio
<i>CIF</i>	Q3000347I		
<i>Fuente de baja</i>	Acuerdo del Consejo General de 16/10/2012	<i>Baja desde</i>	16/10/2012
<i>Finalidad</i>	Articular la cooperación económica, técnica y administrativa en el territorio de La Manga en materia de servicios y actividades públicas		

Código de ente: 13-30-008-C-C-000

<i>Nombre</i>	Consorcio Cartagena Puerto de Culturas		
<i>Comunidad</i>	Murcia	<i>Tipo de ente</i>	Consorcio
<i>CIF</i>	V30746655		
<i>Fuente de baja</i>	Acuerdo de separación, de 9 de octubre de 2012	<i>Baja desde</i>	09/10/2012
<i>Finalidad</i>	Fines encaminados al desarrollo turístico y cultural de Cartagena y su Comarca.		

Código de ente: 13-30-021-C-C-000

<i>Nombre</i>	Consorcio Turístico Mancomunidad del Valle de Ricote		
<i>Comunidad</i>	Murcia	<i>Tipo de ente</i>	Consorcio
<i>CIF</i>	V73344475		
<i>Fuente de baja</i>	Acuerdo Junta de Gobierno de 08/10/2012	<i>Baja desde</i>	08/10/2012
<i>Finalidad</i>	Dinamización y fomento del turismo compatibles con la sostenibilidad de la calidad del medio ambiente en el ámbito territorial de la Mancomunidad.		

Código de ente: 13-00-000-X-P-005

<i>Nombre</i>	Cartagena Puerto de Culturas, S.A.U.		
<i>Comunidad</i>	Murcia	<i>Tipo de ente</i>	Sociedad Mercantil
<i>CIF</i>	A30748933		
<i>Fuente de baja</i>	Acuerdo de separación (del consorcio) de 09/10/2012	<i>Baja desde</i>	09/10/2012
<i>Finalidad</i>	Creación y gestión de los centros y equipamientos turísticos creados sobre la base del proyecto "Cartagena Puerto de Culturas"		

(*) Datos con carácter provisional.

Código de ente: 14-00-000-B-V-001

<i>Nombre</i>	Inst. Navarro Administración Pca. (INAP)		
<i>Comunidad</i>	Navarra	<i>Tipo de ente</i>	O.A. Administrat.
<i>CIF</i>	Q3150024B		
<i>Fuente de baja</i>	Decreto Foral 68/2012 de 25 de julio, BON nº 150 de 31/07/2012	<i>Baja desde</i>	31/07/2012
<i>Finalidad</i>	Formación y reciclaje de empleados de las Administraciones Públicas		

Código de ente: 14-00-000-B-V-010

<i>Nombre</i>	Instituto Navarro del Deporte y Actividad Física		
<i>Comunidad</i>	Navarra	<i>Tipo de ente</i>	O.A. Administrat.
<i>CIF</i>	Q3150025I		
<i>Fuente de baja</i>	Decreto Foral 35/2012, de 2 de julio (BON nº 130 de 04/07/2012)	<i>Baja desde</i>	04/07/2012
<i>Finalidad</i>	Gestión en materia deportiva		

Código de ente: 14-00-000-B-V-011

<i>Nombre</i>	Instituto Navarro de la Juventud		
<i>Comunidad</i>	Navarra	<i>Tipo de ente</i>	O.A. Administrat.
<i>CIF</i>	Q3150045G		
<i>Fuente de baja</i>	Decreto Foral 35/2012, de 2 de julio (BON nº 130 de 04/07/2012)	<i>Baja desde</i>	04/07/2012
<i>Finalidad</i>	Gestión de competencias exclusivas en materia de política juvenil.		

Código de ente: 16-00-000-B-O-002

<i>Nombre</i>	Instituto Riojano de la Juventud		
<i>Comunidad</i>	La Rioja	<i>Tipo de ente</i>	OO.AA.
<i>CIF</i>	Q2600003D		
<i>Fuente de baja</i>	Decreto 30/2012 de 13 de julio	<i>Baja desde</i>	16/07/2012
<i>Finalidad</i>	satisfacer las necesidades de información y comunicación de los jóvenes riojanos		

Código de ente: 16-00-000-B-O-004

<i>Nombre</i>	Serv. Riojano Empleo		
<i>Comunidad</i>	La Rioja	<i>Tipo de ente</i>	OO.AA.
<i>CIF</i>	Q2600406I		
<i>Fuente de baja</i>	Ley 2/2012, 27-07 (BOR. 90, 23-07-2012)	<i>Baja desde</i>	24/07/2012
<i>Finalidad</i>	funciones de gestión que en materia de trabajo y empleo y formación profesional ocupacional		

Código de ente: 16-00-000-B-I-001

<i>Nombre</i>	Agencia del Conocimiento y la Tecnología		
<i>Comunidad</i>	La Rioja	<i>Tipo de ente</i>	E.P. Empresarial
<i>CIF</i>	S2600002F		
<i>Fuente de baja</i>	Ley 2/2012, 20-07 (BOR. 90, 23/07/2012)	<i>Baja desde</i>	24/07/2012
<i>Finalidad</i>	Dinamizar la participación de los agentes riojanos para avanzar en la sociedad del conocimiento y consolidar el desarrollo de la admón. electrónica		

Código de ente: 17-00-000-B-V-002

<i>Nombre</i>	Inst. Valenciano de Estadística (IVE)		
<i>Comunidad</i>	C. Valenciana	<i>Tipo de ente</i>	O.A.Administrativo
<i>CIF</i>	Q9650035J		
<i>Fuente de baja</i>	Ley 11/2012, de 27 de dicbre, Presup. Generalitat 2013	<i>Baja desde</i>	01/01/2013
<i>Finalidad</i>	Gestión del sistema estadístico global de la C.Valenciana.		

Código de ente: 17-00-000-B-V-015

<i>Nombre</i>	Entidad Valenciana para la Acción en Salud Pública		
<i>Comunidad</i>	C. Valenciana	<i>Tipo de ente</i>	O.A.Administrativo
<i>CIF</i>	-		
<i>Fuente de baja</i>	Decreto Ley 7/2012, de 19 de octubre, del Consell, de Medidas	<i>Baja desde</i>	23/10/2012
<i>Finalidad</i>	Dar una respuesta eficiente a las necesidades de salud pública		

Código de ente: 17-00-000-B-U-012

<i>Nombre</i>	Inst. Valenc. del Audiov. y la Cinemat. Ricardo Muñoz Suay		
<i>Comunidad</i>	C. Valenciana	<i>Tipo de ente</i>	Ente Público
<i>CIF</i>	Q4601016A		
<i>Fuente de baja</i>	Decreto Ley 7/2012,19 octubre,del Consell(DOCV 22/10/2012)DT1 ^a	<i>Baja desde</i>	01/01/2013
<i>Finalidad</i>	Adquisición, conservación, restauración, estudio y difusión del patrimonio audiovisual valenciano.		

Código de ente: 17-00-000-B-U-013

<i>Nombre</i>	Inst. Valenciano Conservación y Restauración Bienes Culturales		
<i>Comunidad</i>	C. Valenciana	<i>Tipo de ente</i>	Ente Público
<i>CIF</i>	Q4601066F		
<i>Fuente de baja</i>	Decreto Ley 7/2012,19 octubre,del Consell(DOCV 22/10/2012)DT1 ^a	<i>Baja desde</i>	01/01/2013
<i>Finalidad</i>	Protección, difusión, conseración y restauración de bienes culturales del patrimonio cultural valenciano		

Código de ente: 17-00-000-B-U-014

<i>Nombre</i>	Inst. Valenciano de la Música		
<i>Comunidad</i>	C. Valenciana	<i>Tipo de ente</i>	Ente Público
<i>CIF</i>	Q4601017I		
<i>Fuente de baja</i>	Decreto Ley 7/2012,19 octubre,del Consell(DOCV 22/10/2012)DT1 ^a	<i>Baja desde</i>	01/01/2013
<i>Finalidad</i>	Planificación, ejecución y coordinación de la política musical de la Generalitat.		

Código de ente: 17-00-000-B-U-017

<i>Nombre</i>	Agencia Valenciana de Movilidad Metropolitana		
<i>Comunidad</i>	C. Valenciana	<i>Tipo de ente</i>	Ente Público
<i>CIF</i>	S4600017J		
<i>Fuente de baja</i>	Decreto Ley 7/2012,19 octubre,del Consell(DOCV 22/10/2012)DT1 ^a	<i>Baja desde</i>	01/01/2013
<i>Finalidad</i>	Hacer efectiva la cooperación de la Generalitat con el resto AA.PP. en los servicios de transporte público regular de viajeros y en servicios de taxi.		

Código de ente: 17-00-000-B-U-019

<i>Nombre</i>	Agencia Valenciana de la Energía (AVEN)		
<i>Comunidad</i>	C. Valenciana	<i>Tipo de ente</i>	Ente Público
<i>CIF</i>	Q4601049B		
<i>Fuente de baja</i>	Decreto Ley 7/2012,19 octubre,del Consell(DOCV 22/10/2012)DT 1	<i>Baja desde</i>	01/01/2013
<i>Finalidad</i>	Desarrollo de actuaciones en la política energética en C.Valenciana.		

Código de ente: 17-00-000-B-U-022

<i>Nombre</i>	Agencia Valenciana de Seguridad Alimentaria		
<i>Comunidad</i>	C. Valenciana	<i>Tipo de ente</i>	Ente Público
<i>CIF</i>	-		
<i>Fuente de baja</i>	Decreto Ley 7/2012,19 octubre,del Consell(DOCV 22/10/2012)DT1ª	<i>Baja desde</i>	23/10/2012
<i>Finalidad</i>	Prestar un alto nivel de seguridad alimentaria		

Código de ente: 17-00-000-B-U-023

<i>Nombre</i>	Centro Superior de Investigación en Salud Pública		
<i>Comunidad</i>	C. Valenciana	<i>Tipo de ente</i>	Ente Público
<i>CIF</i>	Q4601185D		
<i>Fuente de baja</i>	Decreto Ley 7/2012,19 octubre,del Consell(DOCV 22/10/2012)DT1ª	<i>Baja desde</i>	01/01/2013
<i>Finalidad</i>	Ejecución de la política de la Conselleria de Sanidad con relación a la investigación en salud pública.		

Código de ente: 17-00-000-B-U-024

<i>Nombre</i>	Consell Valencià de l'Esport		
<i>Comunidad</i>	C. Valenciana	<i>Tipo de ente</i>	Ente Público
<i>CIF</i>	S4600057F		
<i>Fuente de baja</i>	Decreto Ley 7/2012,19 octubre,del Consell(DOCV 22/10/2012)DT1ª	<i>Baja desde</i>	01/01/2013
<i>Finalidad</i>	Fomento de la actividad deportiva		

Código de ente: 17-00-000-B-U-031

<i>Nombre</i>	Instituto del Paisaje de la Generalitat		
<i>Comunidad</i>	C. Valenciana	<i>Tipo de ente</i>	Ente Público
<i>CIF</i>	S4600057F		
<i>Fuente de baja</i>	Decreto Ley 7/2012,19 octubre,del Consell(DOCV 22/10/2012)	<i>Baja desde</i>	23/10/2013
<i>Finalidad</i>	-		

Código de ente: 17-00-026-H-H-000

<i>Nombre</i>	F. de la C.V. para la Investig. en el H. Univ. Dr. Peset de Valencia		
<i>Comunidad</i>	C. Valenciana	<i>Tipo de ente</i>	Fundación
<i>CIF</i>	G97193080		
<i>Fuente de baja</i>	Resol.Secret.Autonóm.Justicia de 27/07/2012 *	<i>Baja desde</i>	27/07/2012
<i>Finalidad</i>	Impulsar, promover y favorecer la investigación científica y técnica en el H.Univ. Dr. Peset de Valencia.		

(*) Datos con carácter provisional.

Código de ente: 18-51-001-Z-V-007

<i>Nombre</i>	Consejo Económico y Social (CES)		
<i>Comunidad</i>	Ceuta	<i>Tipo de ente</i>	O.A. Administrat.
<i>CIF</i>	Q6150011B		
<i>Fuente de baja</i>	Acuerdo plenario	<i>Baja desde</i>	27/12/2012
<i>Finalidad</i>	Participación agentes sociales y económicos planificación política económica y social de Ceuta		

D) Relación de bajas con efectos en períodos anteriores

Código de ente: 01-00-000-B-P-065

<i>Nombre</i>	Finucosa, S.A.		
<i>Comunidad</i>	Andalucía	<i>Tipo de ente</i>	Sociedad Mercantil
<i>CIF</i>	A14294391		
<i>Fuente de baja</i>	Escritura de fusión de fusión (RM 28/12/2011)	<i>Baja desde</i>	28/11/2011
<i>Finalidad</i>	Adquisición, tenencia, administración, explotación y venta de fincas rústicas y pecuarias y de sus productos.		

Código de ente: 01-00-000-B-P-069

<i>Nombre</i>	Ucotienda, S.L.		
<i>Comunidad</i>	Andalucía	<i>Tipo de ente</i>	Sociedad Mercantil
<i>CIF</i>	B14599153		
<i>Fuente de baja</i>	Escritura fusión (RM 01/06/2012)	<i>Baja desde</i>	01/06/2012
<i>Finalidad</i>	Diseño, compra, distribución y venta al menor de mercaderías con el logotipo de la UCO, explotación y gestión de locales comerciales cedidos por ésta.		

Código de ente: 01-00-000-F-P-085

<i>Nombre</i>	S. Desar. Congenerac. Andalucía, S.L. (SODECAN)		
<i>Comunidad</i>	Andalucía	<i>Tipo de ente</i>	Sociedad Mercantil
<i>CIF</i>	B41595083		
<i>Fuente de baja</i>	Escritura nº 3710 DE 13 OCTUBRE 2009	<i>Baja desde</i>	19/02/2010
<i>Finalidad</i>	-		

Código de ente: 01-00-000-F-P-122

<i>Nombre</i>	Corporación Gaditana de Fomento, S.A.		
<i>Comunidad</i>	Andalucía	<i>Tipo de ente</i>	Sociedad Mercantil
<i>CIF</i>	A11380375		
<i>Fuente de baja</i>	Escritura de de compra-venta accs nº nº 979 de 28/03/2001	<i>Baja desde</i>	28/03/2001
<i>Finalidad</i>	-		

Código de ente: 01-00-000-F-P-165

<i>Nombre</i>	Ciencia, Tecnología e Innovación, S.L.		
<i>Comunidad</i>	Andalucía	<i>Tipo de ente</i>	Sociedad Mercantil
<i>CIF</i>	B14613798		
<i>Fuente de baja</i>	Escritura nº 574 de 20 mayo 2011	<i>Baja desde</i>	25/05/2012
<i>Finalidad</i>	Asesoramiento, formación, investigación, diseño, desarrollo e implantación de proyectos informáticos, telemáticos, multimedia y tecnología afines.		

Código de ente: 01-00-000-X-P-057

<i>Nombre</i>	Fomento Iniciativas Cordobesas, S.C.R. S.A.		
<i>Comunidad</i>	Andalucía	<i>Tipo de ente</i>	Sociedad Mercantil
<i>CIF</i>	A14235634		
<i>Fuente de baja</i>	Declarac. Unipersonalidad (RM 11/10/2006) (Provisional)	<i>Baja desde</i>	11/10/2006
<i>Finalidad</i>	-		

Código de ente: 01-00-000-X-P107

<i>Nombre</i>	Área Serv. Despeñaperros, S.A.		
<i>Comunidad</i>	Andalucía	<i>Tipo de ente</i>	Sociedad Mercantil
<i>CIF</i>	A23045842		
<i>Fuente de baja</i>	Escritura (RM 26/01/2005)	<i>Baja desde</i>	26/01/2005
<i>Finalidad</i>	-		

Código de ente: 03-33-003-H-H-000

<i>Nombre</i>	Fundación Museo de la Siderurgia		
<i>Comunidad</i>	Principado de Asturias	<i>Tipo de ente</i>	Fundación
<i>CIF</i>	G74071457		
<i>Fuente de baja</i>	Escritura nº 331, de 01/04/2011	<i>Baja desde</i>	01/04/2011
<i>Finalidad</i>	Detentar la titularidad del Museo de la Siderurgia y llevar a cabo su gestión.		

Código de ente: 04-07-035-C-C-000

<i>Nombre</i>	Consorci Mirall-Santa Eulària		
<i>Comunidad</i>	Illes Balears	<i>Tipo de ente</i>	Consortio
<i>CIF</i>	Q5705401G		
<i>Fuente de baja</i>	Acuerdo de la Junta Rectora, de 18/11/2011	<i>Baja desde</i>	15/06/2012
<i>Finalidad</i>	Mejora infraestructuras. Gestión Pla Mirall		

Código de ente: 04-07-051-C-C-000

<i>Nombre</i>	Consorci Pla Mirall Pollença		
<i>Comunidad</i>	Illes Balears	<i>Tipo de ente</i>	Consortio
<i>CIF</i>	P5704201B		
<i>Fuente de baja</i>	Acuerdo de la Junta Rectora, de 14/12/2011	<i>Baja desde</i>	15/06/2012
<i>Finalidad</i>	Recuperación y mejora del paisaje urbano		

Código de ente: 05-00-001-C-C-000

<i>Nombre</i>	Consortio Casa África		
<i>Comunidad</i>	Canarias	<i>Tipo de ente</i>	Consortio
<i>CIF</i>	Q3500371D		
<i>Fuente de baja</i>	Acta de 15/12/2011*	<i>Baja desde</i>	15/12/2011*
<i>Finalidad</i>	Gestión de los servicios socio-culturales y de formación, institucionales y de apoyo a la cooperación para el desarrollo y a la cooperación económica.		

Código de ente: 07-47-012-H-H-000

<i>Nombre</i>	F. Ciudadanía Castellana y Leonesa en el exterior y Cooperación Desar.		
<i>Comunidad</i>	Castilla y León	<i>Tipo de ente</i>	Fundación
<i>CIF</i>	A47214424		
<i>Fuente de baja</i>	Acuerdo de extinción, de 15 de junio de 2012	<i>Baja desde</i>	15/06/2012
<i>Finalidad</i>	Promoción y gestión de operaciones de comercio con el exterior, así como la creación de relaciones mercantiles entre empresas nacionales y extranjeras		

(*) Datos con carácter provisional.

Código de ente: 07-00-000-X-P-003

<i>Nombre</i>	ADE internacional EXCAL, S.A.		
<i>Comunidad</i>	Castilla y León	<i>Tipo de ente</i>	Sociedad Mercantil
<i>CIF</i>	A47214424		
<i>Fuente de baja</i>	-	<i>Baja desde</i>	-
<i>Finalidad</i>	Promoción y gestión de operaciones de comercio con el exterior, así como la creación de relaciones mercantiles entre empresas nacionales y extranjeras		

Código de ente: 09-08-017-C-C-000

<i>Nombre</i>	C. Formació i d'Iniciatives de Cercs-C.F.I.-Cercs (BERGUEDA)		
<i>Comunidad</i>	Cataluña	<i>Tipo de ente</i>	Consortio
<i>CIF</i>	P5826801B		
<i>Fuente de baja</i>	Acuerdo Junta General de 29/12/2011 (BOP de 20/01/2012)	<i>Baja desde</i>	29/12/2011
<i>Finalidad</i>	-		

Código de ente: 09-08-088-C-C-000

<i>Nombre</i>	Consorci Urbanístic la Fornaca		
<i>Comunidad</i>	Cataluña	<i>Tipo de ente</i>	Consortio
<i>CIF</i>	Q5856421B		
<i>Fuente de baja</i>	Convenio de liquidación de 19/05/2008	<i>Baja desde</i>	05/02/2009
<i>Finalidad</i>	Construcción y venta de viviendas, aparcamientos y locales en el sector de la Fornaca		

Código de ente: 09-08-192-C-C-000

<i>Nombre</i>	C. Institut Universitari d'Estudis Europeus		
<i>Comunidad</i>	Cataluña	<i>Tipo de ente</i>	Consortio
<i>CIF</i>	Q5856217D		
<i>Fuente de baja</i>	Acta del Consejo de Gobierno de 21/07/2011	<i>Baja desde</i>	30/12/2011
<i>Finalidad</i>	Estudios europeos de nivel superior, su difusión y promoción del intercambio científico		

Código de ente: 09-08-162-H-H-000

<i>Nombre</i>	Fund. Priv. de l'Hospital de Viladecans per a la Recerca i la Docència		
<i>Comunidad</i>	Cataluña	<i>Tipo de ente</i>	Consortio
<i>CIF</i>	G62330196		
<i>Fuente de baja</i>	Acuerdo del patronato de 07/11/2011	<i>Baja desde</i>	10/02/2012
<i>Finalidad</i>	Promover y llevar a cabo la búsqueda científica, la docència y la formación del personal sanitario en general del Hospital de Viladecans		

Código de ente: 17-00-000-F-P-029

<i>Nombre</i>	Depósito Aduanero Vall d'Albaida, S.A.		
<i>Comunidad</i>	Comunidad Valenciana	<i>Tipo de ente</i>	Sociedad Mercantil
<i>CIF</i>	A96364369		
<i>Fuente de baja</i>	Escritura Permuta, núm.1532, de 28 de diciembre de 2011.	<i>Baja desde</i>	28/12/2011
<i>Finalidad</i>	Promoción y construcción depósito aduanero y arrendamiento zonas para mercancías o servicios propios del depósito		

E) Relación de entes que han causado alta y baja respecto a la publicación anterior y que no se encuentran vigentes a la fecha a la que se refiere el presente informe.

Código de ente: 11-15-012-H-H-000			
<i>Nombre</i>	Fundación Mar de Galicia		
<i>Comunidad</i>	Galicia	<i>Tipo de ente</i>	Fundación
<i>CIF</i>	G15708365		
<i>Fuente de alta</i>	Orden 26 de febrero de 1993 (DOG 55 de 23/03/1993)	<i>Alta desde</i>	12/04/1993
<i>Fuente de baja</i>	Resolución 24 de Octubre de 2012 (DOG 209 de 2/11/2012)	<i>Baja desde</i>	24/10/2012
<i>Finalidad</i>	Realización sin ánimo de lucro de fines generales de interés para el sector pesquero gallego.		
Actividades			
<i>Código</i>	<i>Denominación</i>		
O8425	Protección civil		
Componentes			
Total patronos: 15	Porcentaje designado por la C.A. o por sus unidades dependientes: 66,67%*		

Código de ente: 17-00-000-B-U-031			
<i>Nombre</i>	Instituto del Paisaje de la Generalitat		
<i>Comunidad</i>	C Valenciana	<i>Tipo de ente</i>	Ente Público
<i>CIF</i>	-		
<i>Fuente de alta</i>	Ley 4/2004, de 30 de junio, Generalitat.DOCV 02/07/04	<i>Alta desde</i>	03/07/2004
<i>Fuente de baja</i>	Decreto Ley 7/2012, de 19 octubre, del Consell.	<i>Baja desde</i>	23/10/2012
<i>Finalidad</i>	-		

(*) Datos con carácter provisional.

F) Relación de entes que han cambiado de denominación con respecto a la anterior publicación

Código de ente: 01-29-007-H-H-000

<i>Comunidad</i>	Andalucía	<i>Tipo de ente</i>	Fundación
<i>Denominación previa</i>	Fundación IMABIS		
<i>Denominación actual</i>	Fundación FIMABIS		
<i>Fuente de modificación</i>	Acuerdos sociales de 2 marzo 2012	<i>Modificación desde</i>	08/10/2012

Código de ente: 02-00-000-B-P-016

<i>Comunidad</i>	Aragón	<i>Tipo de ente</i>	Sociedad Mercantil
<i>Denominación previa</i>	Centro Dramático de Aragón, S.A.U. (Cda)		
<i>Denominación actual</i>	Centro Dramático de Aragón, S.A.U. (CDA) en liquidación		
<i>Fuente de modificación</i>	Escritura nº 375 de 27/06/2012 de Disolución	<i>Modificación desde</i>	23/08/2012

Código de ente: 02-00-000-B-P-017

<i>Comunidad</i>	Aragón	<i>Tipo de ente</i>	Sociedad Mercantil
<i>Denominación previa</i>	Sociedad de Promoción y Gestión del Turismo Aragonés, S.A.U.		
<i>Denominación actual</i>	Sociedad de Promoción y Gestión del Turismo Aragonés, S.L.		
<i>Fuente de modificación</i>	Escritura nº 218 de transformación de 23/05/2012	<i>Modificación desde</i>	02/07/2012

Código de ente: 02-00-000-X-P-033

<i>Comunidad</i>	Aragón	<i>Tipo de ente</i>	Sociedad Mercantil
<i>Denominación previa</i>	Reservas de Servicios del Turismo de Aragón, S.A.		
<i>Denominación actual</i>	Reservas Serv. del Turismo de Aragón, S.A. en liquidación		
<i>Fuente de modificación</i>	Escritura de disolución y liquidación nº 1674 de 05/11/2012	<i>Modificación desde</i>	01/12/2012

Código de ente: 04-00-000-B-U-026

<i>Comunidad</i>	Illes Balears	<i>Tipo de ente</i>	Ente Público
<i>Denominación previa</i>	Agència de Cooperació Internacional de les Illes Balears (ACIB)		
<i>Denominación actual</i>	Agència d'Emigració i Cooperació Internacional de les IB		
<i>Fuente de modificación</i>	Decreto 50/2012, de 29 de junio (BOIB 96; 05/07/2012)	<i>Modificación desde</i>	06/07/2012

Código de ente: 04-07-059-C-C-000

<i>Comunidad</i>	Illes Balears	<i>Tipo de ente</i>	Consortio
<i>Denominación previa</i>	C. per al Foment de la Ll. Catalana i la Proj. Ext. de la Cul. de I.B.		
<i>Denominación actual</i>	Institut d'Estudis Balearics (IEB)		
<i>Fuente de modificación</i>	Acuerdo Cons. Gob. 13/07/2012 (BOIB 101; 14/07/2012)	<i>Modificación desde</i>	15/07/2012

Código de ente: 04-00-009-H-H-000

<i>Comunidad</i>	Illes Balears	<i>Tipo de ente</i>	Fundación
<i>Denominación previa</i>	F. per al suport i la promoció de l'Esport Balear, Illesport		
<i>Denominación actual</i>	Fundació per a l'Esport Balear		
<i>Fuente de modificación</i>	Escritura nº 199 de 26/09/2012(RF 25/10/2012)	<i>Modificación desde</i>	25/10/2012

Código de ente: 05-00-008-H-H-000

<i>Comunidad</i>	Canarias	<i>Tipo de ente</i>	Fundación
<i>Denominación previa</i>	Fundación Empresa-Universidad de La Laguna		
<i>Denominación actual</i>	Fundación Canaria General de la Universidad de La Laguna		
<i>Fuente de modificación</i>	Escritura nº 1196 de 27/07/2012	<i>Modificación desde</i>	27/07/2012

Código de ente: 06-00-000-B-P-015

<i>Comunidad</i>	Cantabria	<i>Tipo de ente</i>	Sociedad Mercantil
<i>Denominación previa</i>	Soc. Reg. Coord. Finan. con las Emp. Púb. C.A. Cantabria, S.L.U. (CEP)		
<i>Denominación actual</i>	CEP Cantabria, S.L.U.		
<i>Fuente de modificación</i>	Escritura nº 18 de 10/01/2013 cambio de denominación	<i>Modificación desde</i>	11/02/2013

Código de ente: 07-00-000-B-U-008

<i>Comunidad</i>	Castilla y León	<i>Tipo de ente</i>	Entes Públicos
<i>Denominación previa</i>	Agencia de Innovación y Financiación Empresarial de Castilla y León		
<i>Denominación actual</i>	Ag. Innovación, Financiación e Internacional. Empresarial CYL		
<i>Fuente de modificación</i>	Ley 4/2012, de 16-07, de Medidas Financieras y Advas.	<i>Modificación desde</i>	18/07/2012

Código de ente: 07-00-000-H-H-008

<i>Comunidad</i>	Castilla y León	<i>Tipo de ente</i>	Fundaciones
<i>Denominación previa</i>	Fundación Universidades de Castilla y León		
<i>Denominación actual</i>	Fundación Universidades y Enseñanzas Superiores de C y L		
<i>Fuente de modificación</i>	Escritura de Fusión de Fundaciones por absorción nº 3432	<i>Modificación desde</i>	07/12/2012

Código de ente: 07-47-002-H-H-000

<i>Comunidad</i>	Castilla y León	<i>Tipo de ente</i>	Fundaciones
<i>Denominación previa</i>	Fundación Siglo Artes en Castilla y León		
<i>Denominación actual</i>	Fundacion Siglo, para el Turismo y las Artes de C y L		
<i>Fuente de modificación</i>	Escritura de Elevación Acuerdos Sociales nº 2493, de 10/09/12	<i>Modificación desde</i>	11/09/2012

Código de ente: 07-00-000-B-P-025

<i>Comunidad</i>	Castilla y León	<i>Tipo de ente</i>	Sociedad Mercantil
<i>Denominación previa</i>	Sociedad Pública de Medio Ambiente de Castilla y León S.A.		
<i>Denominación actual</i>	Sociedad Pública de Infraestructuras y Medio Ambiente de CyL		
<i>Fuente de modificación</i>	Ley 9/2012, de Medidas Tributarias y Administrativas	<i>Modificación desde</i>	01/01/2013

Código de ente: 09-08-105-C-C-000

<i>Comunidad</i>	Cataluña	<i>Tipo de ente</i>	Consortio
<i>Denominación previa</i>	C. Patronat Catalunya Món		
<i>Denominación actual</i>	C. Patronat Catalunya Món - DIPLOCAT		
<i>Fuente de modificación</i>	DECRETO 149/2012 de 20/11/2012; DOGC nº 6259 de 22/11/2012	<i>Modificación desde</i>	23/11/2012

Código de ente: 09-08-145-H-H-000

<i>Comunidad</i>	Cataluña	<i>Tipo de ente</i>	Fundación
<i>Denominación previa</i>	Fundació Institució Catalana de Suport a la Recerca		
<i>Denominación actual</i>	Fundació Catalana per a la Recerca i la Innovació (FCRI)		
<i>Fuente de modificación</i>	ESTATUTOS *	<i>Modificación desde</i>	01/08/2012 *

Código de ente: 09-08-166-H-H-000

<i>Comunidad</i>	Cataluña	<i>Tipo de ente</i>	Fundación
<i>Denominación previa</i>	Institut Català de paleontologia, Fundació Privada (ICP)		
<i>Denominación actual</i>	Fundació Institut Català de Paleontologia Miquel Crusafont (ICP Miquel Crusafont)		
<i>Fuente de modificación</i>	ESCRITURA nº 301 de 16/02/2012 (RF 20/03/2012	<i>Modificación desde</i>	20/03/2012

Código de ente: 09-00-000-B-P-022

<i>Comunidad</i>	Cataluña	<i>Tipo de ente</i>	Sociedad Mercantil
<i>Denominación previa</i>	Centre Integral de Mercaderies i Activitats Logístiques, S.A.		
<i>Denominación actual</i>	Centrals i Infraestructures per la Mobilitat i Activitats Logístiques		
<i>Fuente de modificación</i>	ESCRITURA nº2994 de 10/11/2005 (RM 26/01/2006)	<i>Modificación desde</i>	26/01/2006

Código de ente: 11-00-039-H-H-000

<i>Comunidad</i>	Galicia	<i>Tipo de ente</i>	Fundación
<i>Denominación previa</i>	F.G. Impulso Autonomía Persoal At. Persoas Sit. Dependencia		
<i>Denominación actual</i>	Fundación pública galega para a tutela de persoas adultas		
<i>Fuente de modificación</i>	Escritura nº 1242, 08/06/2011	<i>Modificación desde</i>	09/06/2011

Código de ente: 12-00-000-B-V-012

<i>Comunidad</i>	Madrid	<i>Tipo de ente</i>	
<i>Denominación previa</i>	Instituto Madrileño del Menor y la Familia (IMMF)		
<i>Denominación actual</i>	Instituto Madrileño de la Familia y el Menor		
<i>Fuente de modificación</i>	Decreto 109/2012, 4-10 BOCM nº 238 de 05/10/2012	<i>Modificación desde</i>	05/10/2012

Código de ente: 14-00-000-B-V-005

<i>Comunidad</i>	Navarra	<i>Tipo de ente</i>	O.A. Administrat.
<i>Denominación previa</i>	Instituto Navarro para la Igualdad y Familia		
<i>Denominación actual</i>	Instituto Navarro para la Familia e Igualdad		
<i>Fuente de modificación</i>	Decreto Foral 75/2012, de 25 de julio (BON nº 150 de 31 de julio)	<i>Modificación desde</i>	31/07/2012

(*) Datos con carácter provisional.

Código de ente: 14-00-000-F-P-016

<i>Comunidad</i>	Navarra	<i>Tipo de ente</i>	Sociedad Mercantil
<i>Denominación previa</i>	Mailgrafica Direct S.A.		
<i>Denominación actual</i>	MAILTECK S.A.		
<i>Fuente de modificación</i>	Escritura.	<i>Modificación desde</i>	05/11/2010

Código de ente: 17-00-000-B-U-004

<i>Comunidad</i>	C.Valenciana	<i>Tipo de ente</i>	Ente Público
<i>Denominación previa</i>	Teatres de la Generalitat Valenciana (TGV)		
<i>Denominación actual</i>	CulturArts Generalitat		
<i>Fuente de modificación</i>	DECRETO-LEY 7/2012, de 19 oct (DOCV 22/10/2012)	<i>Modificación desde</i>	23/10/2012

Código de ente: 17-00-000-B-U-026

<i>Comunidad</i>	C.Valenciana	<i>Tipo de ente</i>	Ente Público
<i>Denominación previa</i>	Ente Gestor de la Red de Transporte y de Puertos		
<i>Denominación actual</i>	Entidad de Infraestructuras de la Generalitat		
<i>Fuente de modificación</i>	DECRETO-LEY 7/2012, de 19 de oct (DOCV 22/10/2012)	<i>Modificación desde</i>	23/10/2012

Código de ente: 17-00-000-B-U-018

<i>Comunidad</i>	C.Valenciana	<i>Tipo de ente</i>	Ente Público
<i>Denominación previa</i>	Inst. Valenciano de Atención a los Discapacitados (IVADIS)		
<i>Denominación actual</i>	Instituto Valenciano de Acción Social		
<i>Fuente de modificación</i>	DECRETO-LEY 7/2012, de 19 oct (DOCV 22/10/12)	<i>Modificación desde</i>	23/10/2012

Código de ente: 17-00-000-B-U-001

<i>Comunidad</i>	C.Valenciana	<i>Tipo de ente</i>	Ente Público
<i>Denominación previa</i>	Inst. Pequeña y Mediana Ind. de la Generalitat V. (IMPIVA)		
<i>Denominación actual</i>	Instituto Valenciano de Competitividad Empresarial		
<i>Fuente de modificación</i>	DECRETO-LEY 7/2012, de 19 oct (DOCV 22/10/2012)	<i>Modificación desde</i>	23/10/2012

G) Relación de entes que han cambiado de naturaleza

Código de ente: 09-00-064-C-C-000

<i>Comunidad</i>	Cataluña		
<i>Denominación actual</i>	Institut Ramon Llull	<i>Denominación previa</i>	Institut Ramon Llull
<i>Tipo de ente actual</i>	Consortio	<i>Tipo de ente previo</i>	Consortio (Multiautonómico)
<i>Código actual</i>	09-00-064-C-C-000	<i>Código previo</i>	50-00-014-C-C-000
<i>Fuente modificación</i>	Acuerdo Junta Rectora 12/12/2012 (Acuerdo CAIB 7/12/12)	<i>Modificación desde</i>	01/01/2013

Código de ente: 09-00-000-F-P-069

<i>Comunidad</i>	Cataluña		
<i>Denominación actual</i>	Societat Estiba dels Ports Catalans, SA (ESTICAT)	<i>Denominación previa</i>	Societat Estiba dels Ports Catalans, SA (ESTICAT)
<i>Tipo de ente actual</i>	Sociedad Mercantil	<i>Tipo de ente previo</i>	Sociedad Mercantil
<i>Código actual</i>	09-00-000-F-P-069	<i>Código previo</i>	09-00-000-B-P-061
<i>Fuente modificación</i>	Escritura nº 1525 de 18/09/2012 (RM 28/12/2012)	<i>Modificación desde</i>	27/12/2012

Código de ente: 09-00-000-B-U-070

<i>Comunidad</i>	Cataluña		
<i>Denominación actual</i>	Autoritat Catalana de Protecció de Dades	<i>Denominación previa</i>	Agència Catalana de Protecció de Dades (ACPD)
<i>Tipo de ente actual</i>	Ente Público	<i>Tipo de ente previo</i>	Ente Público
<i>Código actual</i>	09-00-000-B-U-070	<i>Código previo</i>	09-00-000-B-U-046
<i>Fuente modificación</i>	Ley 32/2010, de 01/10/2010; DOGC nº5731 de 08/10/2010	<i>Modificación desde</i>	27/10/2010

Código de ente: 11-00-000-B-I-001

<i>Comunidad</i>	Galicia		
<i>Denominación actual</i>	Aguas de Galicia	<i>Denominación previa</i>	Aguas de Galicia
<i>Tipo de ente actual</i>	Entidad Pública Empresarial	<i>Tipo de ente previo</i>	Ente Público
<i>Código actual</i>	11-00-000-B-I-001	<i>Código previo</i>	11-00-000-B-U-026
<i>Fuente de modificación</i>	Decreto 32/2012 de 12 enero (DOG nº 9 de 13 de enero)	<i>Modificación desde</i>	14/01/2012

Código de ente: 12-00-000-B-P-071

<i>Comunidad</i>	Madrid		
<i>Denominación actual</i>	C. Ctro. Laboratorios y Serv. Industriales de Madrid, S.L. (C.L.M.)	<i>Denominación previa</i>	C. Ctro. Laboratorios y Serv. Industriales de Madrid (CEDIMA)
<i>Tipo de ente actual</i>	Sociedad Mercantil	<i>Tipo de ente previo</i>	Consortio
<i>Código actual</i>	12-00-000-B-P-071	<i>Código previo</i>	12-00-000-C-C-002
<i>Fuente de modificación</i>	Escritura consti. nº 992 de 24/09/2012 transf. en sociedad	<i>Modificación desde</i>	08/10/2012

H) Relación de reclasificaciones y ajustes

Código de ente: 01-11-023-C-C-000

		Nueva delimitación	
<i>Nombre</i>	C. de Activ. log. Emp. Tecn. Amb. Serv. B. de Cádiz (ALETAS)		
<i>Comunidad</i>	Andalucía	<i>Tipo de ente</i>	Consorcio
<i>CIF</i>	S1100021C		
<i>Nueva delimitación</i>	Según la nueva delimitación del Inventario prevista en la Orden HAP/2105/2012 de 1 de octubre, este ente deja de estar integrado en el Inventario de Entes Dependientes de las CC.AA.		

Código de ente: 01-00-037-C-C-000

		Nueva delimitación	
<i>Nombre</i>	C. para la Construcción del Auditorio Musical de Málaga		
<i>Comunidad</i>	Andalucía	<i>Tipo de ente</i>	Consorcio
<i>CIF</i>	S2900003A		
<i>Nueva delimitación</i>	Según la nueva delimitación del Inventario prevista en la Orden HAP/2105/2012 de 1 de octubre, este ente deja de estar integrado en el Inventario de Entes Dependientes de las CC.AA.		

Código de ente: 01-11-020-X-P-010

		Nueva delimitación	
<i>Nombre</i>	Circuito de Jerez, S.A. (CIRJESA)		
<i>Comunidad</i>	Andalucía	<i>Tipo de ente</i>	Sociedad Mercantil
<i>CIF</i>	A11618675		
<i>Nueva delimitación</i>	Según la nueva delimitación del Inventario prevista en la Orden HAP/2105/2012 de 1 de octubre, este ente deja de estar integrado en el Inventario de Entes Dependientes de las CC.AA.		

Código de ente: 01-00-000-F-P-054

		Nueva delimitación	
<i>Nombre</i>	Esc. Superior Hostelería de Sevilla, S.A.		
<i>Comunidad</i>	Andalucía	<i>Tipo de ente</i>	Sociedad Mercantil
<i>CIF</i>	A41619685		
<i>Nueva delimitación</i>	Según la nueva delimitación del Inventario prevista en la Orden HAP/2105/2012 de 1 de octubre, este ente deja de estar integrado en el Inventario de Entes Dependientes de las CC.AA.		

Código de ente: 01-00-000-F-P-075

		Nueva delimitación	
<i>Nombre</i>	Instituto de la Calidad, S.A.		
<i>Comunidad</i>	Andalucía	<i>Tipo de ente</i>	Sociedad Mercantil
<i>CIF</i>	A41583931		
<i>Nueva delimitación</i>	Según la nueva delimitación del Inventario prevista en la Orden HAP/2105/2012 de 1 de octubre, este ente deja de estar integrado en el Inventario de Entes Dependientes de las CC.AA.		

Código de ente: 02-00-003-C-C-000

		Nueva delimitación	
<i>Nombre</i>	Equipamiento y Explotac. del Laboratorio Subterráneo Canfranc (LSC)		
<i>Comunidad</i>	Aragón	<i>Tipo de ente</i>	Consorcio
<i>CIF</i>	S2200015B		
<i>Nueva delimitación</i>	Según la nueva delimitación del Inventario prevista en la Orden HAP/2105/2012 de 1 de octubre, este ente deja de estar integrado en el Inventario de Entes Dependientes de las CC.AA.		

Código de ente: 02-00-010-H-H-000**Nueva delimitación**

<i>Nombre</i>	Fundación Zaragoza 2016		
<i>Comunidad</i>	Aragón	<i>Tipo de ente</i>	Fundación
<i>CIF</i>	G99265233		
<i>Nueva delimitación</i>	Según la nueva delimitación del Inventario prevista en la Orden HAP/2105/2012 de 1 de octubre, este ente deja de estar integrado en el Inventario de Entes Dependientes de las CC.AA.		

Código de ente: 02-00-000-X-P-021**Nueva delimitación**

<i>Nombre</i>	Ecociudad Zaragoza, S.A.		
<i>Comunidad</i>	Aragón	<i>Tipo de ente</i>	Sociedad Mercantil
<i>CIF</i>	A50907666		
<i>Nueva delimitación</i>	Según la nueva delimitación del Inventario prevista en la Orden HAP/2105/2012 de 1 de octubre, este ente deja de estar integrado en el Inventario de Entes Dependientes de las CC.AA.		

Código de ente: 02-00-000-X-P-025**Nueva delimitación**

<i>Nombre</i>	La Senda del Valadín, S.A.		
<i>Comunidad</i>	Aragón	<i>Tipo de ente</i>	Sociedad Mercantil
<i>CIF</i>	A44221083		
<i>Nueva delimitación</i>	Según la nueva delimitación del Inventario prevista en la Orden HAP/2105/2012 de 1 de octubre, este ente deja de estar integrado en el Inventario de Entes Dependientes de las CC.AA.		

Código de ente: 02-00-000-X-P-026**Nueva delimitación**

<i>Nombre</i>	Promoción Exterior de Zaragoza, S.A. en liquidación		
<i>Comunidad</i>	Aragón	<i>Tipo de ente</i>	Sociedad Mercantil
<i>CIF</i>	A99200867		
<i>Nueva delimitación</i>	Según la nueva delimitación del Inventario prevista en la Orden HAP/2105/2012 de 1 de octubre, este ente deja de estar integrado en el Inventario de Entes Dependientes de las CC.AA.		

Código de ente: 03-33-017-C-C-000**Nueva delimitación**

<i>Nombre</i>	C. Feria de Muestras de Grado del Comercio y la Industria Tradicional		
<i>Comunidad</i>	Principado de Asturias	<i>Tipo de ente</i>	Consortio
<i>CIF</i>	P3300078G		
<i>Nueva delimitación</i>	Según la nueva delimitación del Inventario prevista en la Orden HAP/2105/2012 de 1 de octubre, este ente deja de estar integrado en el Inventario de Entes Dependientes de las CC.AA.		

Código de ente: 03-00-008-H-H-000**Nueva delimitación**

<i>Nombre</i>	Gestión del Museo Marítimo de Asturias (MUMA)		
<i>Comunidad</i>	Principado de Asturias	<i>Tipo de ente</i>	Fundación
<i>CIF</i>	G74192188		
<i>Nueva delimitación</i>	Según la nueva delimitación del Inventario prevista en la Orden HAP/2105/2012 de 1 de octubre, este ente deja de estar integrado en el Inventario de Entes Dependientes de las CC.AA.		

Código de ente: 04-00-026-C-C-000**Nueva delimitación**

<i>Nombre</i>	Consorci d'Informatica Local de Mallorca		
<i>Comunidad</i>	Illes Balears	<i>Tipo de ente</i>	Consortio
<i>CIF</i>	P0700006J		
<i>Nueva delimitación</i>	Según la nueva delimitación del Inventario prevista en la Orden HAP/2105/2012 de 1 de octubre, este ente deja de estar integrado en el Inventario de Entes Dependientes de las CC.AA.		

Código de ente: 05-35-010-C-C-000**Nueva delimitación**

<i>Nombre</i>	Consortio de la Zona Especial Canaria		
<i>Comunidad</i>	Canarias	<i>Tipo de ente</i>	Consortio
<i>CIF</i>	S3526012D		
<i>Nueva delimitación</i>	Según la nueva delimitación del Inventario prevista en la Orden HAP/2105/2012 de 1 de octubre, este ente deja de estar integrado en el Inventario de Entes Dependientes de las CC.AA.		

Código de ente: 05-00-007-H-H-000**Nueva delimitación**

<i>Nombre</i>	Fundación ITER		
<i>Comunidad</i>	Canarias	<i>Tipo de ente</i>	Fundación
<i>CIF</i>	G38481321		
<i>Nueva delimitación</i>	Según la nueva delimitación del Inventario prevista en la Orden HAP/2105/2012 de 1 de octubre, este ente deja de estar integrado en el Inventario de Entes Dependientes de las CC.AA.		

Código de ente: 05-00-001-N-N-000**Nueva delimitación**

<i>Nombre</i>	Asociación Mixta de Compensación del Polígono Industrial de Arinaga		
<i>Comunidad</i>	Canarias	<i>Tipo de ente</i>	Otras Inst. sin ánimo de lucro
<i>CIF</i>	Q3575004A		
<i>Nueva delimitación</i>	Según la nueva delimitación del Inventario prevista en la Orden HAP/2105/2012 de 1 de octubre, este ente deja de estar integrado en el Inventario de Entes Dependientes de las CC.AA.		

Código de ente: 05-00-000-X-P-031**Nueva delimitación**

<i>Nombre</i>	Gorona del viento El Hierro, S.A.		
<i>Comunidad</i>	Canarias	<i>Tipo de ente</i>	Sociedad Mercantil
<i>CIF</i>	A38799383		
<i>Nueva delimitación</i>	Según la nueva delimitación del Inventario prevista en la Orden HAP/2105/2012 de 1 de octubre, este ente deja de estar integrado en el Inventario de Entes Dependientes de las CC.AA.		

Código de ente: 05-00-000-X-P-032**Nueva delimitación**

<i>Nombre</i>	Instituto Tecnológico y de Energías Renovables, S.A. (ITER)		
<i>Comunidad</i>	Canarias	<i>Tipo de ente</i>	Sociedad Mercantil
<i>CIF</i>	A38259115		
<i>Nueva delimitación</i>	Según la nueva delimitación del Inventario prevista en la Orden HAP/2105/2012 de 1 de octubre, este ente deja de estar integrado en el Inventario de Entes Dependientes de las CC.AA.		

Código de ente: 05-00-000-X-P-033**Nueva delimitación**

<i>Nombre</i>	Eólicas de Tenerife A.I.E.		
<i>Comunidad</i>	Canarias	<i>Tipo de ente</i>	Sociedad Mercantil
<i>CIF</i>	G38402574		
<i>Nueva delimitación</i>	Según la nueva delimitación del Inventario prevista en la Orden HAP/2105/2012 de 1 de octubre, este ente deja de estar integrado en el Inventario de Entes Dependientes de las CC.AA.		

Código de ente: 05-00-000-X-P-034**Nueva delimitación**

<i>Nombre</i>	Soluciones Eléctricas Insulares S.L.U.		
<i>Comunidad</i>	Canarias	<i>Tipo de ente</i>	Sociedad Mercantil
<i>CIF</i>	B38919361		
<i>Nueva delimitación</i>	Según la nueva delimitación del Inventario prevista en la Orden HAP/2105/2012 de 1 de octubre, este ente deja de estar integrado en el Inventario de Entes Dependientes de las CC.AA.		

Código de ente: 05-00-000-X-P-035**Nueva delimitación**

<i>Nombre</i>	Solten III Arico S.A.		
<i>Comunidad</i>	Canarias	<i>Tipo de ente</i>	Sociedad Mercantil
<i>CIF</i>	A38967964		
<i>Nueva delimitación</i>	Según la nueva delimitación del Inventario prevista en la Orden HAP/2105/2012 de 1 de octubre, este ente deja de estar integrado en el Inventario de Entes Dependientes de las CC.AA.		

Código de ente: 05-00-000-X-P-036**Nueva delimitación**

<i>Nombre</i>	Inst. Tecnológico y Telecomunicaciones de Tenerife, S.L.U.		
<i>Comunidad</i>	Canarias	<i>Tipo de ente</i>	Sociedad Mercantil
<i>CIF</i>	B38982310		
<i>Nueva delimitación</i>	Según la nueva delimitación del Inventario prevista en la Orden HAP/2105/2012 de 1 de octubre, este ente deja de estar integrado en el Inventario de Entes Dependientes de las CC.AA.		

Código de ente: 05-00-000-X-P-037**Nueva delimitación**

<i>Nombre</i>	Parque Científico y Tecnológico de Tenerife, S.A.		
<i>Comunidad</i>	Canarias	<i>Tipo de ente</i>	Sociedad Mercantil
<i>CIF</i>	A38850053		
<i>Nueva delimitación</i>	Según la nueva delimitación del Inventario prevista en la Orden HAP/2105/2012 de 1 de octubre, este ente deja de estar integrado en el Inventario de Entes Dependientes de las CC.AA.		

Código de ente: 05-00-000-X-P-039**Nueva delimitación**

<i>Nombre</i>	Parque Tecnológico de Telde, S.A.		
<i>Comunidad</i>	Canarias	<i>Tipo de ente</i>	Sociedad Mercantil
<i>CIF</i>	A35736040		
<i>Nueva delimitación</i>	Según la nueva delimitación del Inventario prevista en la Orden HAP/2105/2012 de 1 de octubre, este ente deja de estar integrado en el Inventario de Entes Dependientes de las CC.AA.		

Código de ente: 05-00-000-X-P-040**Nueva delimitación**

<i>Nombre</i>	Polígono Industrial de Granadilla, S.A.		
<i>Comunidad</i>	Canarias	<i>Tipo de ente</i>	Sociedad Mercantil
<i>CIF</i>	A38033262		
<i>Nueva delimitación</i>	Según la nueva delimitación del Inventario prevista en la Orden HAP/2105/2012 de 1 de octubre, este ente deja de estar integrado en el Inventario de Entes Dependientes de las CC.AA.		

Código de ente: 05-00-000-X-P-042**Nueva delimitación**

<i>Nombre</i>	Parques Eólicos de Granadilla, A.I.E.		
<i>Comunidad</i>	Canarias	<i>Tipo de ente</i>	Sociedad Mercantil
<i>CIF</i>			
<i>Nueva delimitación</i>	Según la nueva delimitación del Inventario prevista en la Orden HAP/2105/2012 de 1 de octubre, este ente deja de estar integrado en el Inventario de Entes Dependientes de las CC.AA.		

Código de ente: 05-38-004-X-P-014**Nueva delimitación**

<i>Nombre</i>	Buenavista Golf, S.A.		
<i>Comunidad</i>	Canarias	<i>Tipo de ente</i>	Sociedad Mercantil
<i>CIF</i>	A38611828		
<i>Nueva delimitación</i>	Según la nueva delimitación del Inventario prevista en la Orden HAP/2105/2012 de 1 de octubre, este ente deja de estar integrado en el Inventario de Entes Dependientes de las CC.AA.		

Código de ente: 06-00-004-H-H-000**Nueva delimitación**

<i>Nombre</i>	Fundación Cántabra del Deporte		
<i>Comunidad</i>	Cantabria	<i>Tipo de ente</i>	Fundación
<i>CIF</i>	G39697578		
<i>Nueva delimitación</i>	Según la nueva delimitación del Inventario prevista en la Orden HAP/2105/2012 de 1 de octubre, este ente deja de estar integrado en el Inventario de Entes Dependientes de las CC.AA.		

Código de ente: 06-00-006-H-H-000**Nueva delimitación**

<i>Nombre</i>	Fundación Santander Creativa		
<i>Comunidad</i>	Cantabria	<i>Tipo de ente</i>	Fundación
<i>CIF</i>	G39707880		
<i>Nueva delimitación</i>	Según la nueva delimitación del Inventario prevista en la Orden HAP/2105/2012 de 1 de octubre, este ente deja de estar integrado en el Inventario de Entes Dependientes de las CC.AA.		

Código de ente: 07-49-005-C-C-000**Nueva delimitación**

<i>Nombre</i>	C. Inst. Ferial de Zamora (IFEZA)		
<i>Comunidad</i>	Castilla y León	<i>Tipo de ente</i>	Consortio
<i>CIF</i>	G49130594		
<i>Fuente de baja</i>	Orden HAP/2105/2012, de 1 de octubre	<i>Baja desde</i>	06/10/2012
<i>Finalidad</i>	Organizar y gestionar ferias y obras, actos y actividades relacionadas con las mismas		

Código de ente: 07-00-005-H-H-000**Nueva delimitación**

<i>Nombre</i>	Fundación Instituto de la Construcción	
<i>Comunidad</i>	Castilla y León	<i>Tipo de ente</i> Fundación
<i>CIF</i>	G09287012	
<i>Nueva delimitación</i>	Según la nueva delimitación del Inventario prevista en la Orden HAP/2105/2012 de 1 de octubre, este ente deja de estar integrado en el Inventario de Entes Dependientes de las CC.AA.	

Código de ente: 07-00-008-H-H-000**Nueva delimitación**

<i>Nombre</i>	Fundación Empresarial para el Desarrollo Agropecuario de C. y L.	
<i>Comunidad</i>	Castilla y León	<i>Tipo de ente</i> Fundación
<i>CIF</i>	pte	
<i>Nueva delimitación</i>	Según la nueva delimitación del Inventario prevista en la Orden HAP/2105/2012 de 1 de octubre, este ente deja de estar integrado en el Inventario de Entes Dependientes de las CC.AA.	

Código de ente: 07-47-003-H-H-000**Nueva delimitación**

<i>Nombre</i>	Fundación Museo Ciencia de Valladolid	
<i>Comunidad</i>	Castilla y León	<i>Tipo de ente</i> Fundación
<i>CIF</i>	G47502539	
<i>Nueva delimitación</i>	Según la nueva delimitación del Inventario prevista en la Orden HAP/2105/2012 de 1 de octubre, este ente deja de estar integrado en el Inventario de Entes Dependientes de las CC.AA.	

Código de ente: 07-05-168-X-P-001**Nueva delimitación**

<i>Nombre</i>	Montes de las Navas, S.A.	
<i>Comunidad</i>	Castilla y León	<i>Tipo de ente</i> Sociedad Mercantil
<i>CIF</i>	A05159728	
<i>Nueva delimitación</i>	Según la nueva delimitación del Inventario prevista en la Orden HAP/2105/2012 de 1 de octubre, este ente deja de estar integrado en el Inventario de Entes Dependientes de las CC.AA.	

Código de ente: 09-00-000-B-V-039**Nueva delimitación**

<i>Nombre</i>	Agència de Salut Pública de Barcelona	
<i>Comunidad</i>	Cataluña	<i>Tipo de ente</i> O.A.Comercial
<i>CIF</i>	P5890009C	
<i>Nueva delimitación</i>	Según la nueva delimitación del Inventario prevista en la Orden HAP/2105/2012 de 1 de octubre, este ente deja de estar integrado en el Inventario de Entes Dependientes de las CC.AA.	

Código de ente: 09-08-095-C-C-000**Ente reactivado**

<i>Nombre</i>	C. Organitzador Fórum Universal Cultures de Barcelona 2004	
<i>Comunidad</i>	Cataluña	<i>Tipo de ente</i> Consorcio
<i>CIF</i>	S0800009C	
<i>Reactivación</i>	Consorcio dado de baja erróneamente, ya que el proceso de disolución no ha concluido.	

Código de ente: 09-25-023-C-C-000**Nueva delimitación**

<i>Nombre</i>	Centre d'Estudis Porcins	
<i>Comunidad</i>	Cataluña	<i>Tipo de ente</i> Consorcio
<i>CIF</i>	P2500031F	
<i>Nueva delimitación</i>	Según la nueva delimitación del Inventario prevista en la Orden HAP/2105/2012 de 1 de octubre, este ente deja de estar integrado en el Inventario de Entes Dependientes de las CC.AA.	

Código de ente: 09-25-007-C-C-000**Nueva delimitación**

<i>Nombre</i>	Consorti Lleidata de Promoció Econòmica		
<i>Comunidad</i>	Cataluña	<i>Tipo de ente</i>	Consortio
<i>CIF</i>	P7590001I		
<i>Nueva delimitación</i>	Según la nueva delimitación del Inventario prevista en la Orden HAP/2105/2012 de 1 de octubre, este ente deja de estar integrado en el Inventario de Entes Dependientes de las CC.AA.		

Código de ente: 09-08-115-C-C-000**Nueva delimitación**

<i>Nombre</i>	Consorti Promoció i Dinamització del Comerç a Cornellà de Llobregat		
<i>Comunidad</i>	Cataluña	<i>Tipo de ente</i>	Consortio
<i>CIF</i>	V62479084		
<i>Nueva delimitación</i>	Según la nueva delimitación del Inventario prevista en la Orden HAP/2105/2012 de 1 de octubre, este ente deja de estar integrado en el Inventario de Entes Dependientes de las CC.AA.		

Código de ente: 09-00-000-X-P-069**Nueva delimitación**

<i>Nombre</i>	Parc Audiovisual de Catalunya S.L.		
<i>Comunidad</i>	Cataluña	<i>Tipo de ente</i>	Sociedad Mercantil
<i>CIF</i>	B64259922		
<i>Nueva delimitación</i>	Según la nueva delimitación del Inventario prevista en la Orden HAP/2105/2012 de 1 de octubre, este ente deja de estar integrado en el Inventario de Entes Dependientes de las CC.AA.		

Código de ente: 09-00-000-X-P-070**Nueva delimitación**

<i>Nombre</i>	Mataró Energía Sostenible S.A.		
<i>Comunidad</i>	Cataluña	<i>Tipo de ente</i>	Sociedad Mercantil
<i>CIF</i>	A62692777		
<i>Nueva delimitación</i>	Según la nueva delimitación del Inventario prevista en la Orden HAP/2105/2012 de 1 de octubre, este ente deja de estar integrado en el Inventario de Entes Dependientes de las CC.AA.		

Código de ente: 09-08-001-X-P-001**Ente reactivado**

<i>Nombre</i>	Forum Univ. Cul. Barcelona 2004, S.A.		
<i>Comunidad</i>	Cataluña	<i>Tipo de ente</i>	Sociedad Mercantil
<i>CIF</i>	-		
<i>Reactivación</i>	Ente reactivado, en proceso de liquidación (inscripción disolución en RM 04/08/2005)		

Código de ente: 09-25-025-H-H-000**Ente duplicado**

<i>Nombre</i>	Institut d'Investigació Biomèdica de Lleida (IRB)		
<i>Comunidad</i>	Cataluña	<i>Tipo de ente</i>	Fundación
<i>CIF</i>	G63971451		
<i>Eliminación</i>	Ente eliminado por duplicidad con el 09-08-164-H-H-000		

Código de ente: 09-00-016-H-H-000**Ente duplicado**

<i>Nombre</i>	Fundació Universitat de Lleida		
<i>Comunidad</i>	Cataluña	<i>Tipo de ente</i>	Fundación
<i>CIF</i>	G25372897		
<i>Eliminación</i>	Ente eliminado por duplicidad con el 09-25-026-H-H-000		

Código de ente: 11-00-010-C-C-000**Nueva delimitación**

<i>Nombre</i>	C. xestión e exp. da rede básica de abast. concellos Cervo e Burela	
<i>Comunidad</i>	Galicia	<i>Tipo de ente</i> Consorcio
<i>CIF</i>	P2700014J	
<i>Nueva delimitación</i>	Según la nueva delimitación del Inventario prevista en la Orden HAP/2105/2012 de 1 de octubre, este ente deja de estar integrado en el Inventario de Entes Dependientes de las CC.AA.	

Código de ente: 11-27-001-C-C-000**Nueva delimitación**

<i>Nombre</i>	Consortio local de Os Peares	
<i>Comunidad</i>	Galicia	<i>Tipo de ente</i> Consorcio
<i>CIF</i>	P3200010A	
<i>Nueva delimitación</i>	Según la nueva delimitación del Inventario prevista en la Orden HAP/2105/2012 de 1 de octubre, este ente deja de estar integrado en el Inventario de Entes Dependientes de las CC.AA.	

Código de ente: 11-00-068-H-H-000**Nueva delimitación**

<i>Nombre</i>	Fundación Marco	
<i>Comunidad</i>	Galicia	<i>Tipo de ente</i> Fundación
<i>CIF</i>	G36909885	
<i>Nueva delimitación</i>	Según la nueva delimitación del Inventario prevista en la Orden HAP/2105/2012 de 1 de octubre, este ente deja de estar integrado en el Inventario de Entes Dependientes de las CC.AA.	

Código de ente: 11-00-000-B-P-027**Ente duplicado**

<i>Nombre</i>	Sociedade para a Promoción de Iniciativas Empresariais Innovadoras S.L.	
<i>Comunidad</i>	Galicia	<i>Tipo de ente</i> Sociedad Mercantil
<i>CIF</i>	B15678733	
<i>Eliminación</i>	Ente eliminado por duplicidad con el 11-00-000-B-P-028.	

Código de ente: 11-00-000-X-P-014**Nueva delimitación**

<i>Nombre</i>	Suelo Industrial de Galicia S.A.	
<i>Comunidad</i>	Galicia	<i>Tipo de ente</i> Sociedad Mercantil
<i>CIF</i>	A15023419	
<i>Nueva delimitación</i>	Según la nueva delimitación del Inventario prevista en la Orden HAP/2105/2012 de 1 de octubre, este ente deja de estar integrado en el Inventario de Entes Dependientes de las CC.AA.	

Código de ente: 11-00-000-X-P-016**Nueva delimitación**

<i>Nombre</i>	Suelo Empresarial del Atlántico, S.L.	
<i>Comunidad</i>	Galicia	<i>Tipo de ente</i> Sociedad Mercantil
<i>CIF</i>	B15884331	
<i>Nueva delimitación</i>	Según la nueva delimitación del Inventario prevista en la Orden HAP/2105/2012 de 1 de octubre, este ente deja de estar integrado en el Inventario de Entes Dependientes de las CC.AA.	

Código de ente: 12-00-009-C-C-000**Nueva delimitación**

<i>Nombre</i>	Consortio Casa Sefarad-Israel	
<i>Comunidad</i>	Madrid	<i>Tipo de ente</i> Consorcio
<i>CIF</i>	S2800492G	
<i>Nueva delimitación</i>	Según la nueva delimitación del Inventario prevista en la Orden HAP/2105/2012 de 1 de octubre, este ente deja de estar integrado en el Inventario de Entes Dependientes de las CC.AA.	

Código de ente: 12-00-000-X-P-007**Nueva delimitación**

<i>Nombre</i>	Puerto Seco de Madrid, S.A.		
<i>Comunidad</i>	Madrid	<i>Tipo de ente</i>	Sociedad Mercantil
<i>CIF</i>	A81380123		
<i>Nueva delimitación</i>	Según la nueva delimitación del Inventario prevista en la Orden HAP/2105/2012 de 1 de octubre, este ente deja de estar integrado en el Inventario de Entes Dependientes de las CC.AA.		

Código de ente: 13-00-003-H-H-000**Nueva delimitación**

<i>Nombre</i>	Fundación Pedro Cano		
<i>Comunidad</i>	Murcia	<i>Tipo de ente</i>	Fundación
<i>CIF</i>	G73611790		
<i>Nueva delimitación</i>	Según la nueva delimitación del Inventario prevista en la Orden HAP/2105/2012 de 1 de octubre, este ente deja de estar integrado en el Inventario de Entes Dependientes de las CC.AA.		

Código de ente: 13-00-012-H-H-000**Nueva delimitación**

<i>Nombre</i>	Fundación Centro Europeo de Empresas e Innovación de Murcia (CEEIM)		
<i>Comunidad</i>	Murcia	<i>Tipo de ente</i>	Fundación
<i>CIF</i>	G73552366		
<i>Nueva delimitación</i>	Según la nueva delimitación del Inventario prevista en la Orden HAP/2105/2012 de 1 de octubre, este ente deja de estar integrado en el Inventario de Entes Dependientes de las CC.AA.		

Código de ente: 13-30-001-N-N-000**Nueva delimitación**

<i>Nombre</i>	Estación Náutica Mar Menor		
<i>Comunidad</i>	Murcia	<i>Tipo de ente</i>	Otras Inst. sin ánimo de lucro
<i>CIF</i>	G30481873		
<i>Nueva delimitación</i>	Según la nueva delimitación del Inventario prevista en la Orden HAP/2105/2012 de 1 de octubre, este ente deja de estar integrado en el Inventario de Entes Dependientes de las CC.AA.		

Código de ente: 13-30-016-X-P-002**Nueva delimitación**

<i>Nombre</i>	Polígono para el Desarrollo de Cartagena, S.A. (PODECASA)		
<i>Comunidad</i>	Murcia	<i>Tipo de ente</i>	Sociedad Mercantil
<i>CIF</i>	A30613756		
<i>Nueva delimitación</i>	Según la nueva delimitación del Inventario prevista en la Orden HAP/2105/2012 de 1 de octubre, este ente deja de estar integrado en el Inventario de Entes Dependientes de las CC.AA.		

Código de ente: 13-30-030-X-P-002**Nueva delimitación**

<i>Nombre</i>	Urbanizadora Municipal, S.A. (URBAMUSA)		
<i>Comunidad</i>	Murcia	<i>Tipo de ente</i>	Sociedad Mercantil
<i>CIF</i>	A30039549		
<i>Nueva delimitación</i>	Según la nueva delimitación del Inventario prevista en la Orden HAP/2105/2012 de 1 de octubre, este ente deja de estar integrado en el Inventario de Entes Dependientes de las CC.AA.		

Código de ente: 14-31-201-X-P-002**Nueva delimitación**

<i>Nombre</i>	Mercs. Ctrals. Abast. Pamplona, S.A. (MERCAIRUÑA, S.A.)		
<i>Comunidad</i>	Galicia	<i>Tipo de ente</i>	Sociedad Mercantil
<i>CIF</i>	A31060288		
<i>Nueva delimitación</i>	Según la nueva delimitación del Inventario prevista en la Orden HAP/2105/2012 de 1 de octubre, este ente deja de estar integrado en el Inventario de Entes Dependientes de las CC.AA.		

Código de ente: 16-00-000-F-P-001**Nueva delimitación**

<i>Nombre</i>	Gas Rioja, S.A.		
<i>Comunidad</i>	C.Valenciana	<i>Tipo de ente</i>	Sociedad Mercantil
<i>CIF</i>	A26037861		
<i>Nueva delimitación</i>	Según la nueva delimitación del Inventario prevista en la Orden HAP/2105/2012 de 1 de octubre, este ente deja de estar integrado en el Inventario de Entes Dependientes de las CC.AA.		

Código de ente: 50-00-001-C-C-000**Nueva delimitación**

<i>Nombre</i>	Casa Árabe e Instituto Intern. de Estudios Árabes y del Mundo Musulmán		
<i>Comunidad</i>	Multi autonómico (Andalucía y Madrid)	<i>Tipo de ente</i>	Consortio
<i>CIF</i>	S2800481J*		
<i>Nueva delimitación</i>	Según la nueva delimitación del Inventario prevista en la Orden HAP/2105/2012 de 1 de octubre, este ente deja de estar integrado en el Inventario de Entes Dependientes de las CC.AA.		

Código de ente: 50-00-005-C-C-000**Nueva delimitación**

<i>Nombre</i>	CIBER del área de Bioingeniería, Biomateriales y Nanomedicina		
<i>Comunidad</i>	Multi autonómico (Andalucía, Aragón, Castilla y León, Castilla La Mancha, Cataluña, Extremadura, Galicia, Madrid, País Vasco y Valencia)	<i>Tipo de ente</i>	Consortio
<i>CIF</i>	G84884477		
<i>Nueva delimitación</i>	Según la nueva delimitación del Inventario prevista en la Orden HAP/2105/2012 de 1 de octubre, este ente deja de estar integrado en el Inventario de Entes Dependientes de las CC.AA.		

Código de ente: 50-00-006-C-C-000**Nueva delimitación**

<i>Nombre</i>	CIBER del área de Epidemiología y Salud Pública		
<i>Comunidad</i>	Multi autonómico (Andalucía, Asturias, Canarias, Cataluña, Galicia, Madrid, Murcia, País Vasco y Valencia).	<i>Tipo de ente</i>	Consortio
<i>CIF</i>	G84884360		
<i>Nueva delimitación</i>	Según la nueva delimitación del Inventario prevista en la Orden HAP/2105/2012 de 1 de octubre, este ente deja de estar integrado en el Inventario de Entes Dependientes de las CC.AA.		

Código de ente: 50-00-007-C-C-000**Nueva delimitación**

<i>Nombre</i>	CIBER del área de Diabetes y Enfermedades Metabólicas		
<i>Comunidad</i>	Multi autonómico (Andalucía, Cataluña, Madrid, País Vasco y Valencia)	<i>Tipo de ente</i>	Consortio
<i>CIF</i>	Q0801624H		
<i>Nueva delimitación</i>	Según la nueva delimitación del Inventario prevista en la Orden HAP/2105/2012 de 1 de octubre, este ente deja de estar integrado en el Inventario de Entes Dependientes de las CC.AA.		

(*) Datos con carácter provisional.

Código de ente: 50-00-008-C-C-000

			Nueva delimitación
<i>Nombre</i>	CIBER del área de Enfermedades Neurodegenerativas		
<i>Comunidad</i>	Multi autonómico (Andalucía, Canarias, Cantabria, Castilla La Mancha, Cataluña, Extremadura, Galicia, Madrid, Murcia, País Vasco y Valencia)	<i>Tipo de ente</i>	Consortio
<i>CIF</i>	G84905439		
<i>Nueva delimitación</i>	Según la nueva delimitación del Inventario prevista en la Orden HAP/2105/2012 de 1 de octubre, este ente deja de estar integrado en el Inventario de Entes Dependientes de las CC.AA.		

Código de ente: 50-00-009-C-C-000

			Nueva delimitación
<i>Nombre</i>	CIBER del área de Fisiopatología de la Obesidad y Nutrición		
<i>Comunidad</i>	Multi autonómico (Andalucía, Aragón, Baleares, Cataluña, Galicia, Madrid, Navarra y Valencia).	<i>Tipo de ente</i>	Consortio
<i>CIF</i>	G84884428		
<i>Nueva delimitación</i>	Según la nueva delimitación del Inventario prevista en la Orden HAP/2105/2012 de 1 de octubre, este ente deja de estar integrado en el Inventario de Entes Dependientes de las CC.AA.		

Código de ente: 50-00-010-C-C-000

			Nueva delimitación
<i>Nombre</i>	CIBER del área de Salud Mental		
<i>Comunidad</i>	Multi autonómico (Andalucía, Aragón, Asturias, Cantabria, Cataluña, Madrid, País Vasco y Valencia).	<i>Tipo de ente</i>	Consortio
<i>CIF</i>	G85296226		
<i>Nueva delimitación</i>	Según la nueva delimitación del Inventario prevista en la Orden HAP/2105/2012 de 1 de octubre, este ente deja de estar integrado en el Inventario de Entes Dependientes de las CC.AA.		

Código de ente: 50-00-011-C-C-000

			Nueva delimitación
<i>Nombre</i>	CIBER del área de Enfermedades Respiratorias		
<i>Comunidad</i>	Multi autonómico (Aragón, Baleares, Canarias, Castilla y León, Cataluña, Extremadura, Madrid, País Vasco y Valencia)	<i>Tipo de ente</i>	Consortio
<i>CIF</i>	G84884501		
<i>Nueva delimitación</i>	Según la nueva delimitación del Inventario prevista en la Orden HAP/2105/2012 de 1 de octubre, este ente deja de estar integrado en el Inventario de Entes Dependientes de las CC.AA.		

Código de ente: 50-00-012-C-C-000

			Nueva delimitación
<i>Nombre</i>	CIBER del área de Enfermedades Raras		
<i>Comunidad</i>	Multi autonómico (Andalucía, Aragón, Canarias, Cataluña, Galicia, Madrid, Murcia, País Vasco y Valencia).	<i>Tipo de ente</i>	Consortio
<i>CIF</i>	G84884576		
<i>Nueva delimitación</i>	Según la nueva delimitación del Inventario prevista en la Orden HAP/2105/2012 de 1 de octubre, este ente deja de estar integrado en el Inventario de Entes Dependientes de las CC.AA.		

Código de ente: 50-00-013-C-C-000**Nueva delimitación**

<i>Nombre</i>	CIBER del área de Enfermedades Hepáticas y Digestivas	
<i>Comunidad</i>	Multiautonómico (Andalucía, Aragón, Castilla y León, Cataluña, Madrid, Murcia, Navarra, País Vasco y Valencia).	<i>Tipo de ente</i> Consorcio
<i>CIF</i>	V84884543*	
<i>Nueva delimitación</i>	Según la nueva delimitación del Inventario prevista en la Orden HAP/2105/2012 de 1 de octubre, este ente deja de estar integrado en el Inventario de Entes Dependientes de las CC.AA.	

Código de ente: 50-00-007-H-H-000**Nueva delimitación**

<i>Nombre</i>	F. para la proyección internac. de las univ. españolas-Universidad.es.	
<i>Comunidad</i>	Multiautonómico (Todas las CC.AA.)	<i>Tipo de ente</i> Fundación
<i>CIF</i>	G85579894	
<i>Nueva delimitación</i>	Según la nueva delimitación del Inventario prevista en la Orden HAP/2105/2012 de 1 de octubre, este ente deja de estar integrado en el Inventario de Entes Dependientes de las CC.AA.	

Código de ente: 50-00-010-H-H-000**Nueva delimitación**

<i>Nombre</i>	Fundación Genoma España	
<i>Comunidad</i>	Multiautonómico (Andalucía y Navarra)	<i>Tipo de ente</i> Fundación
<i>CIF</i>	-	
<i>Nueva delimitación</i>	Según la nueva delimitación del Inventario prevista en la Orden HAP/2105/2012 de 1 de octubre, este ente deja de estar integrado en el Inventario de Entes Dependientes de las CC.AA.	

(* Datos con carácter provisional.

Anexo 3 Agrupación por secciones de actividad (por Comunidad Autónoma y tipo de ente)

Número de entes que desarrollan su actividad en cada sección.

Actividad A: Agricultura, ganadería, silvicultura y pesca

	OO.AA. Administrativos	OO.AA. Comerciales	Organismos Autónomos	Entes públicos empresa.	Entes públicos	Agencias	Consortios	Fundaciones	Otras ISFL	Sociedades Mercantiles	Universidades	Total
Andalucía	1	0	0	1	0	0	1	2	0	1	0	6
Aragón	0	0	0	0	1	0	0	1	0	3	0	5
Principado de Asturias	0	0	1	0	0	0	0	0	0	1	0	2
Illes Balears	0	0	0	0	3	0	2	0	0	1	0	6
Canarias	1	0	0	0	0	0	2	0	0	1	0	4
Cantabria	0	0	2	0	0	0	0	0	0	1	0	3
Castilla y León	0	0	0	0	1	0	0	1	0	1	0	3
Castilla - La Mancha	0	0	1	0	0	0	0	2	0	1	0	4
Cataluña	3	0	0	0	2	0	11	0	0	2	0	18
Extremadura	0	0	0	0	0	0	1	0	0	0	0	1
Galicia	0	1	0	0	2	0	1	2	0	1	0	7
Madrid	0	0	0	0	0	0	0	2	0	1	0	3
Región de Murcia	1	0	0	0	0	0	0	0	0	0	0	1
Comunidad Foral de Navarra	0	0	0	0	0	0	0	0	0	1	0	1
País Vasco	0	0	0	0	0	0	0	0	0	0	0	0
La Rioja	0	0	0	0	0	0	0	0	0	1	0	1
Comunitat Valenciana	0	0	0	0	2	0	0	2	0	1	0	5
Ciudad de Ceuta	0	0	0	0	0	0	0	0	0	1	0	1
Ciudad de Melilla	0	0	0	0	0	0	1	0	0	0	0	1
Varios	0	0	0	0	0	0	1	0	0	1	0	2
Total	6	1	4	1	11	0	20	12	0	19	0	74

Actividad B: Industrias extractivas

	OO.AA. Administrativos	OO.AA. Comerciales	Organismos Autónomos	Entes públicos empresa.	Entes públicos	Agencias	Consortios	Fundaciones	Otras ISFL	Sociedades Mercantiles	Universidades	Total
Andalucía	0	0	0	0	0	0	0	0	0	1	0	1
Aragón	0	0	0	0	0	0	0	0	0	0	0	0
Principado de Asturias	0	0	0	0	0	0	0	0	0	0	0	0
Illes Balears	0	0	0	0	0	0	0	0	0	0	0	0
Canarias	0	0	0	0	0	0	0	0	0	1	0	1
Cantabria	0	0	0	0	0	0	0	0	0	0	0	0
Castilla y León	0	0	0	0	0	0	0	0	0	1	0	1
Castilla - La Mancha	0	0	0	0	0	0	0	0	0	0	0	0
Cataluña	0	0	0	0	0	0	0	0	0	0	0	0
Extremadura	0	0	0	0	0	0	1	0	0	1	0	2
Galicia	0	0	0	0	0	0	0	0	0	0	0	0
Madrid	0	0	0	0	0	0	0	0	0	0	0	0
Región de Murcia	0	0	0	0	0	0	0	0	0	0	0	0
Comunidad Foral de Navarra	0	0	0	0	0	0	0	0	0	2	0	2
País Vasco	0	0	0	0	0	0	0	0	0	0	0	0
La Rioja	0	0	0	0	0	0	0	0	0	0	0	0
Comunitat Valenciana	0	0	0	0	0	0	0	0	0	0	0	0
Ciudad de Ceuta	0	0	0	0	0	0	0	0	0	0	0	0
Ciudad de Melilla	0	0	0	0	0	0	0	0	0	0	0	0
Varios	0	0	0	0	0	0	0	0	0	0	0	0
Total	0	0	0	0	0	0	1	0	0	6	0	7

Actividad C: Industria manufacturera

	OO.AA. Administrativos	OO.AA. Comerciales	Organismos Autónomos	Entes públicos empresa.	Entes públicos	Agencias	Consortios	Fundaciones	Otras ISFL	Sociedades Mercantiles	Universidades	Total
Andalucía	0	0	0	0	0	0	0	0	0	11	0	11
Aragón	0	0	0	0	0	0	0	0	0	0	0	0
Principado de Asturias	0	0	0	0	0	0	0	0	0	2	0	2
Illes Balears	0	0	0	0	0	0	0	0	0	1	0	1
Canarias	0	0	0	0	0	0	0	0	0	1	0	1
Cantabria	0	0	0	0	0	0	1	0	0	1	0	2
Castilla y León	0	0	0	0	0	0	0	0	0	0	0	0
Castilla - La Mancha	0	0	0	0	0	0	0	1	0	1	0	2
Cataluña	0	0	0	0	1	0	3	0	0	4	0	8
Extremadura	0	0	0	0	0	0	0	0	0	0	0	0
Galicia	0	0	0	0	0	0	0	2	0	0	0	2
Madrid	0	1	0	0	0	0	0	0	0	1	0	2
Región de Murcia	0	0	0	0	0	0	0	0	0	0	0	0
Comunidad Foral de Navarra	0	0	0	0	0	0	0	0	0	6	0	6
País Vasco	0	0	0	0	0	0	0	0	0	0	0	0
La Rioja	0	0	0	0	0	0	0	0	0	1	0	1
Comunitat Valenciana	0	0	0	0	0	0	0	0	0	1	0	1
Ciudad de Ceuta	0	0	0	0	0	0	0	0	0	2	0	2
Ciudad de Melilla	0	0	0	0	0	0	0	0	0	0	0	0
Varios	0	0	0	0	0	0	0	0	0	0	0	0
Total	0	1	0	0	1	0	4	3	0	32	0	41

Actividad D: Suministro de energía eléctrica, gas, vapor y aire acondicionado

	OO.AA. Administrativos	OO.AA. Comerciales	Organismos Autónomos	Entes públicos empresa.	Entes públicos	Agencias	Consortios	Fundaciones	Otras ISFL	Sociedades Mercantiles	Universidades	Total
Andalucía	0	0	0	1	0	0	0	1	0	5	0	7
Aragón	0	0	0	0	0	0	0	1	0	1	0	2
Principado de Asturias	0	0	0	0	0	0	0	0	0	0	0	0
Illes Balears	0	0	0	0	0	0	0	0	0	0	0	0
Canarias	0	0	0	0	0	0	0	0	0	5	0	5
Cantabria	0	0	0	0	0	0	0	0	0	0	0	0
Castilla y León	0	0	0	0	0	0	0	0	0	0	0	0
Castilla - La Mancha	0	0	0	0	0	0	1	0	0	2	0	3
Cataluña	0	0	0	0	1	0	1	0	0	4	0	6
Extremadura	0	0	0	0	0	0	0	0	0	0	0	0
Galicia	0	0	0	0	0	0	0	0	0	2	0	2
Madrid	0	0	0	0	0	0	0	0	0	6	0	6
Región de Murcia	0	0	0	0	0	0	0	0	0	0	0	0
Comunidad Foral de Navarra	0	0	0	0	0	0	0	0	0	1	0	1
País Vasco	0	0	0	0	0	0	0	0	0	0	0	0
La Rioja	0	0	0	0	0	0	0	0	0	1	0	1
Comunitat Valenciana	0	0	0	0	0	0	0	0	0	0	0	0
Ciudad de Ceuta	0	0	0	0	0	0	0	0	0	0	0	0
Ciudad de Melilla	0	0	0	0	0	0	0	0	0	0	0	0
Varios	0	0	0	0	0	0	1	0	0	0	0	1
Total	0	0	0	1	1	0	3	2	0	27	0	34

Actividad E: Suministro de agua, actividades de saneamiento, gestión de residuos y descontaminación

	OO.AA. Administrativos	OO.AA. Comerciales	Organismos Autónomos	Entes públicos empresa.	Entes públicos	Agencias	Consortios	Fundaciones	Otras ISFL	Sociedades Mercantiles	Universidades	Total
Andalucía	0	0	0	1	0	0	2	0	0	3	0	6
Aragón	0	0	0	0	1	0	2	0	0	2	0	5
Principado de Asturias	0	0	1	0	0	0	2	0	0	2	0	5
Illes Balears	0	0	0	0	1	0	17	1	0	0	0	19
Canarias	0	0	0	0	0	0	1	0	0	0	0	1
Cantabria	0	0	0	0	0	0	0	0	0	2	0	2
Castilla y León	0	0	0	0	0	0	0	0	0	0	0	0
Castilla - La Mancha	0	0	1	0	1	0	1	0	0	1	0	4
Cataluña	0	0	0	0	2	0	5	0	0	1	0	8
Extremadura	0	0	0	0	0	0	0	0	0	0	0	0
Galicia	0	0	0	0	0	0	1	0	0	1	0	2
Madrid	0	0	0	0	1	0	0	0	0	15	0	16
Región de Murcia	0	0	0	1	1	0	0	0	0	2	0	4
Comunidad Foral de Navarra	0	0	0	0	0	0	3	0	0	1	0	4
País Vasco	0	0	0	0	0	0	0	0	0	0	0	0
La Rioja	0	0	0	0	0	0	1	0	0	0	0	1
Comunitat Valenciana	0	0	0	0	1	0	6	0	0	4	0	11
Ciudad de Ceuta	0	0	0	0	0	0	0	0	0	1	0	1
Ciudad de Melilla	0	0	0	0	0	0	0	0	0	1	0	1
Varios	0	0	0	0	0	0	0	0	0	0	0	0
Total	0	0	2	2	8	0	41	1	0	36	0	90

Actividad F: Construcción

	OO.AA. Administrativos	OO.AA. Comerciales	Organismos Autónomos	Entes públicos empresa.	Entes públicos	Agencias	Consortios	Fundaciones	Otras ISFL	Sociedades Mercantiles	Universidades	Total
Andalucía	0	0	0	3	0	0	3	1	0	8	0	15
Aragón	0	0	0	0	0	0	0	1	0	4	0	5
Principado de Asturias	0	0	0	0	0	0	0	0	0	3	0	3
Illes Balears	0	0	0	1	3	0	34	0	0	5	0	43
Canarias	1	0	0	0	0	0	1	0	1	8	0	11
Cantabria	0	0	0	0	0	0	0	0	0	11	0	11
Castilla y León	0	0	0	0	0	0	0	0	0	6	0	6
Castilla - La Mancha	0	0	0	0	0	0	0	0	0	4	0	4
Cataluña	0	0	0	0	3	0	21	0	0	4	0	28
Extremadura	0	0	0	0	0	0	0	0	0	4	0	4
Galicia	0	1	0	0	0	0	1	0	0	8	0	10
Madrid	0	1	0	0	1	0	4	0	0	6	0	12
Región de Murcia	0	0	1	0	0	0	1	0	0	5	0	7
Comunidad Foral de Navarra	0	0	0	0	0	0	0	0	0	4	0	4
País Vasco	0	0	0	0	0	0	0	0	0	0	0	0
La Rioja	0	0	0	0	0	0	0	0	0	3	0	3
Comunitat Valenciana	0	0	0	0	1	0	0	0	0	10	0	11
Ciudad de Ceuta	0	0	0	0	0	0	0	0	0	3	0	3
Ciudad de Melilla	0	0	0	0	0	0	0	0	0	1	0	1
Varios	0	0	0	0	0	0	0	0	0	0	0	0
Total	1	2	1	4	8	0	65	2	1	97	0	181

Actividad G: Comercio al por mayor y al por menor; reparación vehículos motor, motocicletas

	OO.AA. Administrativos	OO.AA. Comerciales	Organismos Autónomos	Entes públicos empresa.	Entes públicos	Agencias	Consortios	Fundaciones	Otras ISFL	Sociedades Mercantiles	Universidades	Total
Andalucía	0	0	0	0	0	0	1	0	0	6	0	7
Aragón	0	0	0	0	0	0	0	0	0	1	0	1
Principado de Asturias	0	0	0	0	0	0	0	0	0	2	0	2
Illes Balears	0	0	0	0	0	0	0	0	0	0	0	0
Canarias	0	0	0	0	0	0	0	0	0	0	0	0
Cantabria	0	0	0	0	0	0	1	0	0	0	0	1
Castilla y León	0	0	0	0	0	0	0	0	0	1	0	1
Castilla - La Mancha	0	0	0	0	0	0	0	0	0	0	0	0
Cataluña	0	0	0	0	0	0	1	0	0	0	0	1
Extremadura	0	0	0	0	0	0	0	0	0	2	0	2
Galicia	0	0	0	0	1	0	0	0	0	0	0	1
Madrid	0	0	0	0	0	0	0	0	0	0	0	0
Región de Murcia	0	0	0	0	0	0	1	0	0	0	0	1
Comunidad Foral de Navarra	0	0	0	0	0	0	0	0	0	1	0	1
País Vasco	0	0	0	0	0	0	0	0	0	0	0	0
La Rioja	0	0	0	0	0	0	0	0	0	0	0	0
Comunitat Valenciana	0	0	0	0	0	0	0	0	0	0	0	0
Ciudad de Ceuta	0	0	0	0	0	0	0	0	0	0	0	0
Ciudad de Melilla	0	0	0	0	0	0	0	0	0	0	0	0
Varios	0	0	0	0	0	0	0	0	0	0	0	0
Total	0	0	0	0	1	0	4	0	0	13	0	18

Actividad H: Transporte y almacenamiento													
	OO.AA. Administrativos	OO.AA. Comerciales	Organismos Autónomos	Entes públicos empresa.	Entes públicos	Agencias	Consortios	Fundaciones	Otras ISFL	Sociedades Mercantiles	Universidades	Total	
Andalucía	0	0	0	2	0	0	10	0	0	1	0	13	
Aragón	0	0	0	0	0	0	2	0	0	3	0	5	
Principado de Asturias	0	0	0	0	1	0	0	0	0	3	0	4	
Illes Balears	0	0	0	0	3	0	2	0	0	0	0	5	
Canarias	0	0	0	1	0	0	0	0	0	0	0	1	
Cantabria	0	0	0	1	0	0	0	1	0	1	0	3	
Castilla y León	0	0	0	0	0	0	3	0	0	0	0	3	
Castilla - La Mancha	0	0	0	0	0	0	0	0	0	1	0	1	
Cataluña	0	0	0	0	3	0	11	0	0	11	0	25	
Extremadura	0	0	0	0	0	0	0	0	0	0	0	0	
Galicia	0	0	0	0	1	0	0	0	0	0	0	1	
Madrid	0	1	0	0	0	0	0	0	0	4	0	5	
Región de Murcia	0	0	0	1	0	0	0	0	0	3	0	4	
Comunidad Foral de Navarra	0	0	0	0	0	0	0	0	0	2	0	2	
País Vasco	0	0	0	0	0	0	0	0	0	0	0	0	
La Rioja	0	0	0	0	0	0	0	0	0	0	0	0	
Comunitat Valenciana	0	0	0	0	3	0	0	0	0	3	0	6	
Ciudad de Ceuta	0	0	0	0	0	0	0	0	0	1	0	1	
Ciudad de Melilla	0	0	0	0	0	0	0	0	0	0	0	0	
Varios	0	0	0	0	0	0	1	0	0	0	0	1	
Total	0	1	0	5	11	0	29	1	0	33	0	80	

Actividad I: Hostelería													
	OO.AA. Administrativos	OO.AA. Comerciales	Organismos Autónomos	Entes públicos empresa.	Entes públicos	Agencias	Consortios	Fundaciones	Otras ISFL	Sociedades Mercantiles	Universidades	Total	
Andalucía	0	0	0	0	0	0	1	0	0	1	0	2	
Aragón	0	0	0	0	0	0	0	0	0	3	0	3	
Principado de Asturias	0	0	0	0	0	0	0	0	0	0	0	0	
Illes Balears	0	0	0	0	0	0	1	0	0	0	0	1	
Canarias	0	0	0	0	0	0	0	0	0	0	0	0	
Cantabria	0	0	0	0	0	0	0	0	0	1	0	1	
Castilla y León	0	0	1	0	0	0	0	0	0	0	0	1	
Castilla - La Mancha	0	0	0	0	0	0	0	0	0	0	0	0	
Cataluña	0	0	0	0	0	0	2	0	0	1	0	3	
Extremadura	0	0	0	0	0	0	0	0	0	0	0	0	
Galicia	0	0	0	0	0	0	0	0	0	0	0	0	
Madrid	0	0	0	0	0	0	0	0	0	1	0	1	
Región de Murcia	0	0	0	0	0	0	0	0	1	1	0	2	
Comunidad Foral de Navarra	0	0	0	0	0	0	0	0	0	0	0	0	
País Vasco	0	0	0	0	0	0	0	0	0	0	0	0	
La Rioja	0	0	0	0	0	0	0	0	0	0	0	0	
Comunitat Valenciana	0	0	0	0	0	0	0	0	0	0	0	0	
Ciudad de Ceuta	0	0	0	0	0	0	0	0	0	0	0	0	
Ciudad de Melilla	0	0	0	0	0	0	0	0	0	0	0	0	
Varios	0	0	0	0	0	0	1	0	0	0	0	1	
Total	0	0	1	0	0	0	5	0	1	8	0	15	

Actividad J: Información y comunicaciones

	OO.AA. Administrativos	OO.AA. Comerciales	Organismos Autónomos	Entes públicos empresa.	Entes públicos	Agencias	Consorcios	Fundaciones	Otras ISFL	Sociedades Mercantiles	Universidades	Total
Andalucía	0	0	0	3	1	0	1	2	0	7	0	14
Aragón	0	0	0	0	2	0	0	0	0	4	0	6
Principado de Asturias	0	0	0	0	1	0	1	0	0	4	0	6
Illes Balears	0	0	0	0	1	0	1	0	0	4	0	6
Canarias	0	0	0	0	1	0	1	0	0	4	0	6
Cantabria	0	0	0	0	0	0	0	0	0	1	0	1
Castilla y León	0	0	0	0	0	0	0	1	0	0	0	1
Castilla - La Mancha	0	0	0	0	1	0	0	1	0	3	0	5
Cataluña	0	2	0	0	5	0	5	3	0	15	0	30
Extremadura	0	0	0	0	1	0	1	2	0	2	0	6
Galicia	0	0	0	0	1	0	1	0	0	3	0	5
Madrid	0	0	0	0	2	0	0	0	0	4	0	6
Región de Murcia	0	0	1	0	0	0	0	3	0	3	0	7
Comunidad Foral de Navarra	0	0	0	0	0	0	0	0	0	2	0	2
País Vasco	0	0	0	0	0	0	0	0	0	0	0	0
La Rioja	0	0	0	1	0	0	0	1	0	0	0	2
Comunitat Valenciana	0	0	0	0	2	0	1	0	0	3	0	6
Ciudad de Ceuta	0	0	0	0	0	0	0	0	0	1	0	1
Ciudad de Melilla	0	0	0	0	0	0	0	0	0	1	0	1
Varios	0	0	0	0	0	0	0	1	0	7	0	8
Total	0	2	1	4	18	0	12	14	0	68	0	119

Actividad K: Actividades financieras y de seguros

	OO.AA. Administrativos	OO.AA. Comerciales	Organismos Autónomos	Entes públicos empresa.	Entes públicos	Agencias	Consorcios	Fundaciones	Otras ISFL	Sociedades Mercantiles	Universidades	Total
Andalucía	0	0	0	0	0	0	1	1	0	9	0	11
Aragón	0	0	0	0	0	0	0	0	0	3	0	3
Principado de Asturias	0	0	0	0	1	0	0	0	0	3	0	4
Illes Balears	0	0	0	0	0	0	0	0	0	0	0	0
Canarias	0	0	0	0	0	0	0	0	0	2	0	2
Cantabria	0	0	0	0	1	0	0	0	0	1	0	2
Castilla y León	0	0	0	0	1	0	0	0	0	0	0	1
Castilla - La Mancha	0	0	0	0	0	0	0	0	0	1	0	1
Cataluña	0	0	0	0	1	0	0	0	0	5	0	6
Extremadura	0	0	0	0	0	0	0	0	0	0	0	0
Galicia	0	0	0	0	0	0	0	0	0	2	0	2
Madrid	0	0	0	0	0	0	0	0	0	2	0	2
Región de Murcia	0	0	0	1	0	0	0	0	0	0	0	1
Comunidad Foral de Navarra	0	0	0	0	0	0	0	0	0	2	0	2
País Vasco	0	0	0	0	0	0	0	0	0	0	0	0
La Rioja	0	0	0	0	0	0	0	0	0	0	0	0
Comunitat Valenciana	0	0	0	0	1	0	0	1	0	0	0	2
Ciudad de Ceuta	0	0	0	0	0	0	0	0	0	0	0	0
Ciudad de Melilla	0	0	0	0	0	0	0	0	0	0	0	0
Varios	0	0	0	0	0	0	0	0	0	0	0	0
Total	0	0	0	1	5	0	1	2	0	30	0	39

Actividad L: Actividades inmobiliarias													
	OO.AA. Administrativos	OO.AA. Comerciales	Organismos Autónomos	Entes públicos empresa.	Entes públicos	Agencias	Consortios	Fundaciones	Otras ISFL	Sociedades Mercantiles	Universidades	Total	
Andalucía	0	0	0	0	0	0	0	0	0	9	0	9	
Aragón	0	0	0	0	0	0	0	0	0	2	0	2	
Principado de Asturias	0	0	0	0	0	0	0	0	0	1	0	1	
Illes Balears	0	0	0	0	0	0	0	0	0	1	0	1	
Canarias	0	0	0	0	0	0	0	0	0	2	0	2	
Cantabria	0	0	0	0	0	0	0	0	0	3	0	3	
Castilla y León	0	0	0	0	0	0	0	0	0	2	0	2	
Castilla - La Mancha	0	0	0	0	0	0	0	0	0	1	0	1	
Cataluña	0	0	0	0	1	0	2	0	0	5	0	8	
Extremadura	0	0	0	0	0	0	0	0	0	0	0	0	
Galicia	0	0	0	0	0	0	0	0	0	1	0	1	
Madrid	0	1	0	0	0	0	0	0	0	1	0	2	
Región de Murcia	0	0	1	0	0	0	1	0	0	1	0	3	
Comunidad Foral de Navarra	0	0	0	0	0	0	0	0	0	0	0	0	
País Vasco	0	0	0	0	0	0	0	0	0	0	0	0	
La Rioja	0	0	0	0	0	0	0	0	0	1	0	1	
Comunitat Valenciana	0	0	0	0	0	0	0	0	0	4	0	4	
Ciudad de Ceuta	0	0	0	0	0	0	0	0	0	0	0	0	
Ciudad de Melilla	0	0	0	0	0	0	0	0	0	0	0	0	
Varios	0	0	0	0	0	0	0	0	0	0	0	0	
Total	0	1	1	0	1	0	3	0	0	34	0	40	

Actividad M: Actividades profesionales, científicas y técnicas													
	OO.AA. Administrativos	OO.AA. Comerciales	Organismos Autónomos	Entes públicos empresa.	Entes públicos	Agencias	Consortios	Fundaciones	Otras ISFL	Sociedades Mercantiles	Universidades	Total	
Andalucía	2	0	0	2	0	0	3	23	0	15	0	45	
Aragón	0	0	0	0	2	0	1	9	1	5	0	18	
Principado de Asturias	0	0	0	1	2	0	0	5	0	10	0	18	
Illes Balears	1	0	0	1	0	0	19	0	0	3	0	24	
Canarias	4	0	0	0	0	0	2	7	1	7	0	21	
Cantabria	0	0	2	0	0	0	1	4	0	6	1	14	
Castilla y León	0	0	0	0	1	0	2	15	3	8	0	29	
Castilla - La Mancha	0	0	1	0	1	0	0	3	0	0	0	5	
Cataluña	5	0	0	0	11	0	55	31	0	10	1	113	
Extremadura	0	1	1	0	1	0	2	3	1	2	1	12	
Galicia	1	1	0	0	3	0	1	6	0	6	0	18	
Madrid	0	1	0	0	1	0	25	16	0	3	0	46	
Región de Murcia	1	0	0	0	2	0	0	8	0	0	0	11	
Comunidad Foral de Navarra	0	0	0	0	0	0	0	2	0	4	0	6	
País Vasco	0	0	0	0	0	0	0	0	0	0	0	0	
La Rioja	0	0	0	1	0	0	0	2	0	2	0	5	
Comunitat Valenciana	1	2	0	0	1	0	0	11	0	7	0	22	
Ciudad de Ceuta	1	0	0	0	0	0	0	0	0	0	0	1	
Ciudad de Melilla	0	0	0	0	0	0	0	0	0	0	0	0	
Varios	0	0	0	0	0	0	10	3	1	3	0	17	
Total	16	5	4	5	25	0	121	148	7	91	3	425	

Actividad N: Actividades administrativas y servicios auxiliares

	OO.AA. Administrativos	OO.AA. Comerciales	Organismos Autónomos	Entes públicos empresa.	Entes públicos	Agencias	Consorcios	Fundaciones	Otras ISFL	Sociedades Mercantiles	Universidades	Total
Andalucía	0	0	0	0	0	0	4	4	1	11	0	20
Aragón	0	0	0	0	0	0	0	3	2	9	0	14
Principado de Asturias	0	0	0	0	0	0	1	3	0	6	0	10
Illes Balears	0	0	0	0	1	0	29	2	0	1	0	33
Canarias	0	0	0	0	0	0	0	0	0	4	0	4
Cantabria	0	0	0	0	0	0	0	0	0	4	0	4
Castilla y León	0	0	0	0	0	0	1	1	0	2	0	4
Castilla - La Mancha	0	0	0	0	0	0	2	1	0	3	0	6
Cataluña	0	1	0	0	0	0	10	2	0	4	0	17
Extremadura	0	0	0	0	0	0	0	0	0	2	0	2
Galicia	0	0	0	0	1	0	1	9	0	2	0	13
Madrid	0	1	0	0	0	0	0	2	0	2	0	5
Región de Murcia	0	0	0	0	0	0	11	0	0	3	0	14
Comunidad Foral de Navarra	0	0	0	0	0	0	0	2	0	1	0	3
País Vasco	0	0	0	0	0	0	0	0	0	0	0	0
La Rioja	0	0	0	0	0	0	1	0	0	2	1	4
Comunitat Valenciana	0	0	0	0	1	0	1	2	0	1	0	5
Ciudad de Ceuta	0	0	0	0	0	0	0	0	0	1	0	1
Ciudad de Melilla	1	0	0	0	0	0	0	0	0	0	0	1
Varios	0	0	0	0	0	0	0	0	0	0	0	0
Total	1	2	0	0	3	0	61	31	3	58	1	160

Actividad O: Administración pública y defensa; seguridad social obligatoria

	OO.AA. Administrativos	OO.AA. Comerciales	Organismos Autónomos	Entes públicos empresa.	Entes públicos	Agencias	Consorcios	Fundaciones	Otras ISFL	Sociedades Mercantiles	Universidades	Total
Andalucía	6	0	0	9	1	0	106	3	0	12	0	137
Aragón	0	0	4	0	3	0	8	7	0	15	0	37
Principado de Asturias	0	0	2	2	2	0	2	2	0	3	0	13
Illes Balears	2	0	0	1	7	0	1	3	0	2	0	16
Canarias	3	0	0	0	1	0	9	4	1	3	0	21
Cantabria	0	0	4	0	1	1	0	1	0	3	0	10
Castilla y León	0	0	3	0	4	0	1	7	0	2	0	17
Castilla - La Mancha	0	0	2	0	1	0	0	2	0	2	0	7
Cataluña	10	0	0	0	17	0	24	1	0	3	0	55
Extremadura	1	0	0	0	5	0	1	4	0	8	0	19
Galicia	6	0	0	0	9	0	13	5	0	10	0	43
Madrid	4	1	0	0	4	0	3	4	0	6	0	22
Región de Murcia	2	0	2	0	4	0	3	1	0	0	0	12
Comunidad Foral de Navarra	4	0	1	0	0	0	2	2	0	6	0	15
País Vasco	0	0	0	0	0	0	0	0	0	0	0	0
La Rioja	0	0	1	1	1	0	1	3	0	0	0	7
Comunitat Valenciana	2	1	0	0	6	0	5	2	0	4	0	20
Ciudad de Ceuta	3	0	0	0	0	0	0	0	0	1	0	4
Ciudad de Melilla	1	0	0	0	0	0	0	0	0	1	0	2
Varios	0	0	0	0	0	0	1	0	0	0	0	1
Total	44	2	19	13	66	1	180	51	1	81	0	458

Actividad P: Educación													
	OO.AA. Administrativos	OO.AA. Comerciales	Organismos Autónomos	Entes públicos empresa.	Entes públicos	Agencias	Consortios	Fundaciones	Otras ISFL	Sociedades Mercantiles	Universidades	Total	
Andalucía	0	0	0	1	0	0	17	19	1	7	10	55	
Aragón	0	0	1	0	1	0	0	3	0	1	1	7	
Principado de Asturias	0	0	0	0	0	0	0	1	0	0	1	2	
Illes Balears	1	0	0	1	0	0	5	3	0	0	1	11	
Canarias	2	0	0	0	1	0	1	2	0	1	2	9	
Cantabria	0	0	0	0	0	0	1	1	0	2	1	5	
Castilla y León	0	0	0	0	0	0	0	12	0	1	4	17	
Castilla - La Mancha	0	0	0	0	0	0	0	2	0	0	1	3	
Cataluña	4	0	0	0	3	0	25	11	0	4	7	54	
Extremadura	0	0	0	0	2	0	0	2	0	0	1	5	
Galicia	1	0	0	0	2	0	0	3	0	2	3	11	
Madrid	0	0	0	0	1	0	1	12	1	3	6	24	
Región de Murcia	0	0	0	0	0	0	2	4	0	0	2	8	
Comunidad Foral de Navarra	0	0	1	0	0	0	0	4	0	1	1	7	
País Vasco	0	0	0	0	0	0	0	0	0	0	0	0	
La Rioja	0	0	0	0	0	0	0	1	0	0	1	2	
Comunitat Valenciana	2	0	0	0	1	0	0	10	0	2	2	17	
Ciudad de Ceuta	1	0	0	0	0	0	1	0	0	0	0	2	
Ciudad de Melilla	1	0	0	0	0	0	0	0	0	0	0	1	
Varios	0	0	0	0	0	0	1	2	3	0	0	6	
Total	12	0	2	2	11	0	54	92	5	24	44	246	

Actividad Q: Actividades sanitarias y de servicios sociales													
	OO.AA. Administrativos	OO.AA. Comerciales	Organismos Autónomos	Entes públicos empresa.	Entes públicos	Agencias	Consortios	Fundaciones	Otras ISFL	Sociedades Mercantiles	Universidades	Total	
Andalucía	0	0	0	6	0	1	85	13	0	0	0	105	
Aragón	0	0	2	0	2	0	0	1	0	0	0	5	
Principado de Asturias	0	0	2	0	1	0	0	0	0	0	0	3	
Illes Balears	1	0	0	0	4	0	3	6	0	0	0	14	
Canarias	1	1	0	0	1	0	0	2	0	1	0	6	
Cantabria	0	0	2	0	0	0	0	2	0	1	0	5	
Castilla y León	0	0	1	0	0	0	0	3	0	0	0	4	
Castilla - La Mancha	0	0	1	0	0	0	0	3	0	0	0	4	
Cataluña	3	0	0	0	12	0	30	8	1	14	0	68	
Extremadura	3	0	0	0	0	0	1	1	0	1	0	6	
Galicia	1	0	0	0	4	0	1	2	0	0	0	8	
Madrid	2	0	0	0	13	0	0	11	0	0	0	26	
Región de Murcia	1	0	0	0	1	0	0	3	0	1	0	6	
Comunidad Foral de Navarra	2	0	0	0	0	0	0	2	0	0	0	4	
País Vasco	0	0	0	0	0	0	0	0	0	0	0	0	
La Rioja	0	0	2	1	0	0	0	3	0	0	0	6	
Comunitat Valenciana	2	0	0	0	1	0	3	5	0	2	0	13	
Ciudad de Ceuta	0	0	0	0	0	0	0	0	0	0	0	0	
Ciudad de Melilla	0	0	0	0	0	0	0	0	0	0	0	0	
Varios	0	0	0	0	0	0	0	0	0	0	0	0	
Total	16	1	10	7	39	1	123	65	1	20	0	283	

Actividad R: Actividades artísticas, recreativas y de entretenimiento

	OO.AA. Administrativos	OO.AA. Comerciales	Organismos Autónomos	Entes públicos empresa.	Entes públicos	Agencias	Consorcios	Fundaciones	Otras ISFL	Sociedades Mercantiles	Universidades	Total
Andalucía	2	0	0	2	0	0	9	10	1	8	0	32
Aragón	0	0	0	0	0	0	1	4	0	7	0	12
Principado de Asturias	0	0	2	0	1	0	3	5	0	2	0	13
Illes Balears	0	0	0	0	2	0	13	8	0	0	0	23
Canarias	0	0	0	0	0	0	0	1	0	5	0	6
Cantabria	0	0	0	0	0	0	3	1	0	4	0	8
Castilla y León	0	0	0	0	0	0	4	5	0	0	0	9
Castilla - La Mancha	0	0	0	0	0	0	4	3	0	1	0	8
Cataluña	9	1	0	0	1	0	28	2	0	3	0	44
Extremadura	1	0	0	0	0	0	10	5	0	0	0	16
Galicia	0	0	0	0	0	1	2	4	0	2	0	9
Madrid	1	0	0	0	0	0	3	3	0	0	0	7
Región de Murcia	0	0	0	0	0	0	7	2	1	4	0	14
Comunidad Foral de Navarra	1	0	0	0	0	0	0	4	0	3	0	8
País Vasco	0	0	0	0	0	0	0	0	0	0	0	0
La Rioja	0	0	0	0	0	0	0	1	0	1	0	2
Comunitat Valenciana	0	0	0	0	5	0	4	10	0	3	0	22
Ciudad de Ceuta	1	0	0	0	0	0	0	0	0	0	0	1
Ciudad de Melilla	1	0	0	0	0	0	0	0	0	0	0	1
Varios	0	0	0	0	0	0	2	1	0	0	0	3
Total	16	1	2	2	9	1	93	69	2	43	0	238

Actividad S: Otros servicios

	OO.AA. Administrativos	OO.AA. Comerciales	Organismos Autónomos	Entes públicos empresa.	Entes públicos	Agencias	Consorcios	Fundaciones	Otras ISFL	Sociedades Mercantiles	Universidades	Total
Andalucía	2	0	0	0	0	0	88	12	0	0	0	102
Aragón	0	0	2	0	1	0	3	4	0	0	0	10
Principado de Asturias	0	0	1	0	0	0	0	0	0	1	0	2
Illes Balears	1	0	0	0	0	0	8	3	0	0	0	12
Canarias	1	0	0	0	0	0	0	5	0	0	0	6
Cantabria	0	0	0	0	0	0	0	3	0	0	0	3
Castilla y León	0	0	1	0	1	0	2	12	0	0	0	16
Castilla - La Mancha	0	0	1	0	1	0	1	2	0	0	0	5
Cataluña	1	0	0	0	3	0	10	8	0	0	0	22
Extremadura	1	0	1	0	0	0	3	1	0	0	0	6
Galicia	0	0	0	0	0	0	2	4	0	1	0	7
Madrid	0	0	0	0	0	0	5	2	0	0	0	7
Región de Murcia	0	0	0	0	0	0	3	2	0	0	0	5
Comunidad Foral de Navarra	2	0	0	0	0	0	0	0	0	0	0	2
País Vasco	0	0	0	0	0	0	0	0	0	0	0	0
La Rioja	0	0	1	0	1	0	0	1	0	0	0	3
Comunitat Valenciana	0	1	0	0	0	0	0	2	0	0	0	3
Ciudad de Ceuta	0	0	0	0	0	0	0	0	0	0	0	0
Ciudad de Melilla	0	0	0	0	0	0	0	0	0	0	0	0
Varios	0	0	0	0	0	0	2	4	2	0	0	8
Total	8	1	7	0	7	0	127	65	2	2	0	219

Actividad U: Actividades de organizaciones y organismos extraterritoriales												
	OO.AA. Administrativos	OO.AA. Comerciales	Organismos Autónomos	Entes públicos empresa.	Entes públicos	Agencias	Consortios	Fundaciones	Otras ISFL	Sociedades Mercantiles	Universidades	Total
Andalucía	0	0	0	0	0	0	0	1	0	0	0	1
Aragón	0	0	0	0	0	0	0	0	0	0	0	0
Principado de Asturias	0	0	0	0	0	0	0	0	0	0	0	0
Illes Balears	0	0	0	0	0	0	1	0	0	0	0	1
Canarias	0	0	0	0	0	0	0	0	0	0	0	0
Cantabria	0	0	0	0	0	0	0	0	0	0	0	0
Castilla y León	0	0	0	0	0	0	0	0	0	0	0	0
Castilla - La Mancha	0	0	0	0	0	0	0	0	0	0	0	0
Cataluña	0	0	0	0	0	0	0	0	0	0	0	0
Extremadura	0	0	0	0	0	0	0	0	0	0	0	0
Galicia	0	0	0	0	0	0	0	0	0	0	0	0
Madrid	0	0	0	0	0	0	0	0	0	0	0	0
Región de Murcia	0	0	0	0	0	0	0	0	0	0	0	0
Comunidad Foral de Navarra	0	0	0	0	0	0	0	0	0	0	0	0
País Vasco	0	0	0	0	0	0	0	0	0	0	0	0
La Rioja	0	0	0	0	0	0	0	0	0	0	0	0
Comunitat Valenciana	0	0	0	0	0	0	0	0	0	0	0	0
Ciudad de Ceuta	0	0	0	0	0	0	0	0	0	0	0	0
Ciudad de Melilla	0	0	0	0	0	0	0	0	0	0	0	0
Varios	0	0	0	0	0	0	0	0	0	0	0	0
Total	0	0	0	0	0	0	1	1	0	0	0	2

Anexo 4 Estructura de dominio de las sociedades mercantiles integradas en el inventario de entes dependientes de las CC.AA.

Participaciones directas e indirectas

En el presente anexo se integra la estructura de dominio de las sociedades mercantiles inventariadas, según la información puesta a disposición por parte de las Comunidades Autónomas, vigente a 1 de enero de 2013. Estas estructuras gráficas, junto con la participación nominal incluida en el [anexo 1](#) y el análisis realizado en el capítulo 5 sobre el grado de participación en las sociedades mercantiles pretenden ofrecer una visión completa y clara del sector público empresarial dependiente de las Comunidades Autónomas y las Ciudades con Estatuto de Autonomía. Esta información permite comprender mejor la gestión pública realizada a través de las sociedades mercantiles al tiempo que nos aproxima de una forma más visual al entramado de participaciones directas e indirectas que la Comunidad Autónoma y los entes que la integran disponen sobre las sociedades mercantiles inventariadas.

Antes de mostrar las estructuras de dominio, se deben realizar algunas precisiones. En primer lugar, la información que se presenta corresponde a las participaciones que la Comunidad Autónoma dispone en el capital social de las sociedades bien directamente, a través de la Administración General u otros entes matrices públicos de estructura no asociativa, bien indirectamente, a través de entes de estructura asociativa como los consorcios, las fundaciones u otras sociedades mercantiles. En consecuencia, a pesar de tratarse de un análisis de las sociedades mercantiles, los gráficos incluyen consorcios y fundaciones en los casos en que las Comunidades Autónomas participan indirectamente en sociedades mercantiles a través de estos entes. En segundo lugar, es necesario aclarar que en ocasiones la Comunidad Autónoma participa de forma directa a través de varios entes matrices públicos, e incluso de forma directa e indirecta en una misma sociedad. En estos casos, se ha optado por mostrar el detalle de los porcentajes de participación directos que sobre la sociedad en cuestión disponen los

entes inventariados que componen su accionariado, mientras que en la sociedad participada aparece el porcentaje total de participación de la Comunidad Autónoma, ya sea directo o indirecto. Por último, se debe tener en cuenta que para 26 sociedades no se dispone de información sobre la composición de su accionariado, por lo que se ha decidido incluirlas colgando directamente de la Comunidad Autónoma (con 14 sociedades sin información) y de la Ciudad con Estatuto de Autonomía (con 12 sociedades sin información, si bien en 4 de ellas se indica el porcentaje que de forma indirecta posee la Ciudad Autónoma a través de una entidad intermedia). Para estas sociedades consta en lugar del porcentaje de participación entre corchetes, el literal n.d. (no disponible).

Andalucía. Gráfico 1 de 6

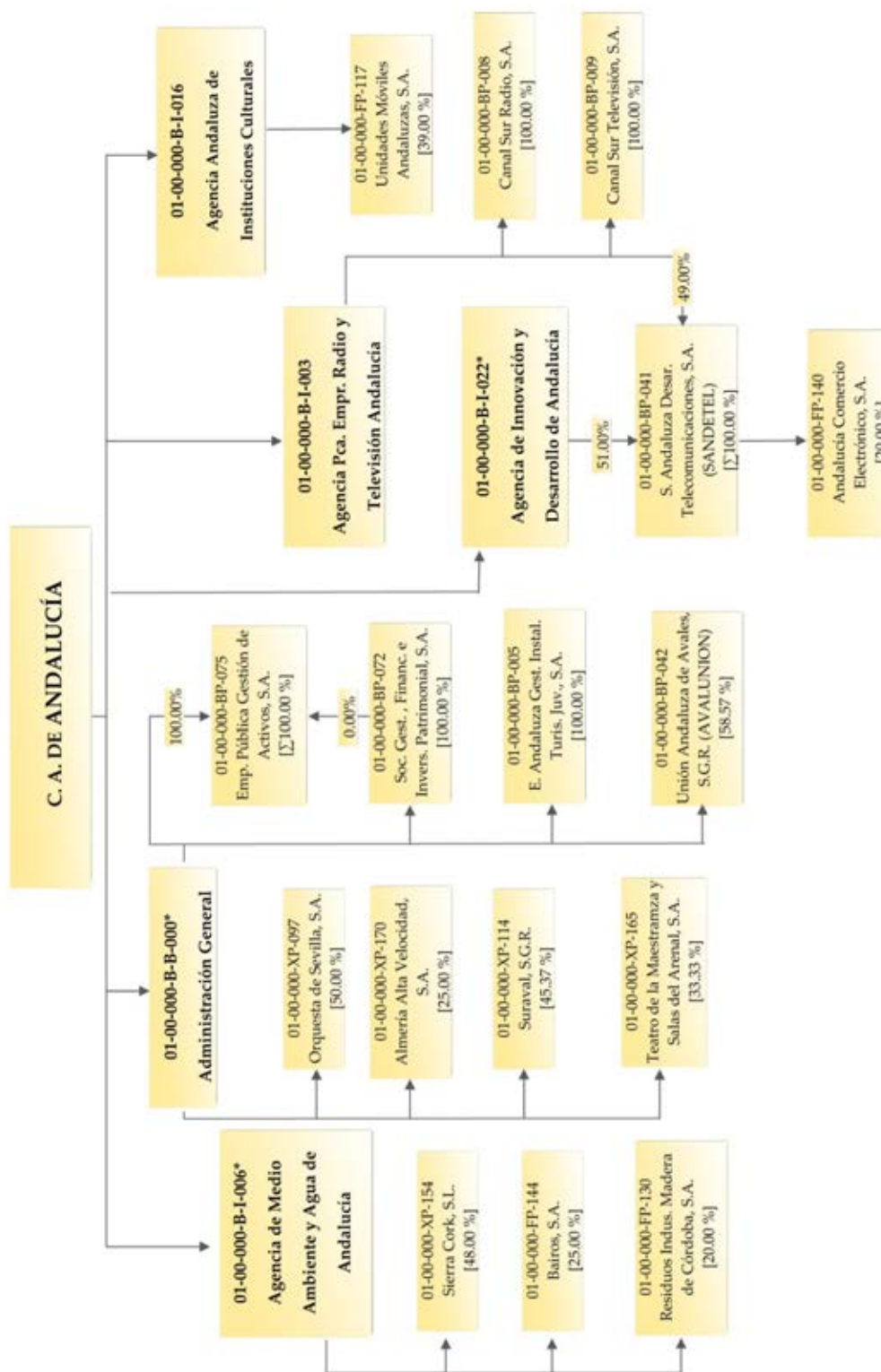

(*) Aparece en varias páginas de la estructura gráfica.

Andalucía. Gráfico 2 de 6

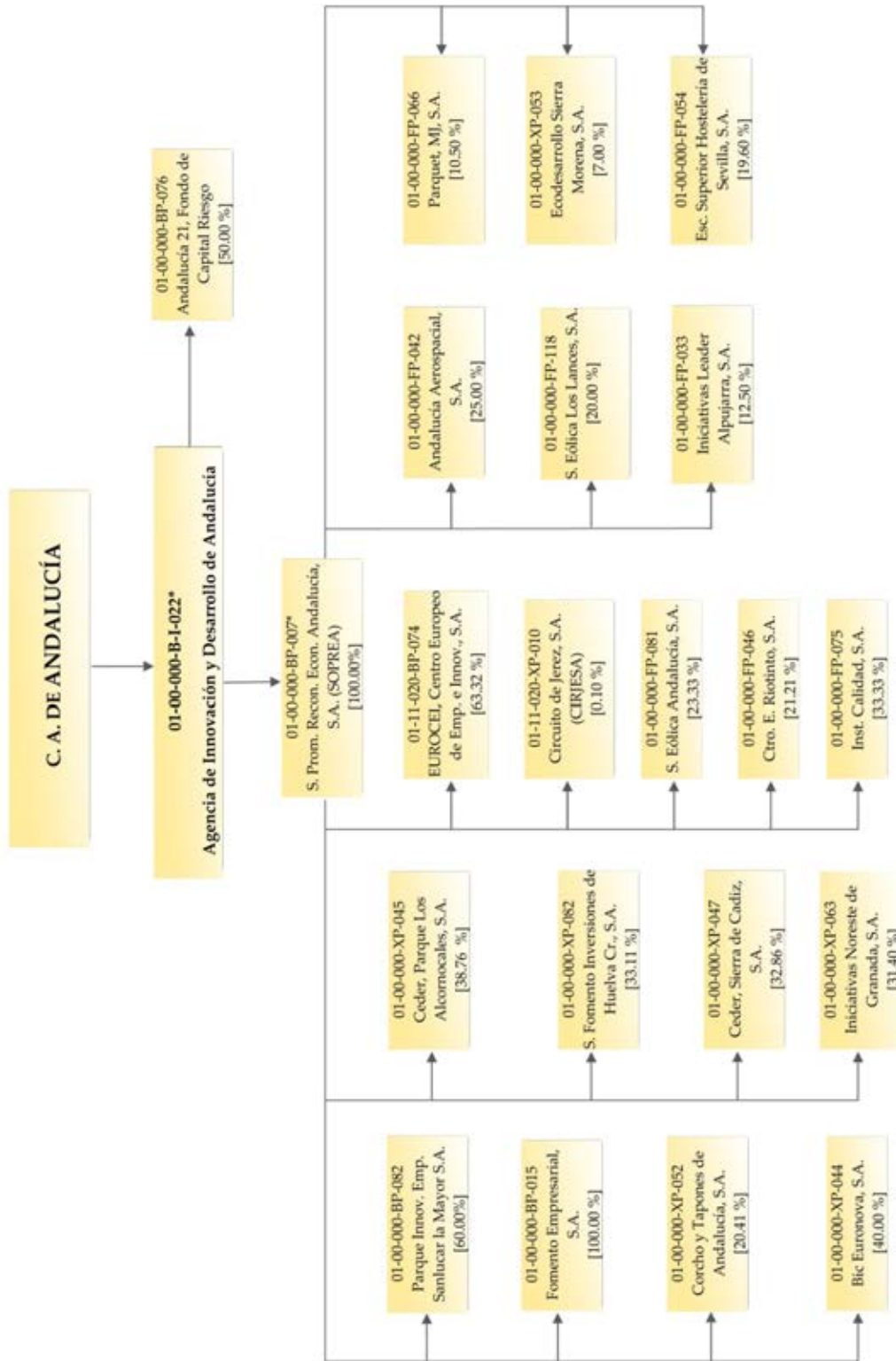

(*) Aparece en varias páginas de la estructura gráfica.

Andalucía. Gráfico 3 de 6

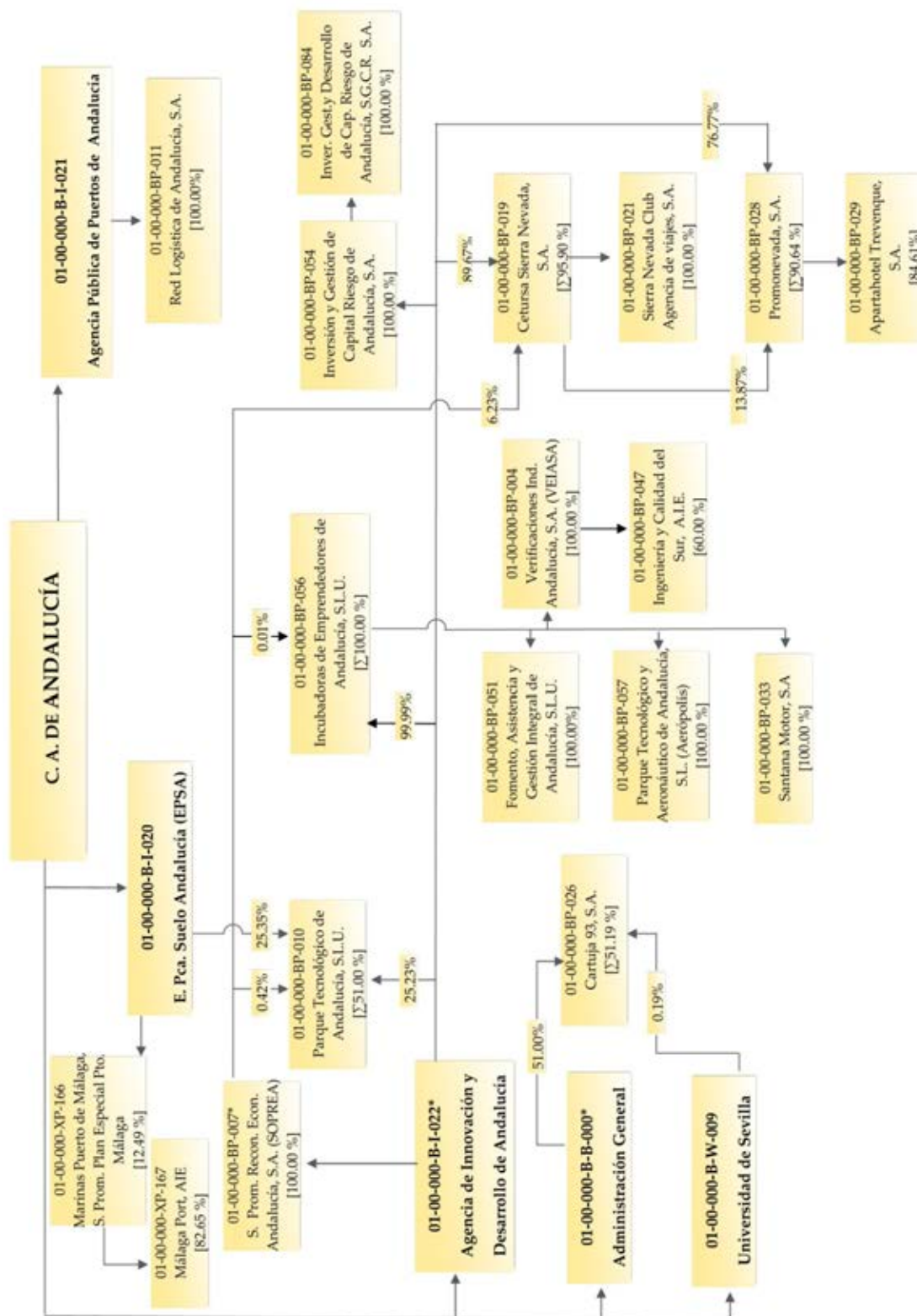

(*) Aparece en varias páginas de la estructura gráfica.

Andalucía. Gráfico 5 de 6

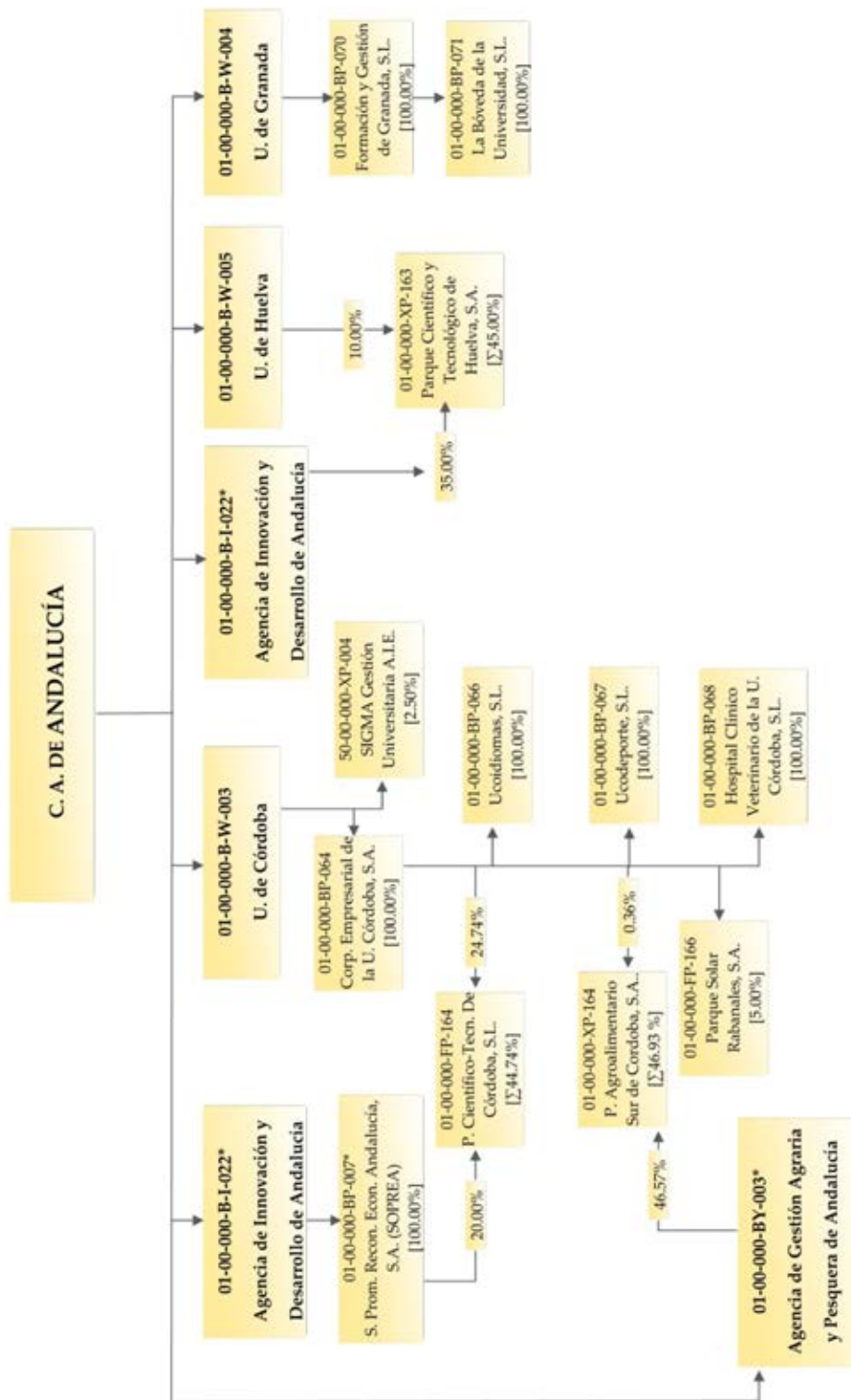

(*) Aparece en varias páginas de la estructura gráfica.

Andalucía. Gráfico 6 de 6

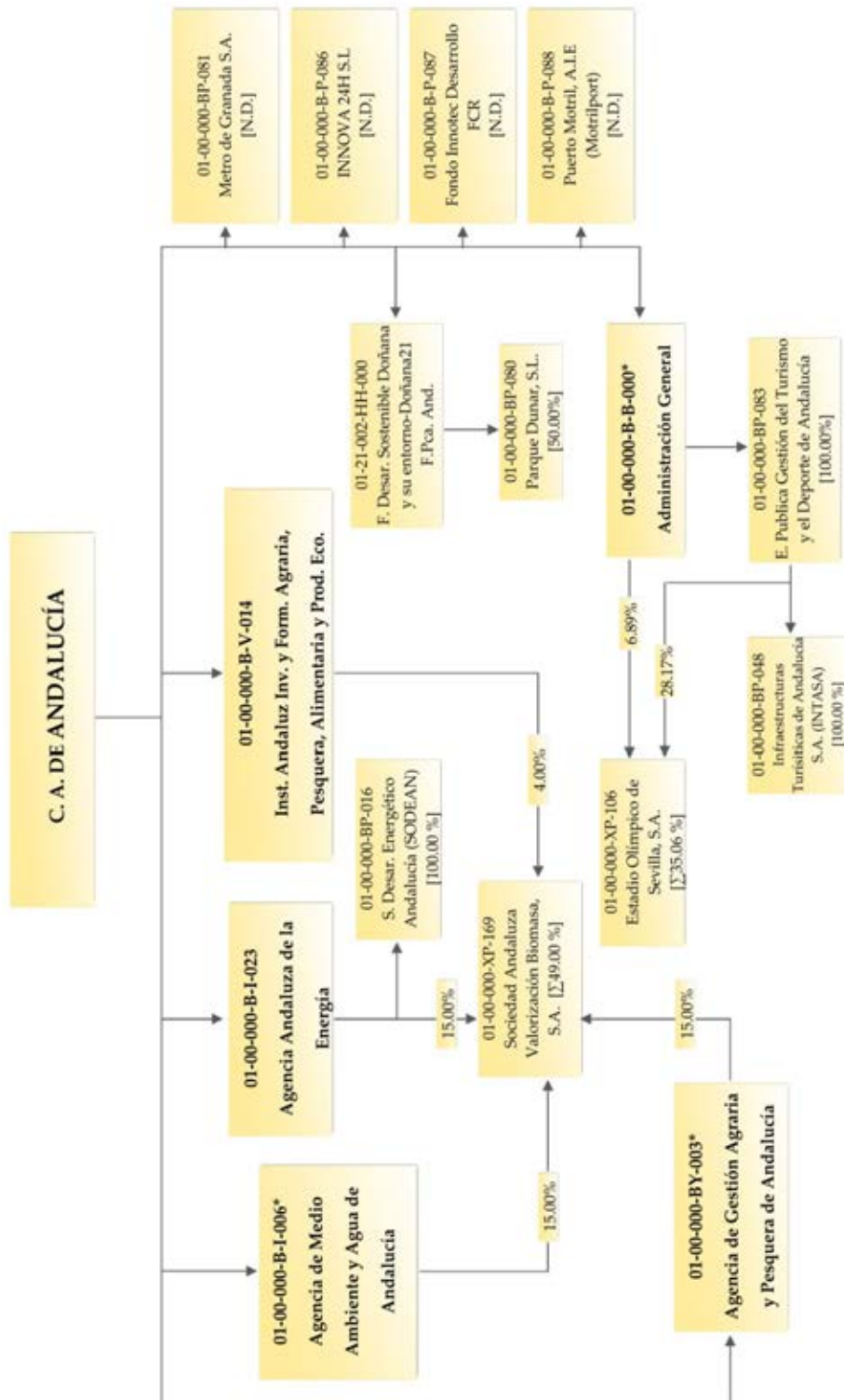

(*) Aparece en varias páginas de la estructura gráfica.

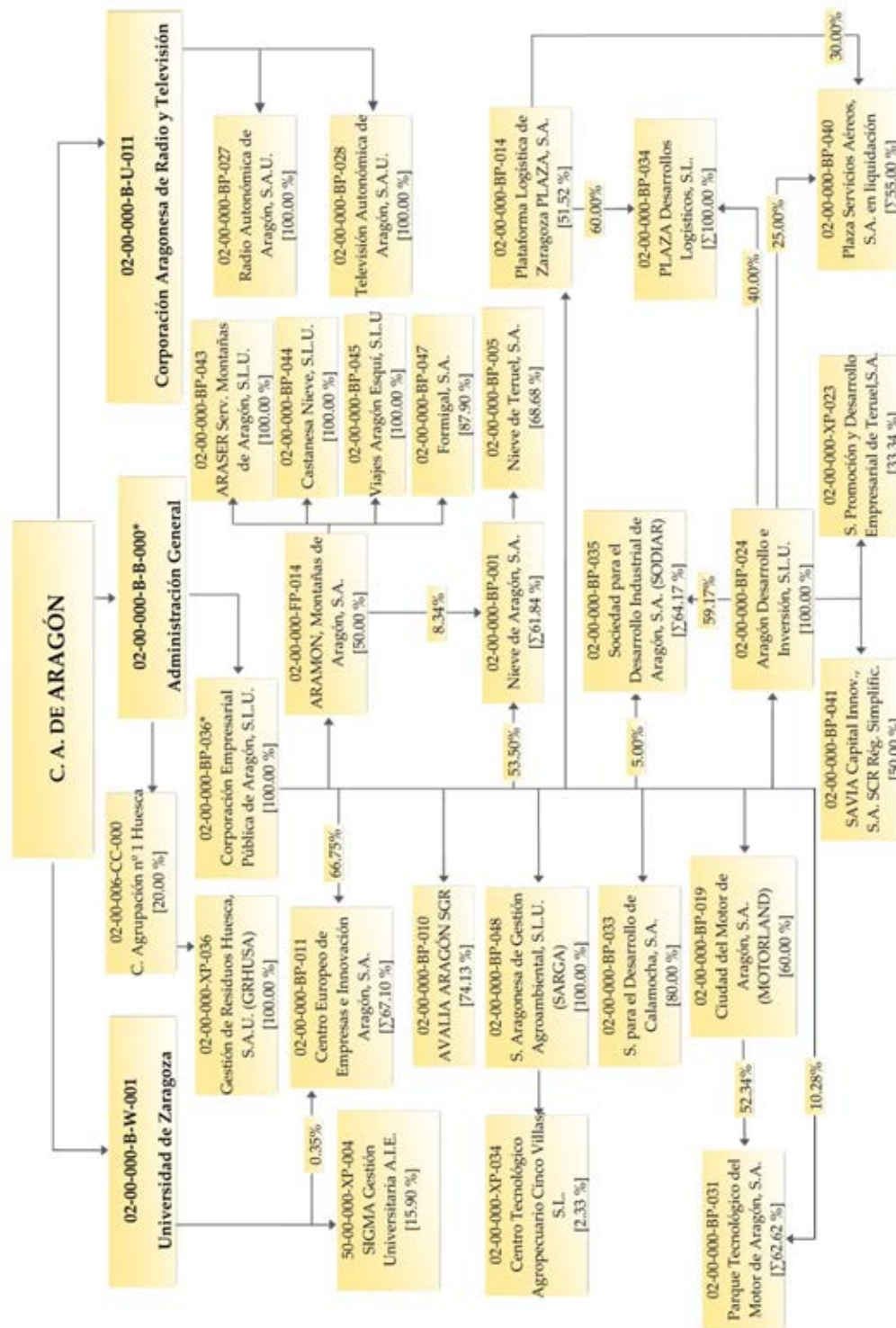

(*) Aparece en varias páginas de la estructura gráfica.

Principado de Asturias. Gráfico 1 de 2

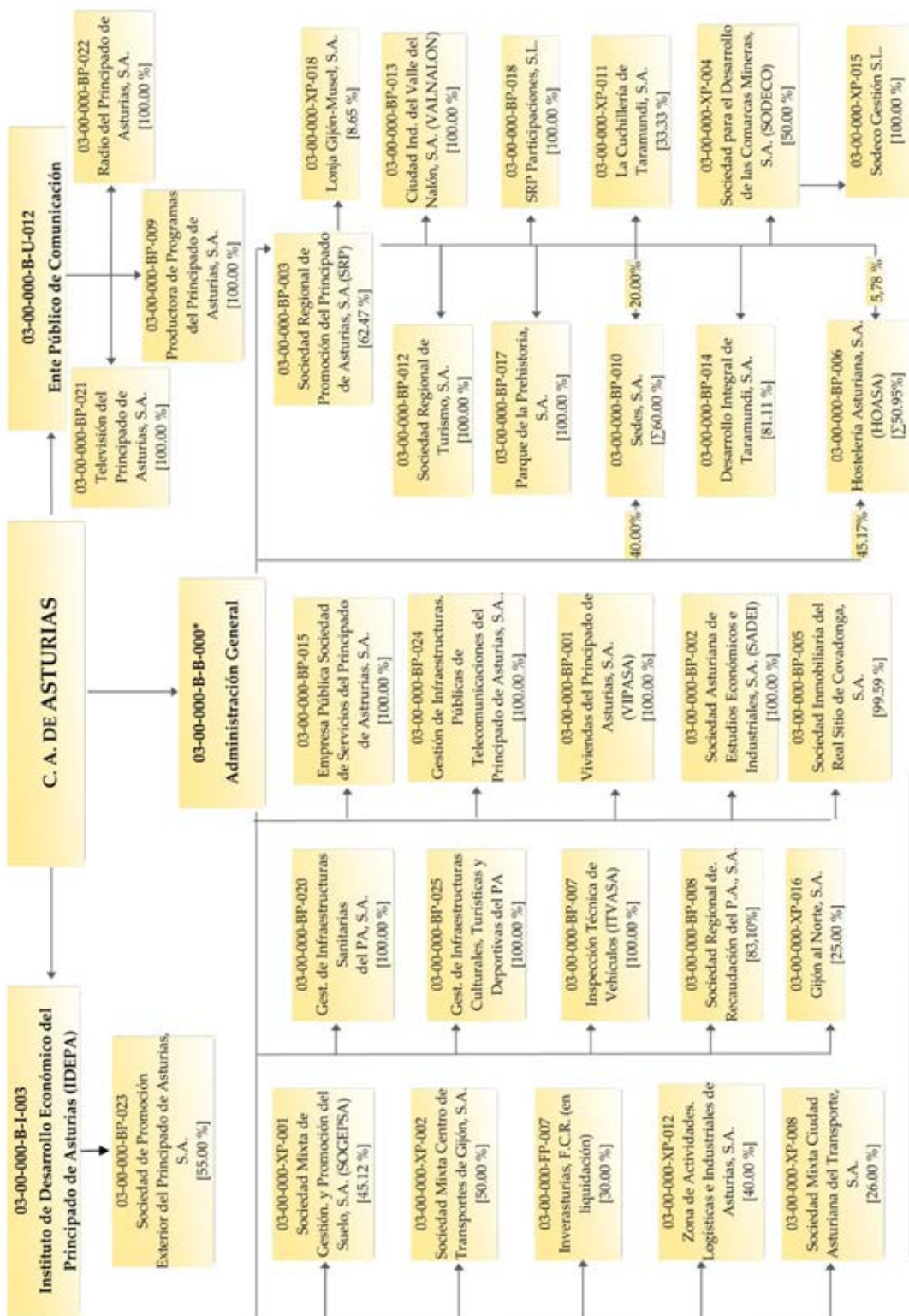

(*) La Administración General aparece en varias páginas de la estructura gráfica.

Principado de Asturias. Gráfico 2 de 2

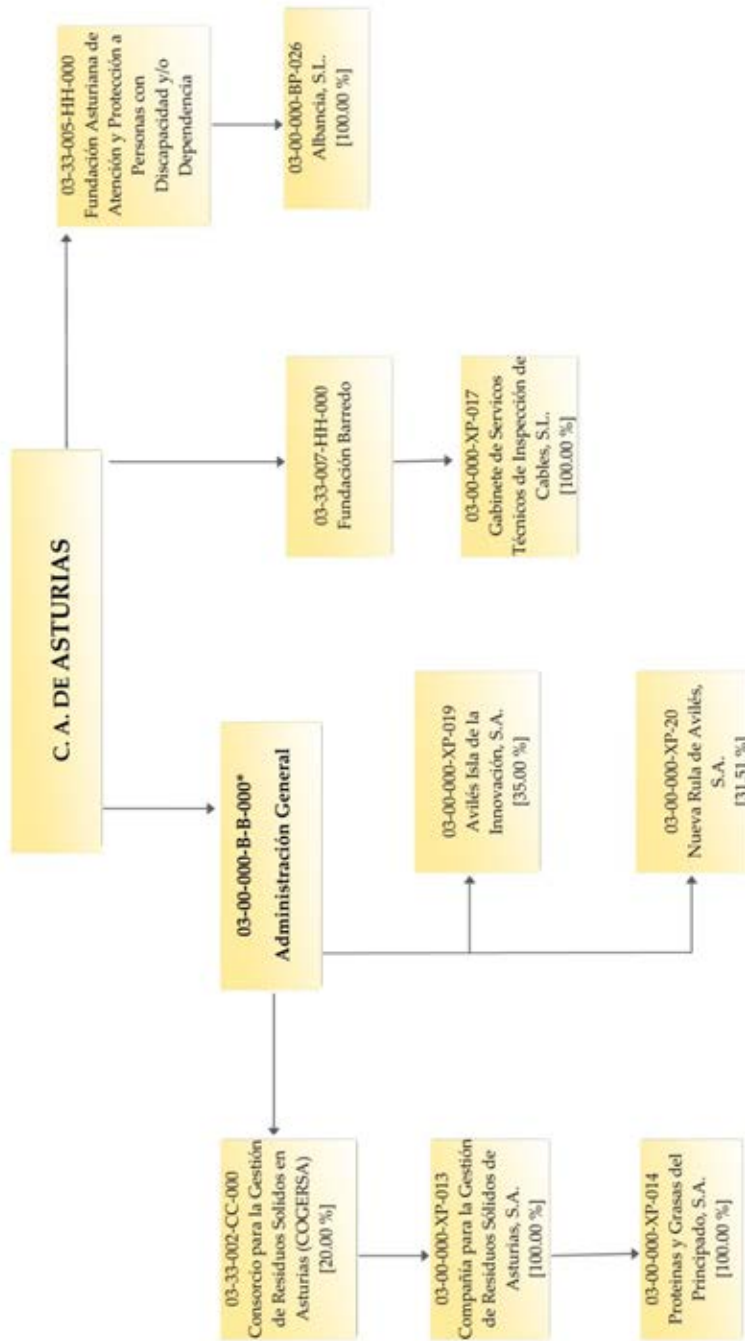

(*) La Administración General aparece en varias páginas de la estructura gráfica.

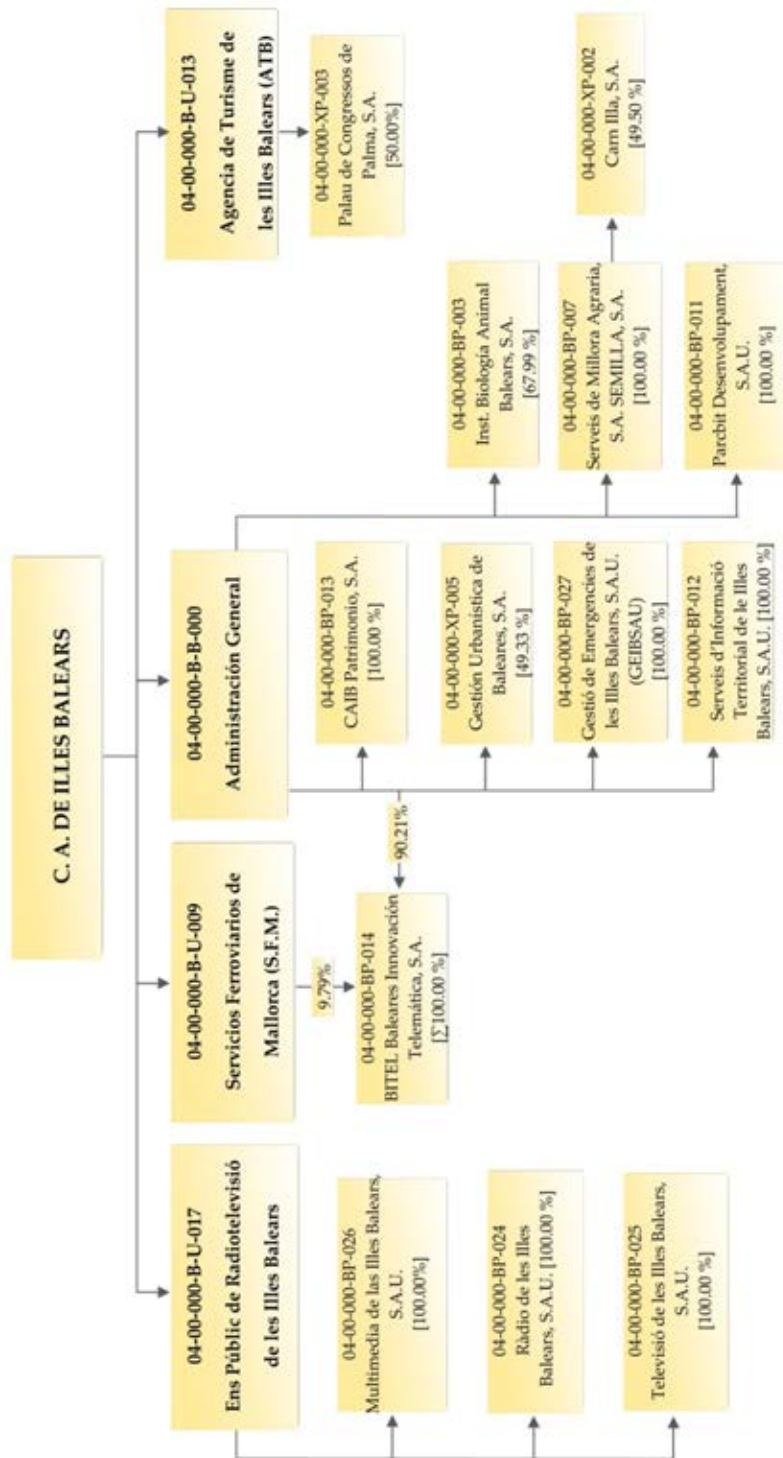

Canarias. Gráfico 1 de 2

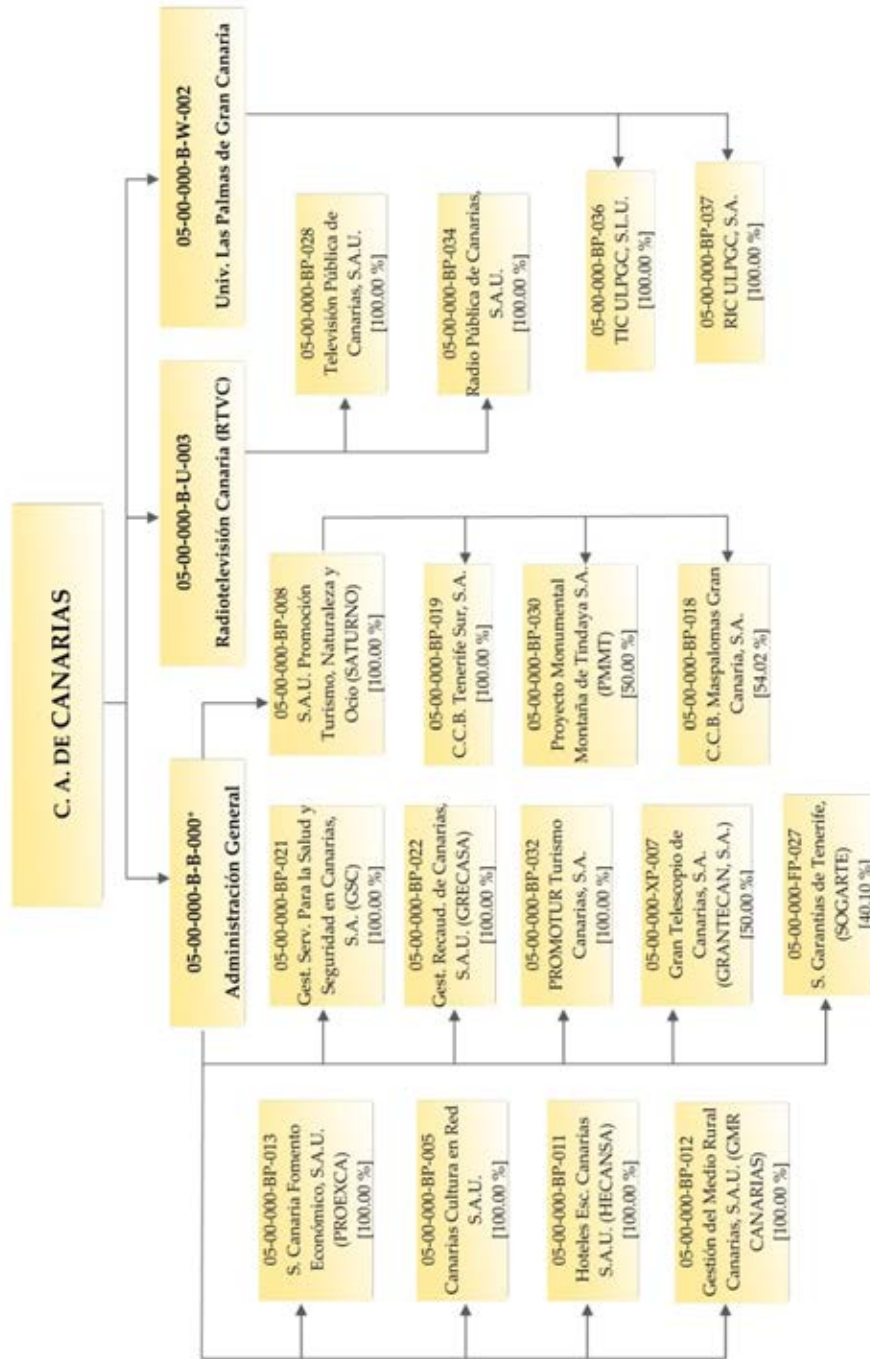

(*) Aparece en varias páginas de la estructura gráfica.

Canarias. Gráfico 2 de 2

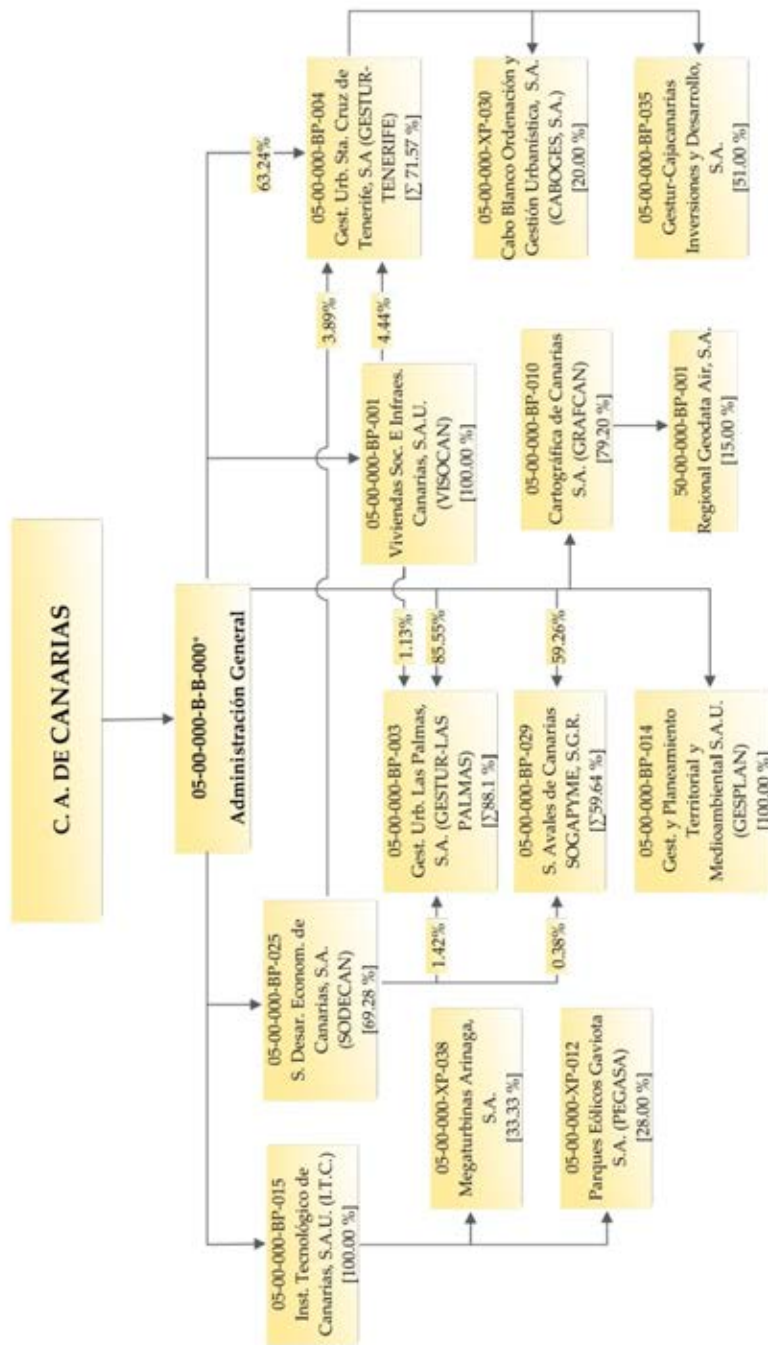

(*) Aparece en varias páginas de la estructura gráfica.

Cantabria. Gráfico 1 de 2

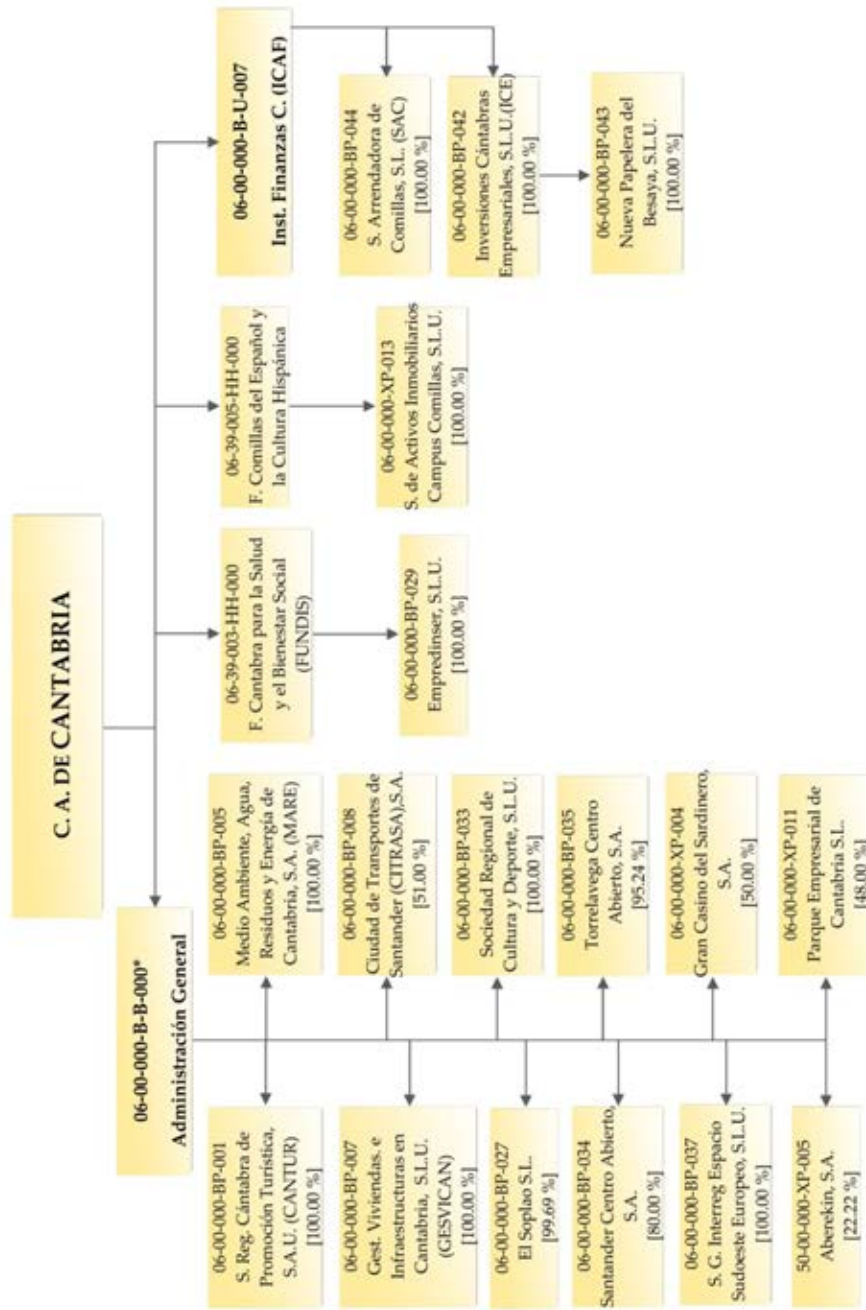

(*) La Administración General aparece en varias páginas de la estructura gráfica.

Cantabria. Gráfico 2 de 2

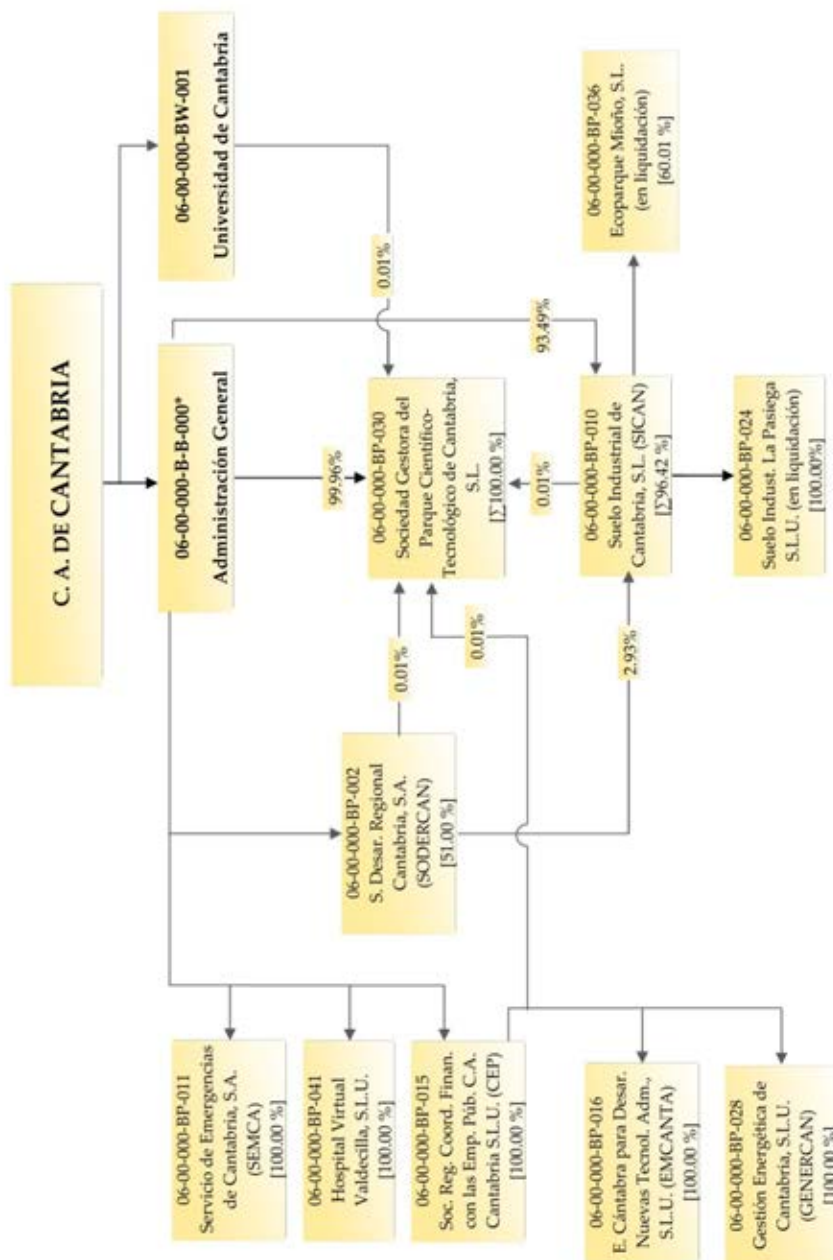

(*) La Administración General aparece en varias páginas de la estructura gráfica.

Castilla y León. Gráfico 1 de 2

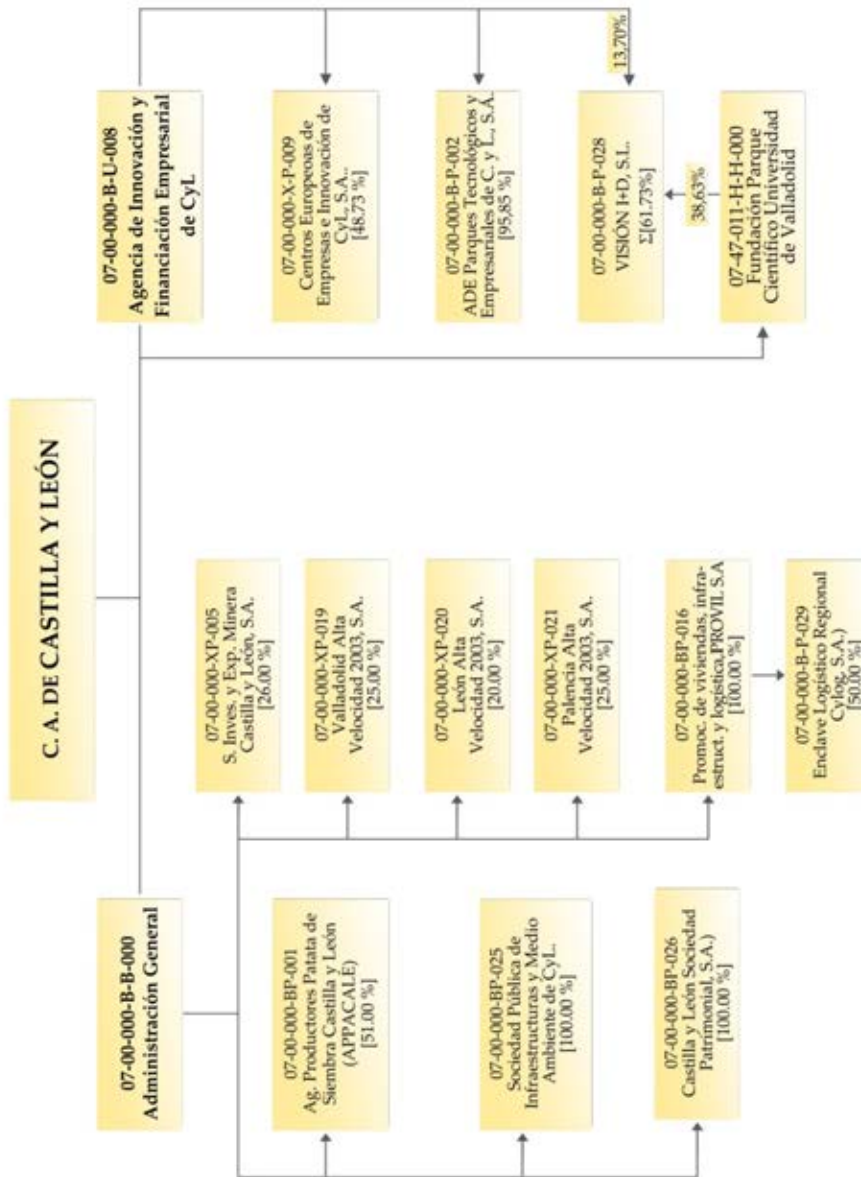

Castilla y León. Gráfico 2 de 2

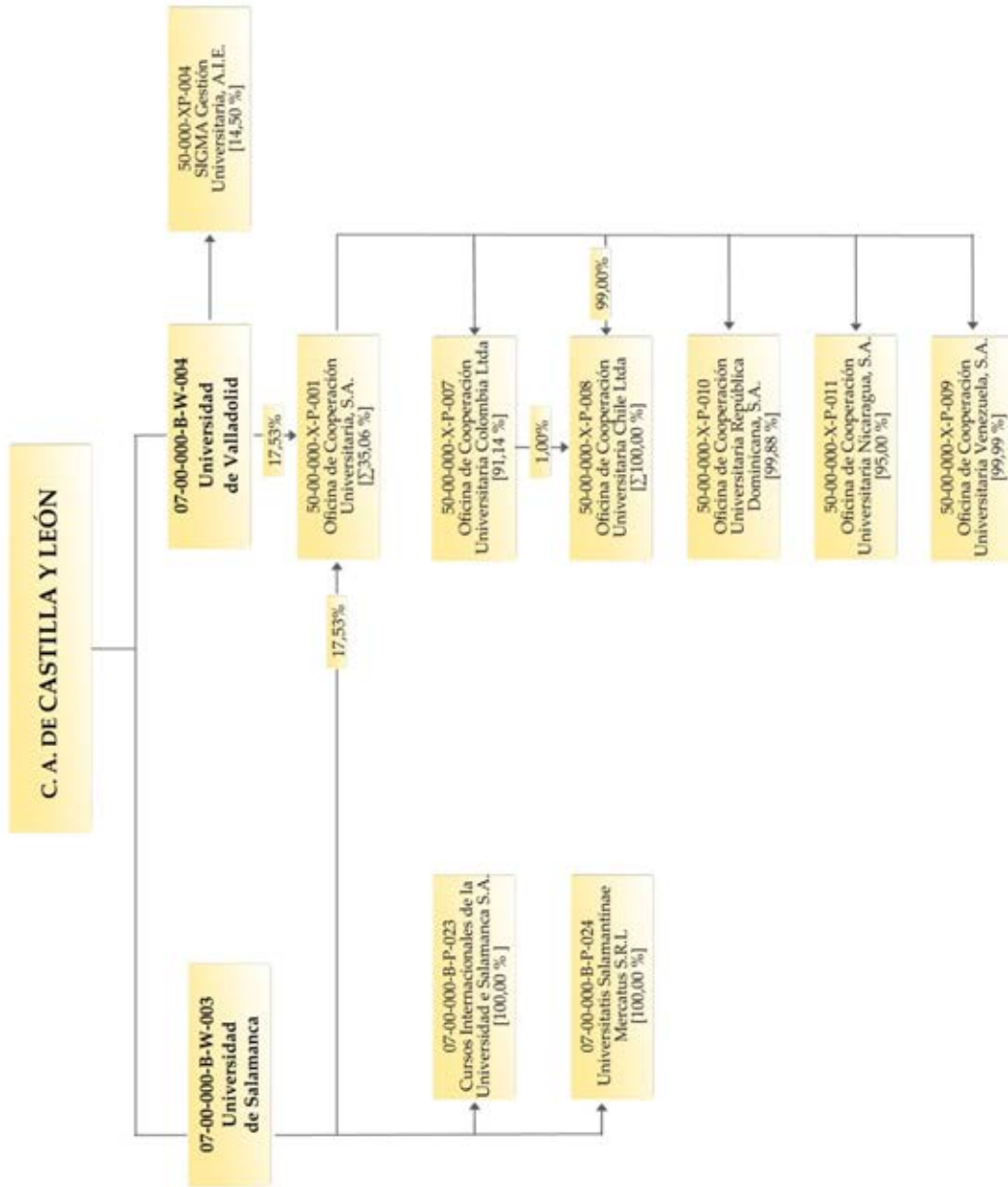

Castilla-La Mancha. Gráfico 1 de 2

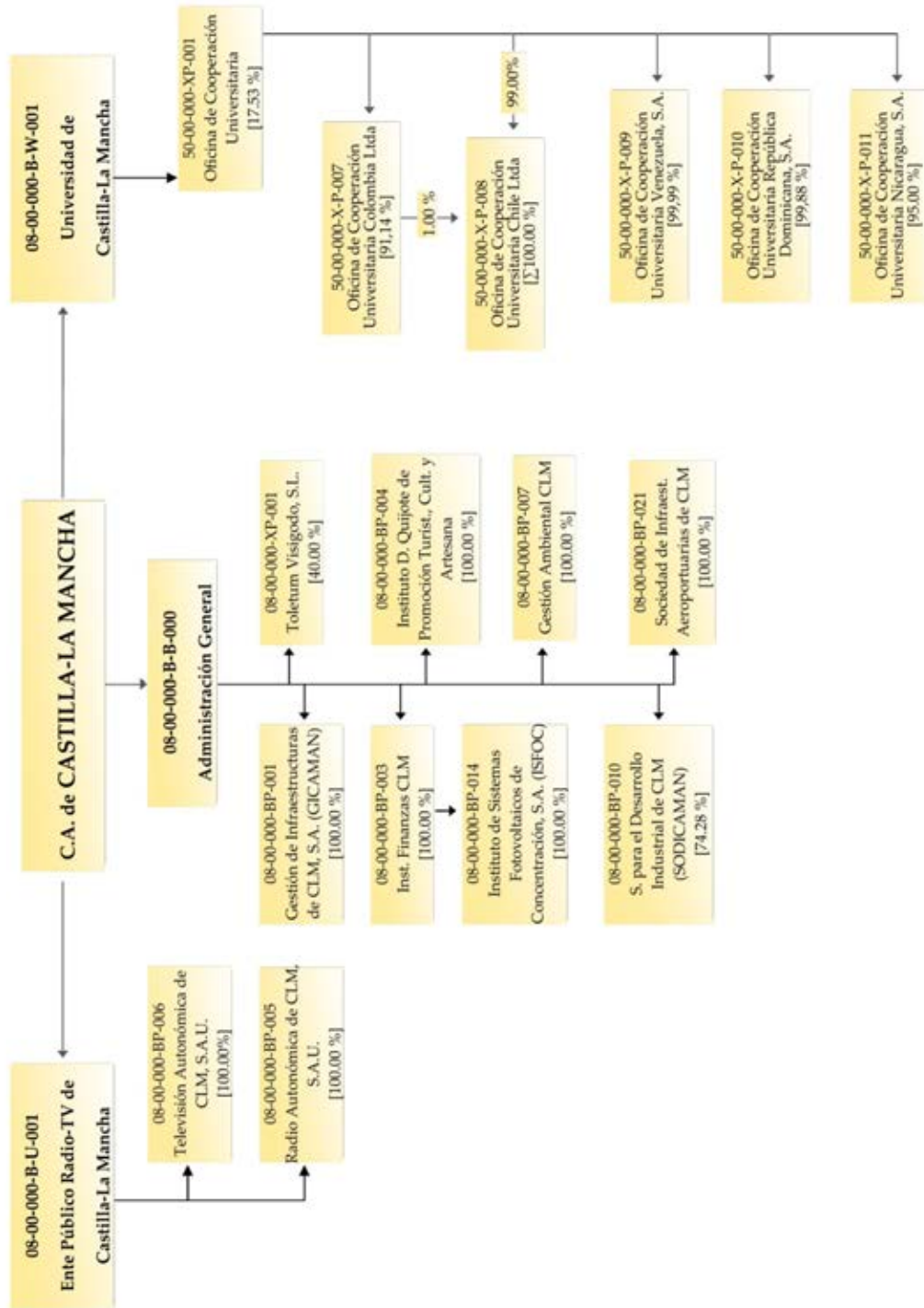

Castilla-La Mancha. Gráfico 2 de 2

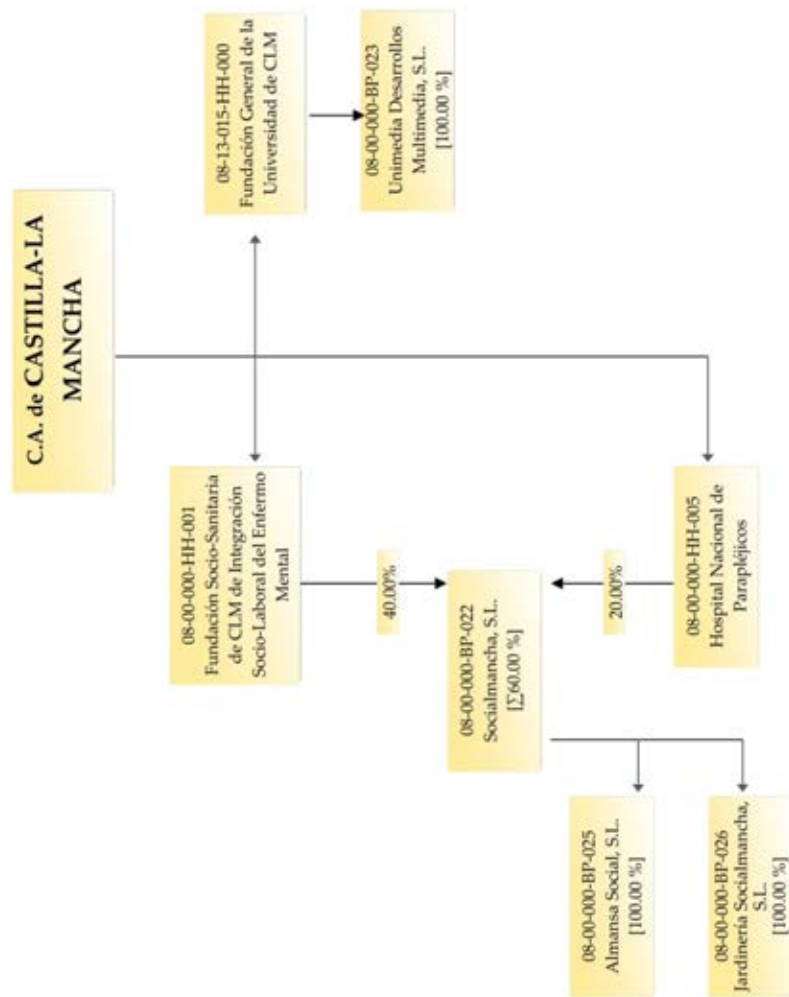

Cataluña. Gráfico 1 de 7

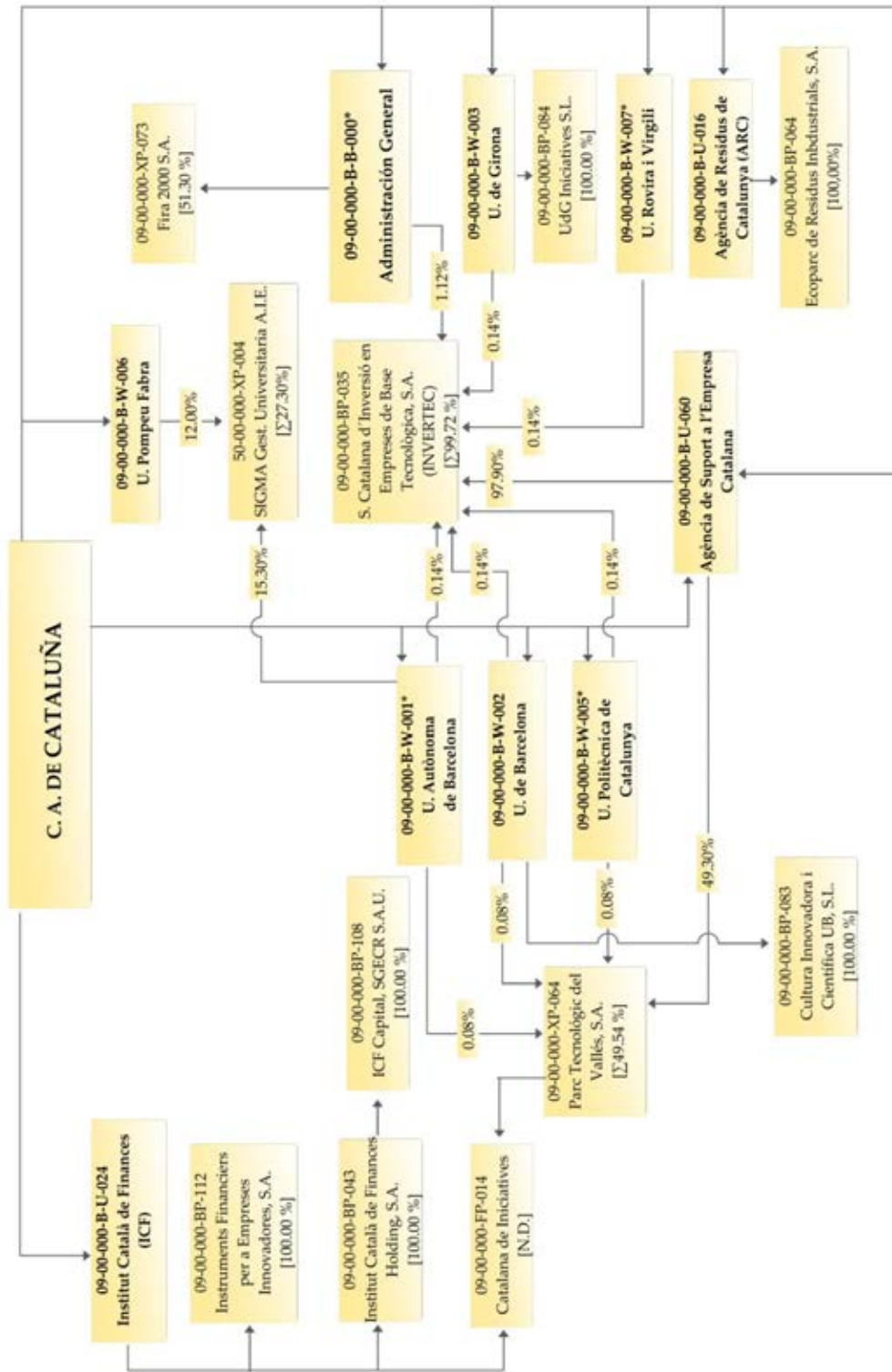

(*) Aparece en varias páginas de la estructura gráfica.

Cataluña. Gráfico 3 de 7

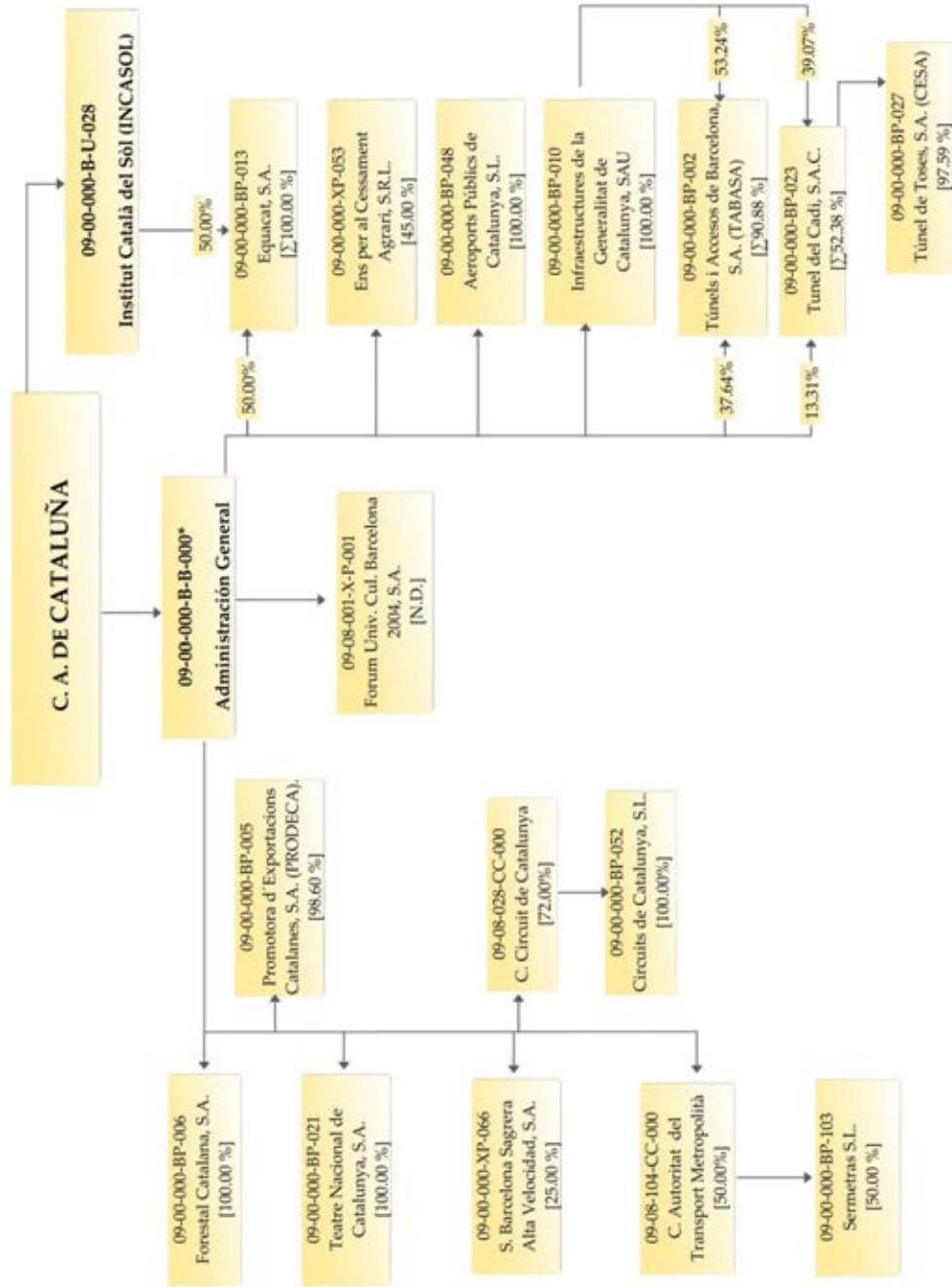

(*) Aparece en varias páginas de la estructura gráfica.

Cataluña. Gráfico 4 de 7

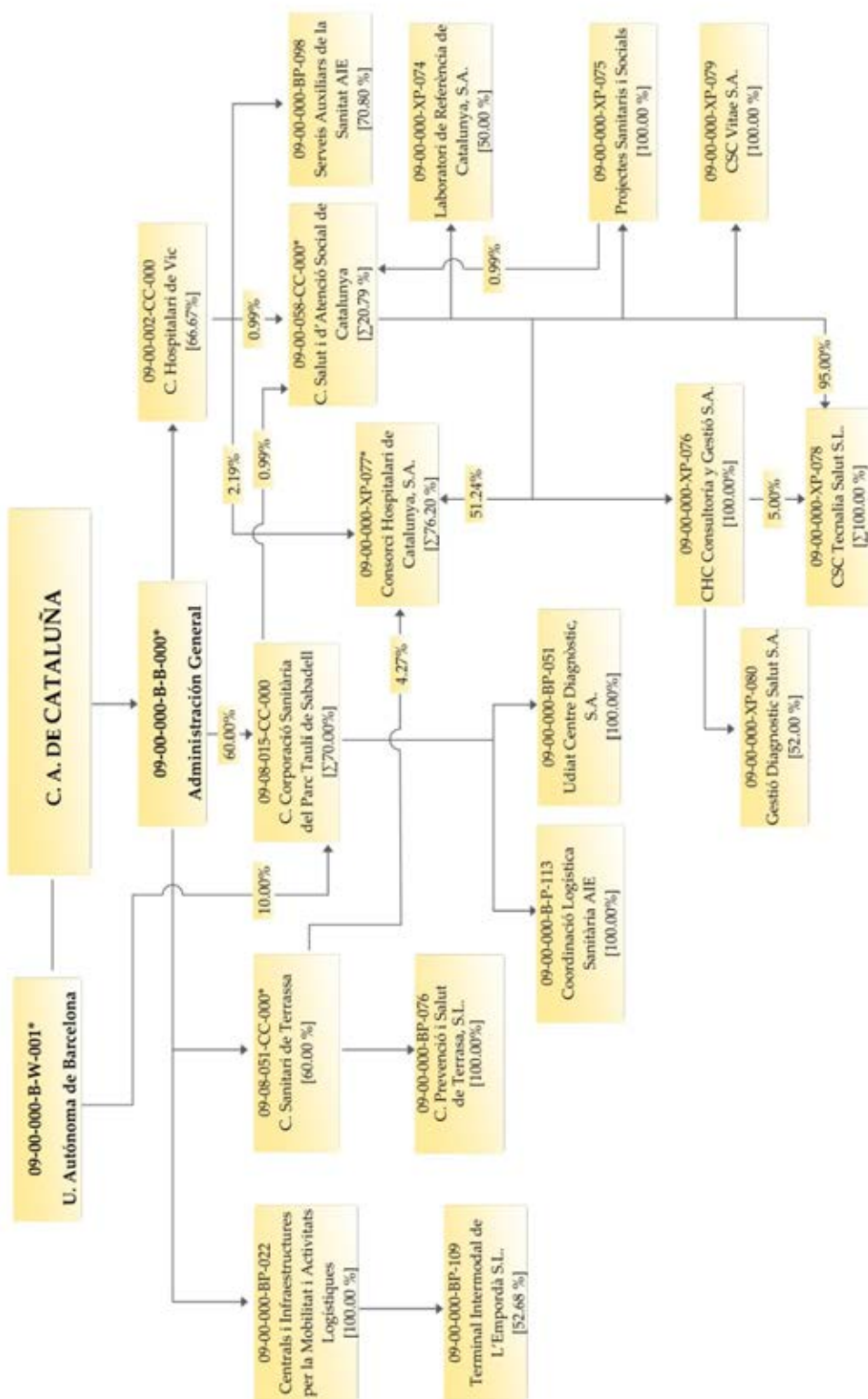

(*) Apareix en diverses pàgines de la estructura gràfica.

Cataluña. Gráfico 5 de 7

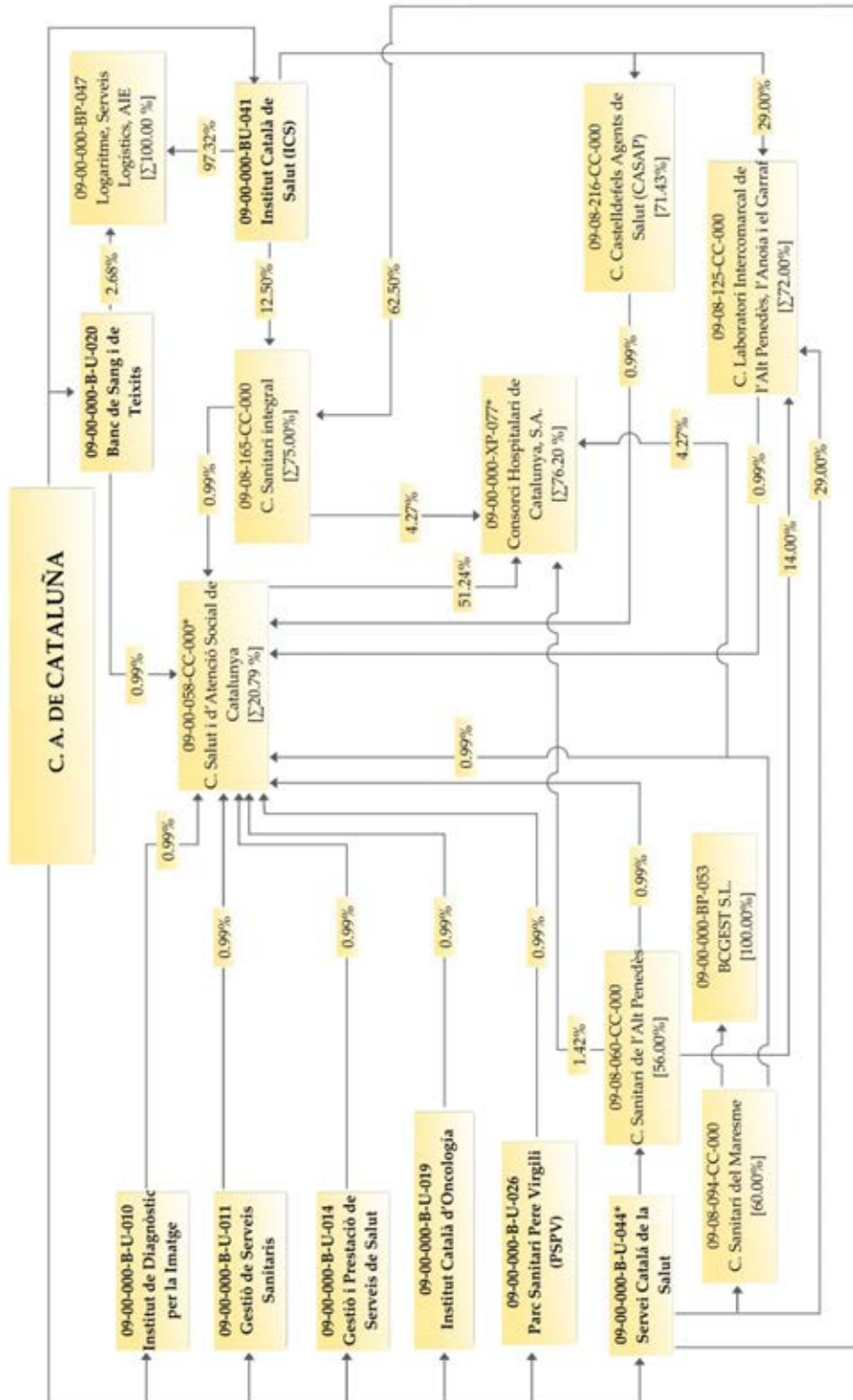

(*) Aparece en varias páginas de la estructura gráfica.

Cataluña. Gráfico 6 de 7

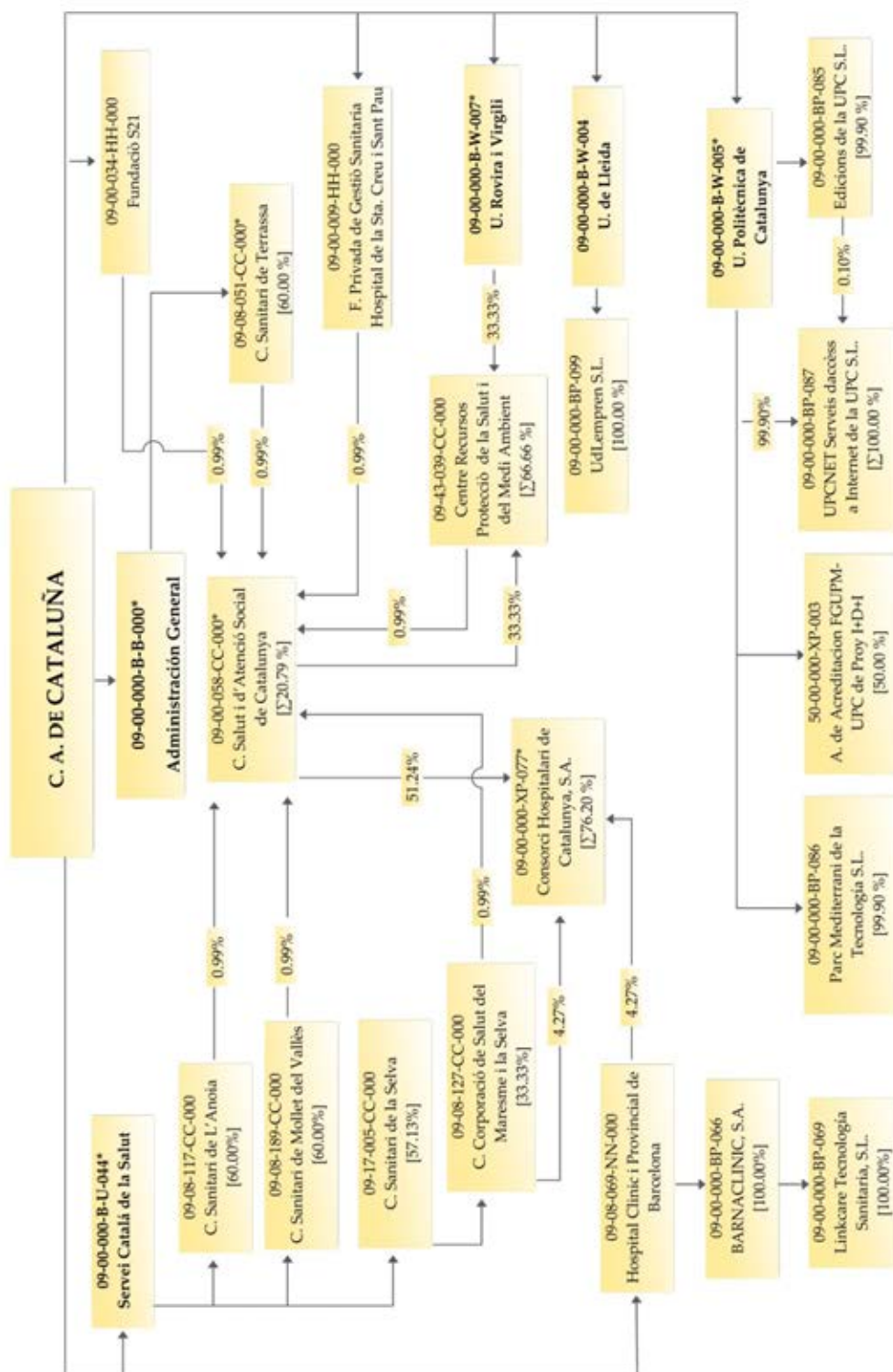

(*) Aparece en varias páginas de la estructura gráfica.

Cataluña. Gráfico 7 de 7

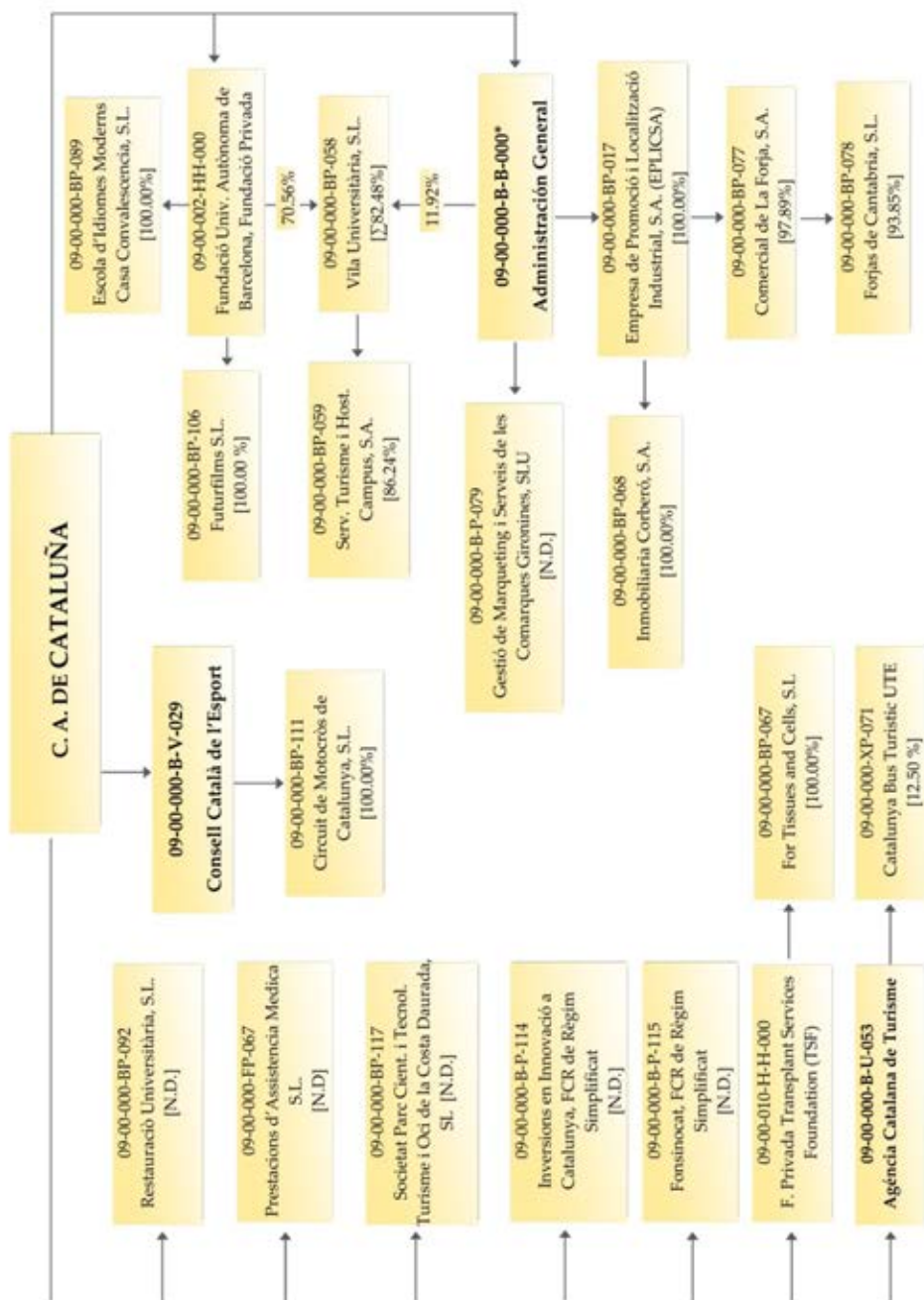

(*) Aparece en varias páginas de la estructura gráfica.

Galicia. Gráfico 1 de 2

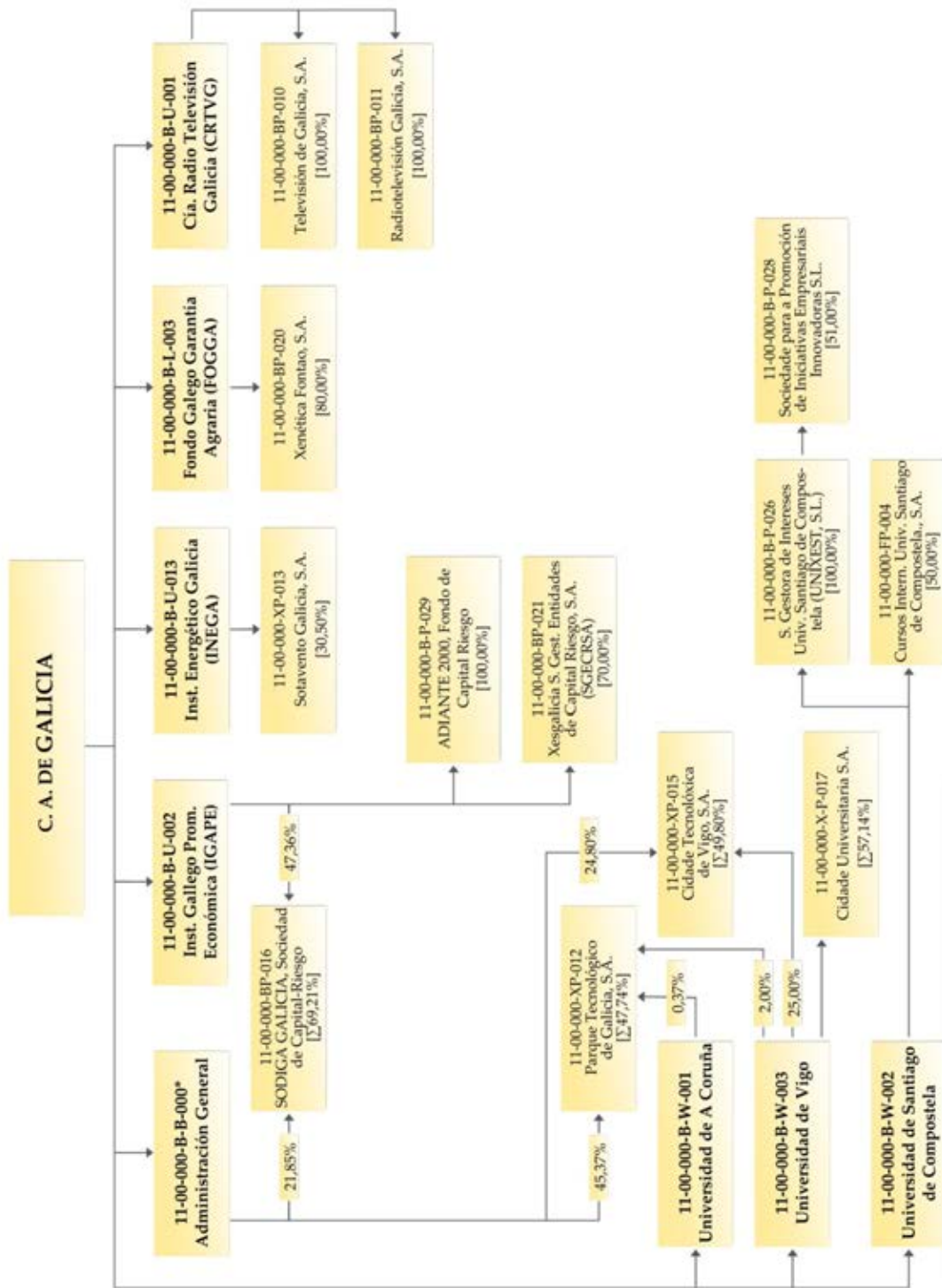

(*) La Administración General aparece en varias páginas de la estructura gráfica.

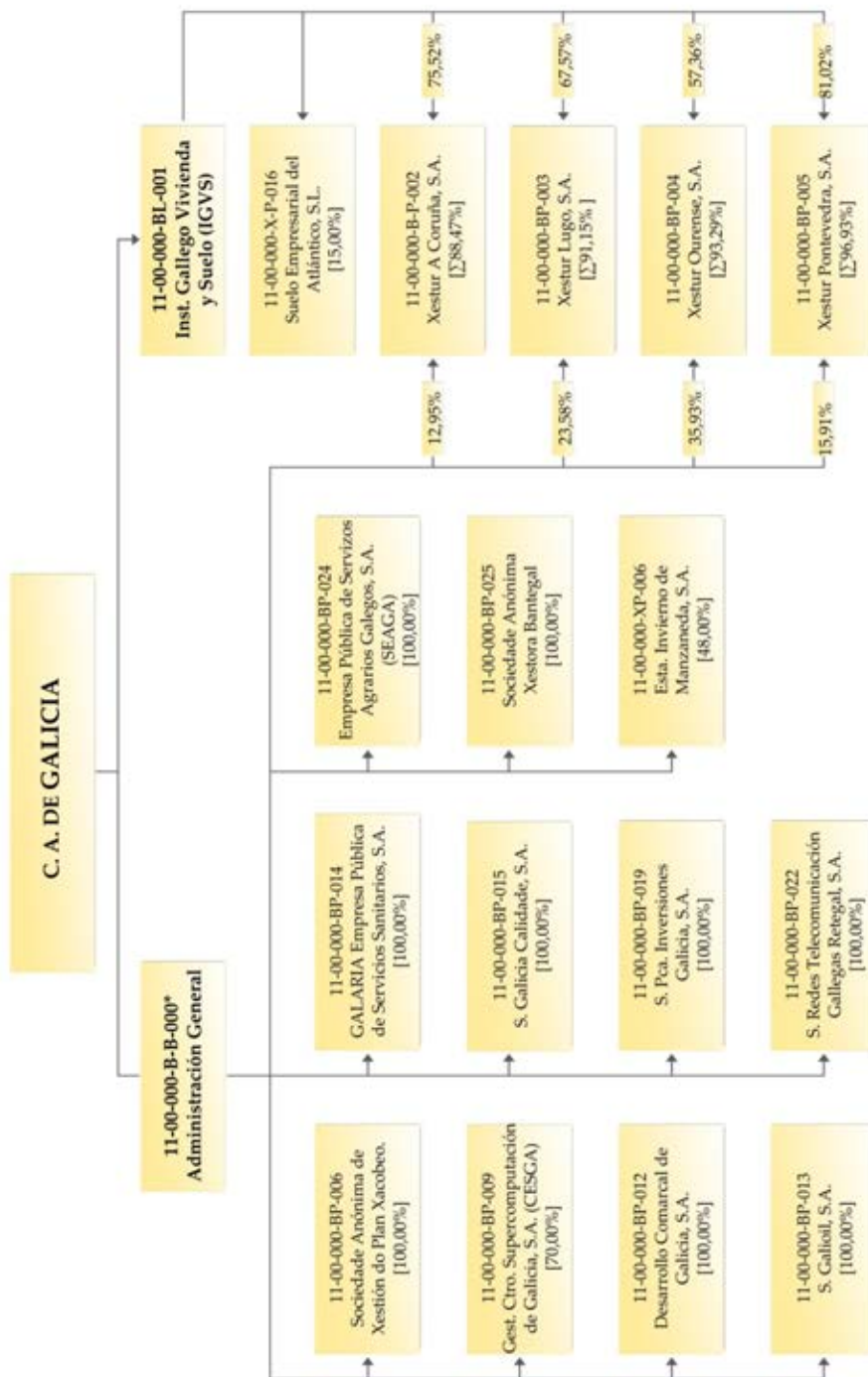

(*) La Administración General aparece en varias páginas de la estructura gráfica.

Madrid. Gráfico 1 de 3

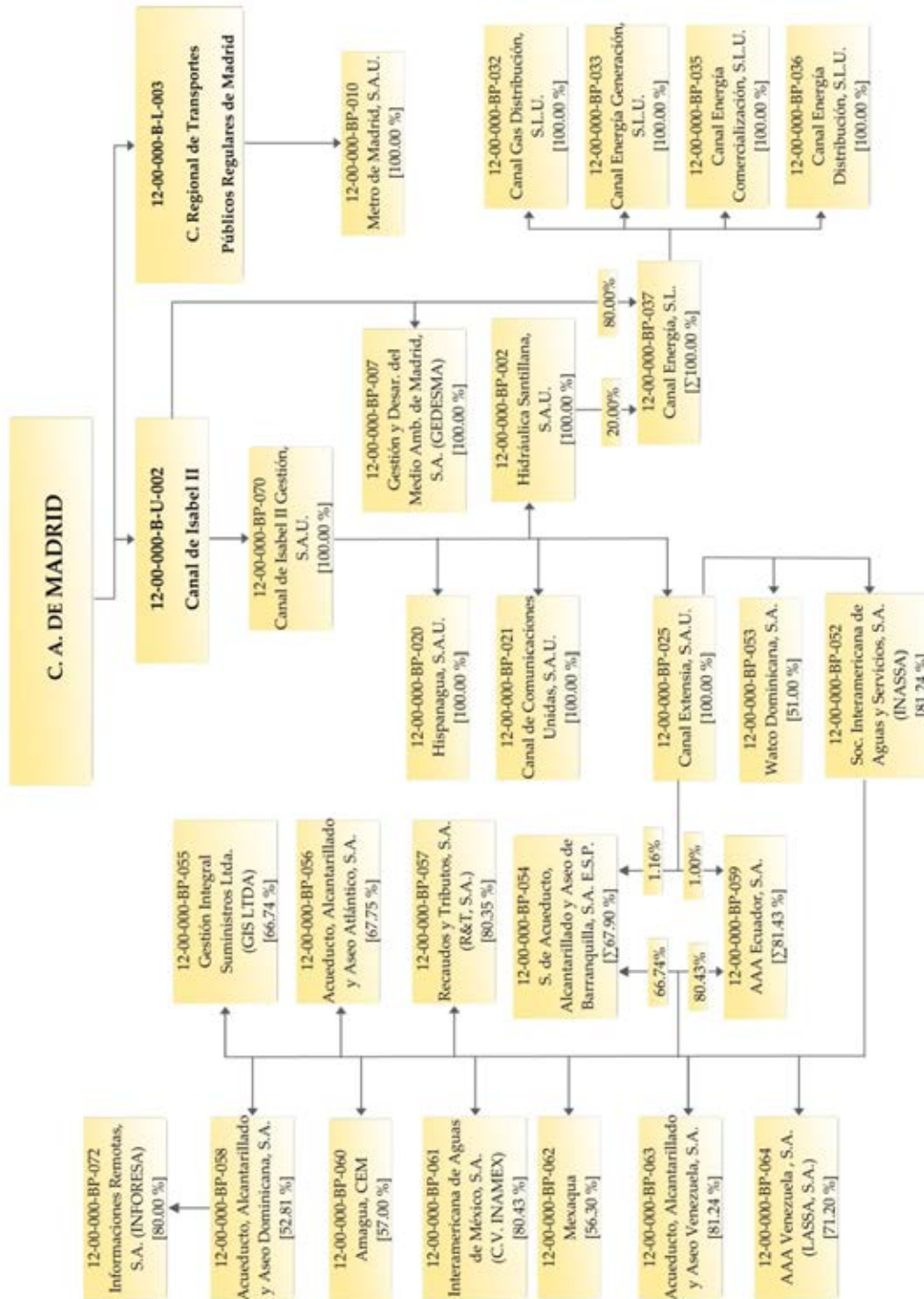

Madrid. Gráfico 2 de 3

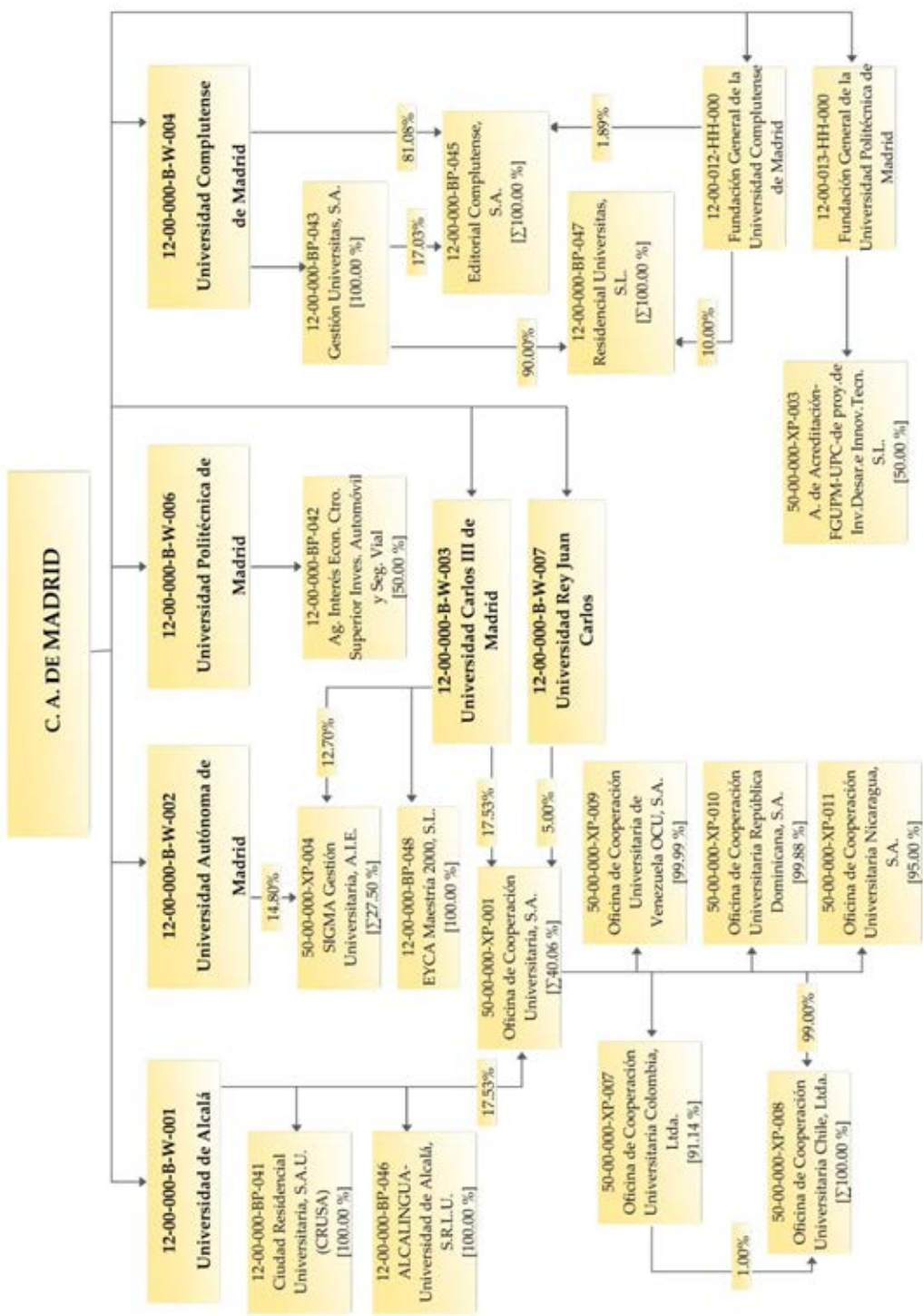

Madrid. Gráfico 3 de 3

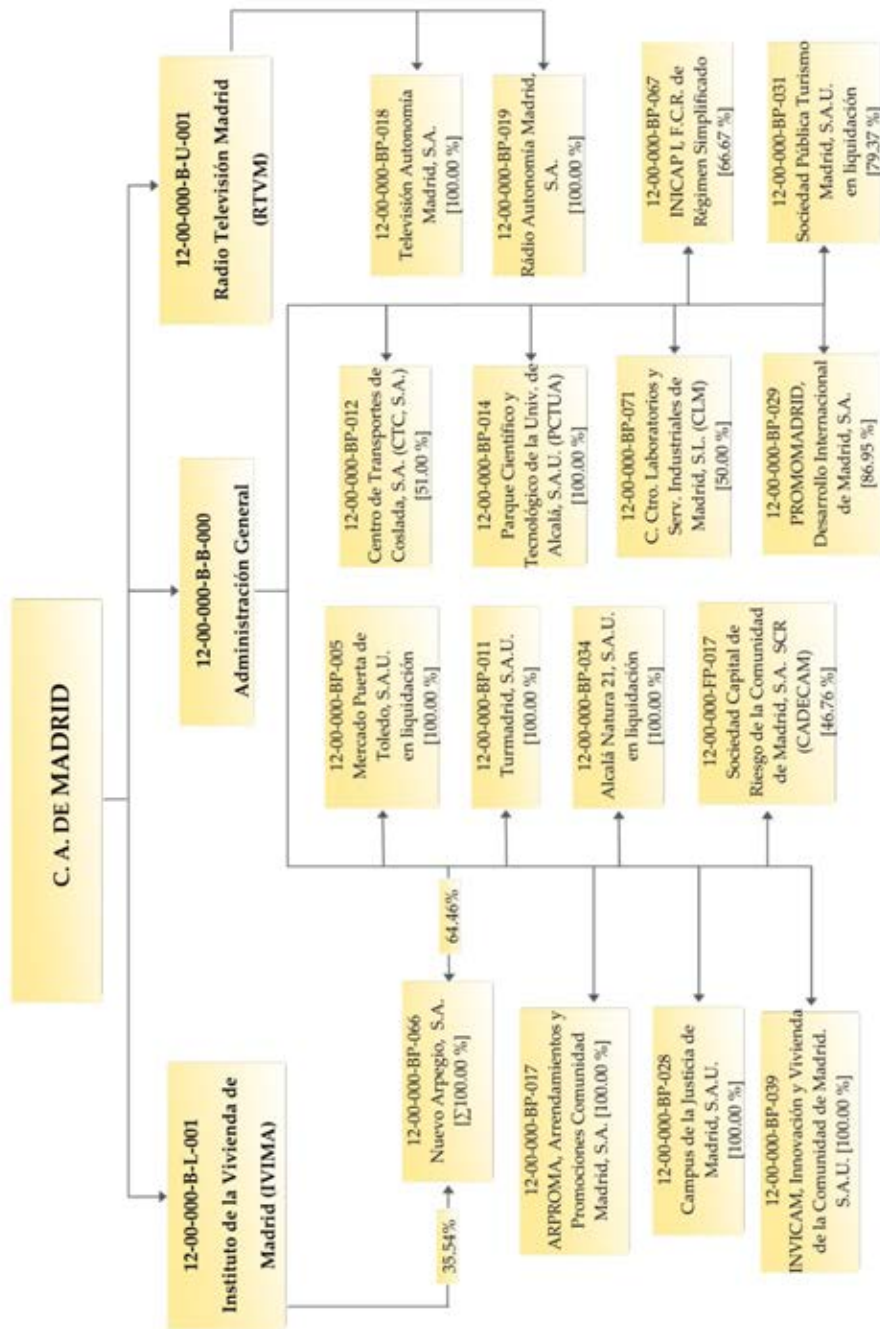

Región de Murcia

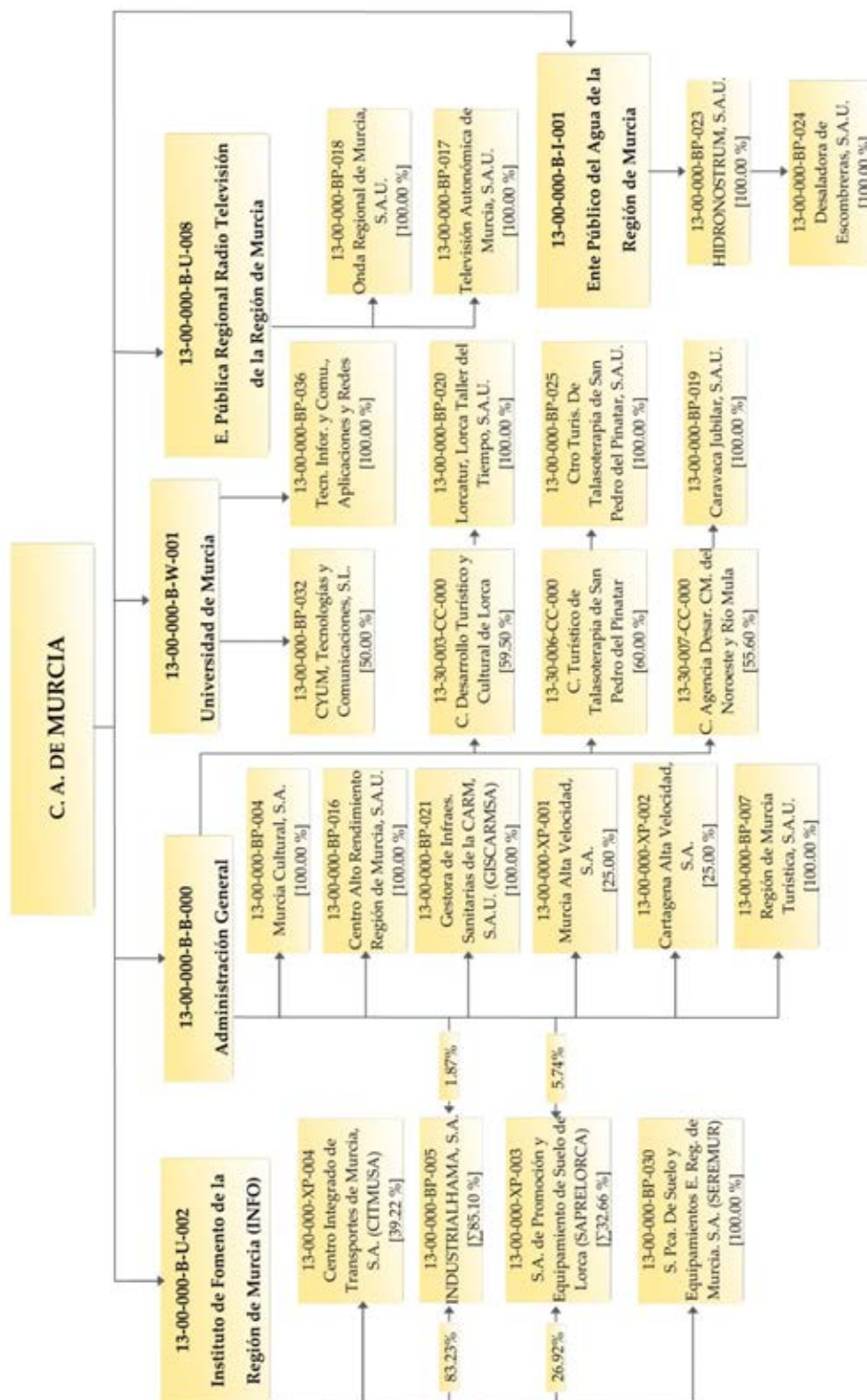

C. Foral de Navarra. Gráfico 1 de 3

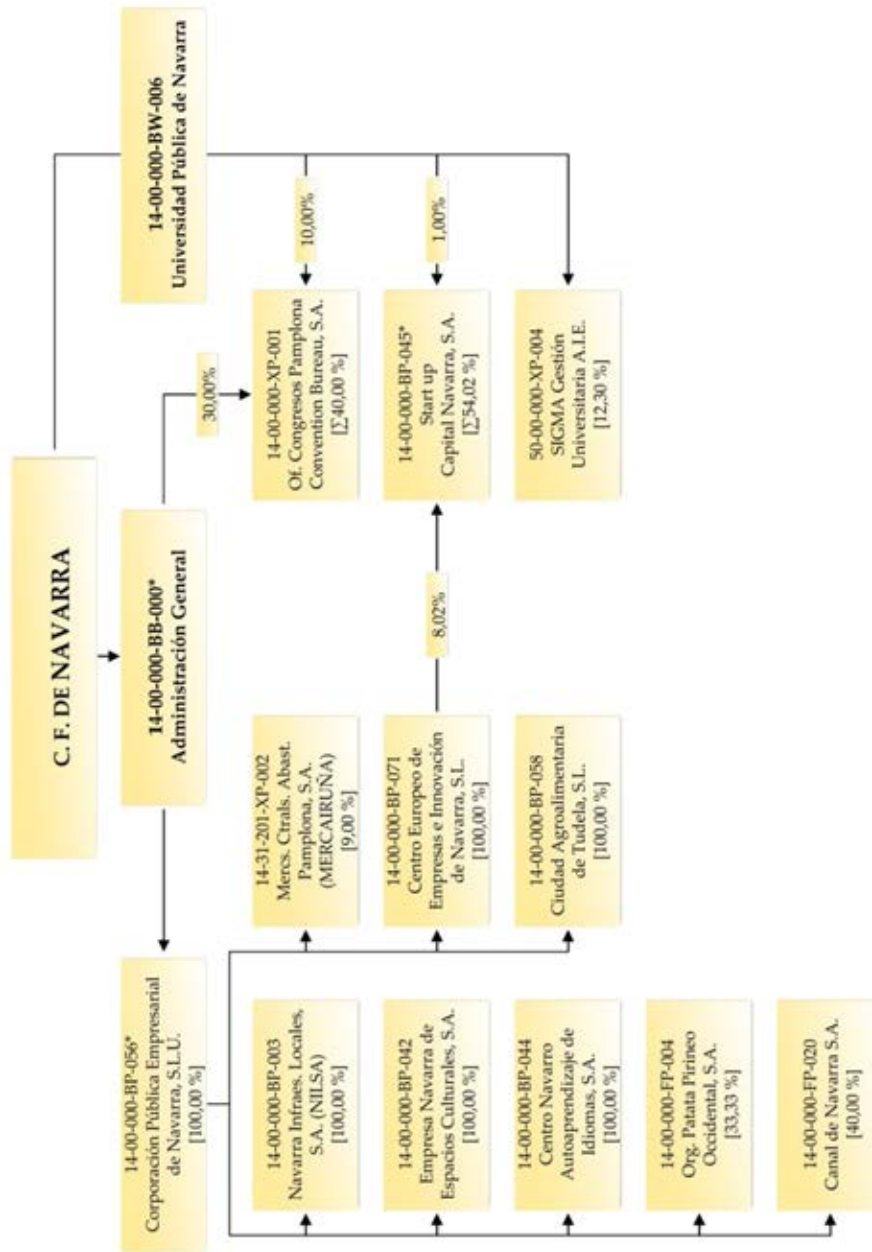

(*) Aparece en varias páginas de la estructura gráfica.

C. Foral de Navarra. Gráfico 2 de 3

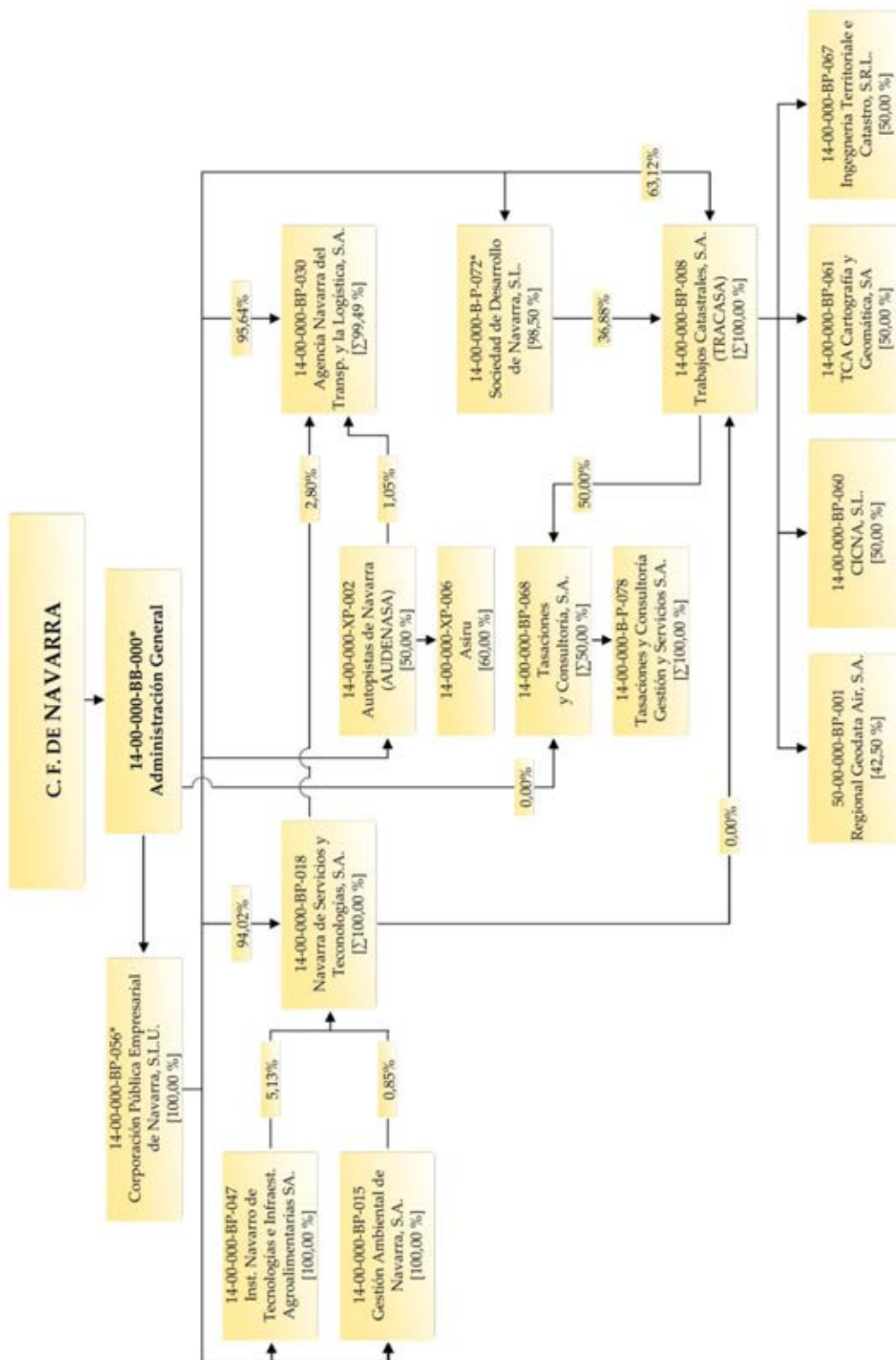

(*) Aparece en varias páginas de la estructura gráfica.

C. Foral de Navarra. Gráfico 3 de 3

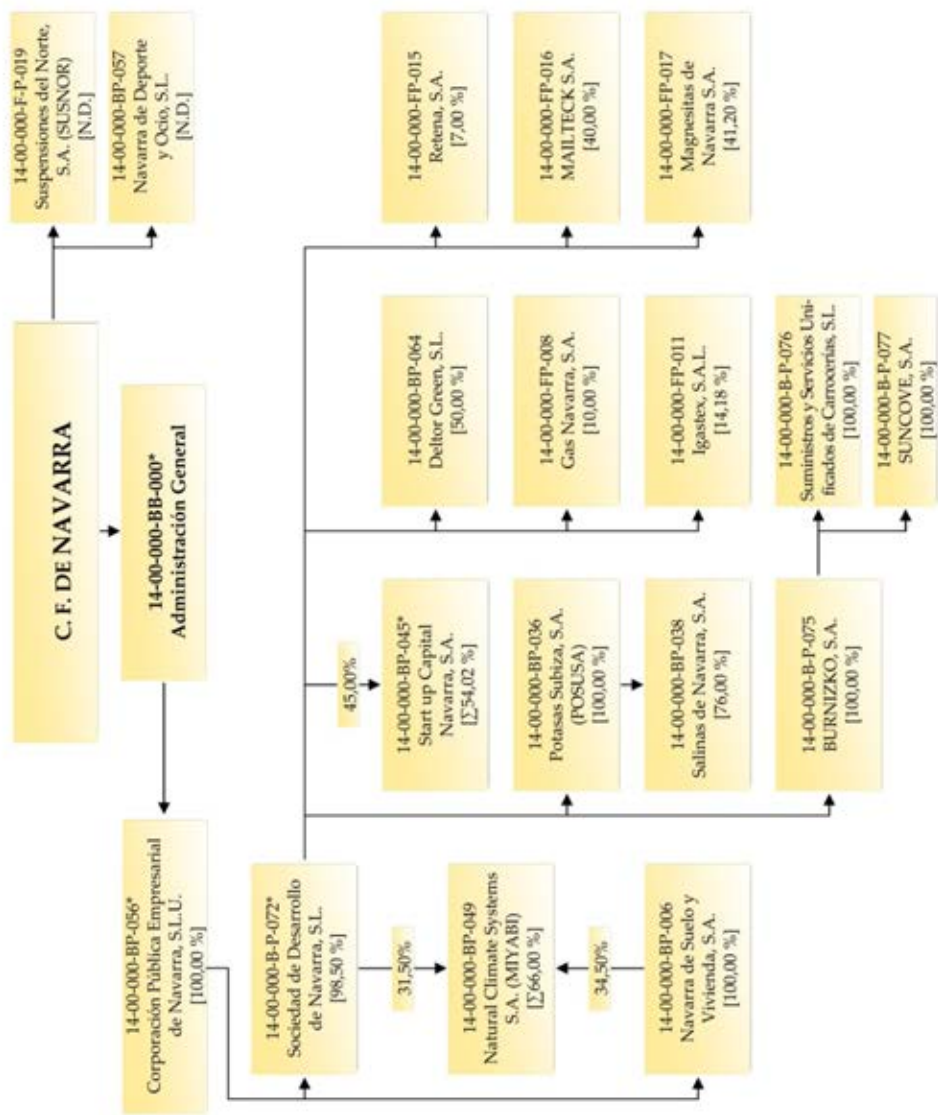

(*) Aparece en varias páginas de la estructura gráfica.

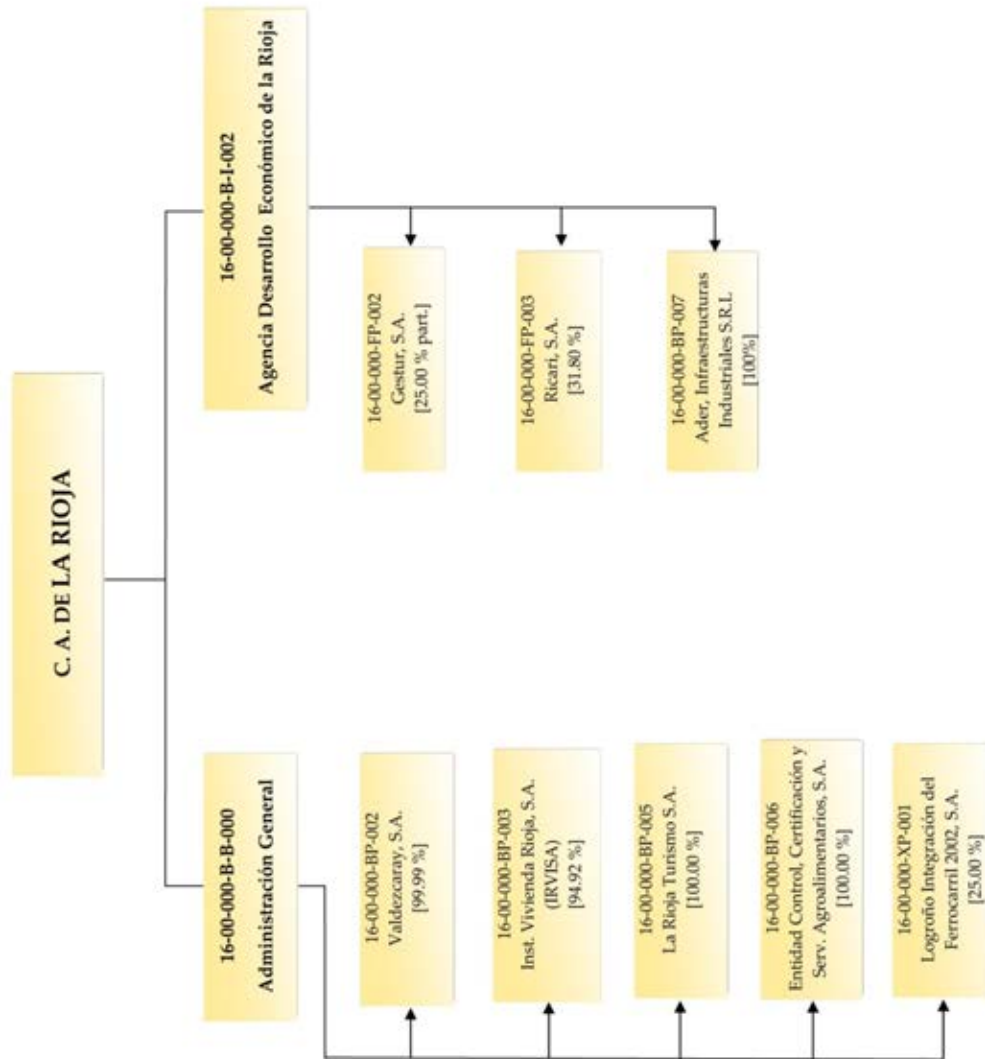

Comunitat Valenciana. Gráfico 1 de 3

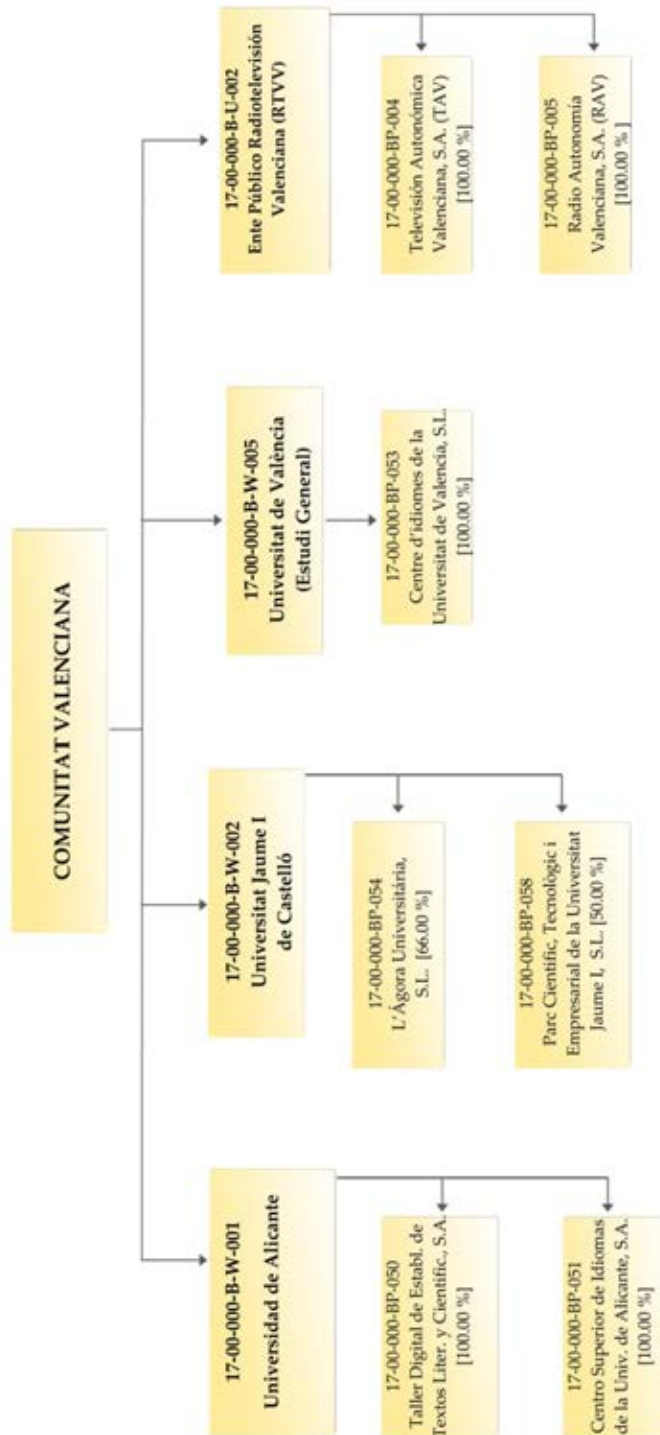

Comunitat Valenciana. Gráfico 3 de 3

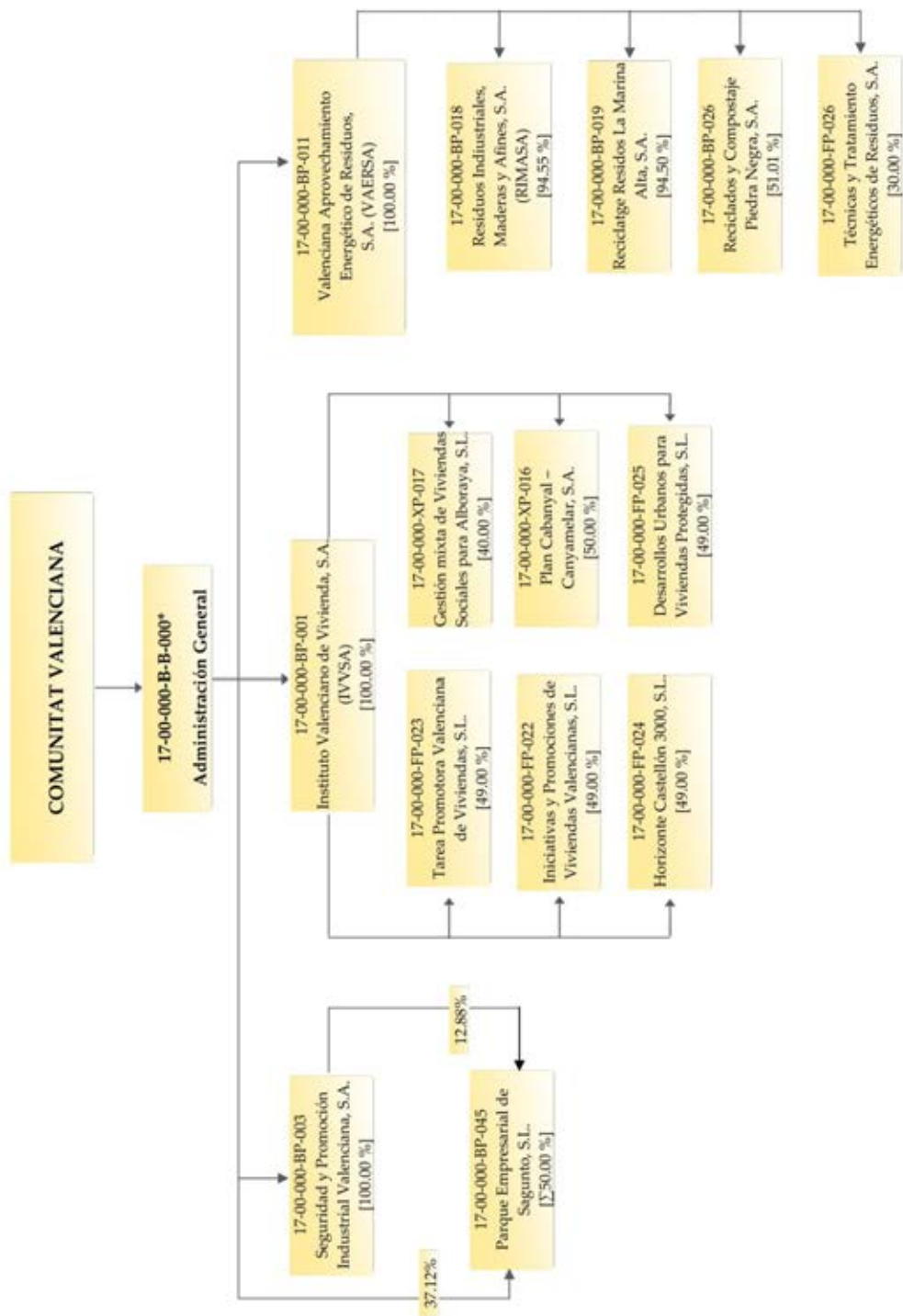

(*) La Administración General aparece en varias páginas de la estructura gráfica.

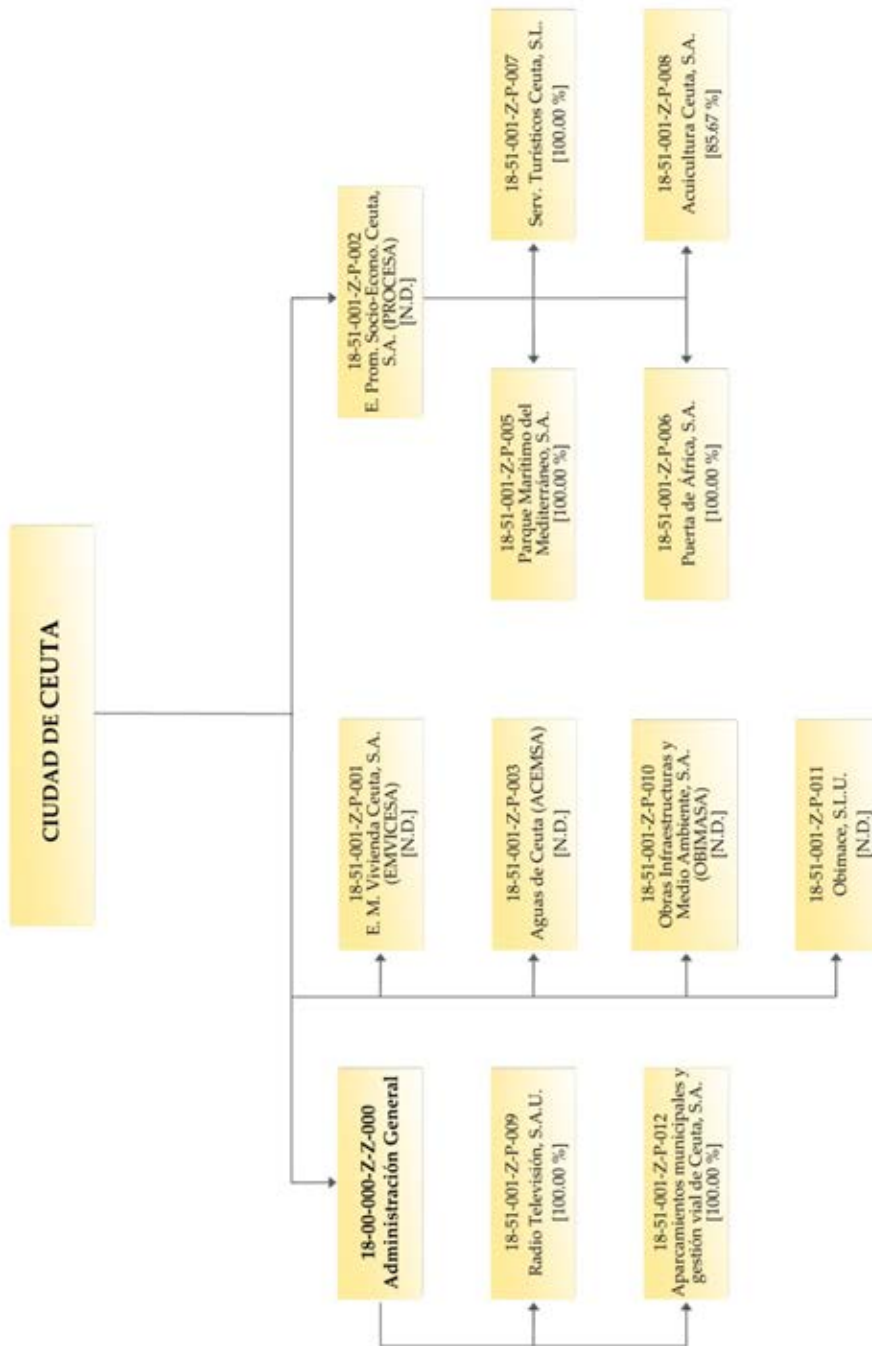

Ciudad de Melilla

